

Landesamt
für Datenverarbeitung
und Statistik
Nordrhein-Westfalen



Statistische Berichte

Bestell-Nr. A 66 3 9122
(Kennziffer A VI 5 – hj 2/91)

Sozialversicherungspflichtig beschäftigte Arbeitnehmer in Nordrhein-Westfalen am 31. Dezember 1991

Ergebnisse der Beschäftigten- und
Entgeltstatistik nach Verwaltungsbezirken



Landesamt
für Datenverarbeitung
und Statistik
Nordrhein-Westfalen



Statistische Berichte

Bestell-Nr. A 66 3 9122
(Kennziffer A VI 5 – hj 2/91)

Sozialversicherungspflichtig beschäftigte Arbeitnehmer in Nordrhein-Westfalen am 31. Dezember 1991

Ergebnisse der Beschäftigten- und
Entgeltstatistik nach Verwaltungsbezirken

•

Landesamt für Datenverarbeitung und Statistik Nordrhein-Westfalen
Postfach 101105, Mauerstraße 51, 4000 Düsseldorf 1, Telefon (0211) 9449-01

Erschienen im Oktober 1992

Preis dieser Ausgabe 13,00 DM (Jahresbezugspreis 26,00 DM).
Nachdruck, auch im Auszug, nur mit Quellenangabe gestattet.

Inhalt

Seite

Vorbemerkungen

Grundlagen und Inhalt der Beschäftigtenstatistik	5
Definition von Begriffen und Merkmalen	7

Wirtschaftssystematischer Teil

Sozialversicherungspflichtig beschäftigte Arbeitnehmer am 31. 12. 1991 nach Wirtschaftsabteilungen und -gruppen

Ergebnisse für

	Seite		Seite
Land Nordrhein-Westfalen	12	Regierungsbezirk Münster	42
		Kreisfreie Städte	
		Bottrop	43
		Gelsenkirchen	44
		Münster	45
Regierungsbezirk Düsseldorf	13	Kreise	
Kreisfreie Städte		Borken	46
Düsseldorf	14	Coesfeld	47
Duisburg	15	Recklinghausen	48
Essen	16	Steinfurt	49
Krefeld	17	Warendorf	50
Mönchengladbach	18		
Mülheim an der Ruhr	19	Regierungsbezirk Detmold	51
Oberhausen	20	Kreisfreie Stadt	
Remscheid	21	Bielefeld	52
Solingen	22	Kreise	
Wuppertal	23	Gütersloh	53
		Herford	54
Kreise		Höxter	55
Kleve	24	Lippe	56
Mettmann	25	Minden-Lübbecke	57
Neuss	26	Paderborn	58
Viersen	27		
Wesel	28	Regierungsbezirk Arnsberg	59
		Kreisfreie Städte	
Regierungsbezirk Köln	29	Bochum	60
Kreisfreie Städte		Dortmund	61
Aachen	30	Hagen	62
Bonn	31	Hamm	63
Köln	32	Herne	64
Leverkusen	33	Kreise	
Kreise		Ennepe-Ruhr-Kreis	65
Aachen	34	Hochsauerlandkreis	66
Düren	35	Märkischer Kreis	67
Erftkreis	36	Olpe	68
Euskirchen	37	Siegen-Wittgenstein	69
Heinsberg	38	Soest	70
Oberbergischer Kreis	39	Unna	71
Rheinisch-Bergischer Kreis	40		
Rhein-Sieg-Kreis	41		

Berufssystematischer Teil

Sozialversicherungspflichtig beschäftigte Arbeitnehmer am 31. 12. 1991 nach Berufsbereichen und -abschnitten

Ergebnisse für

	Seite		Seite
Land Nordrhein-Westfalen	74	Regierungsbezirk Münster	104
Regierungsbezirk Düsseldorf	75	Kreisfreie Städte	
Kreisfreie Städte		Bottrop	105
Düsseldorf	76	Gelsenkirchen	106
Duisburg	77	Münster	107
Essen	78	Kreise	
Krefeld	79	Borken	108
Mönchengladbach	80	Coesfeld	109
Mülheim an der Ruhr	81	Recklinghausen	110
Oberhausen	82	Steinfurt	111
Remscheid	83	Warendorf	112
Solingen	84	Regierungsbezirk Detmold	113
Wuppertal	85	Kreisfreie Stadt	
Kreise		Bielefeld	114
Kleve	86	Kreise	
Mettmann	87	Gütersloh	115
Neuss	88	Herford	116
Viersen	89	Höxter	117
Wesel	90	Lippe	118
Regierungsbezirk Köln	91	Minden-Lübbecke	119
Kreisfreie Städte		Paderborn	120
Aachen	92	Regierungsbezirk Arnberg	121
Bonn	93	Kreisfreie Städte	
Köln	94	Bochum	122
Leverkusen	95	Dortmund	123
Kreise		Hagen	124
Aachen	96	Hamm	125
Düren	97	Herne	126
Erftkreis	98	Kreise	
Euskirchen	99	Ennepe-Ruhr-Kreis	127
Heinsberg	100	Hochsauerlandkreis	128
Oberbergischer Kreis	101	Märkischer Kreis	129
Rheinisch-Bergischer Kreis	102	Olpe	130
Rhein-Sieg-Kreis	103	Siegen-Wittgenstein	131
		Soest	132
		Unna	133

Vorbemerkung

Seit 1976 werden halbjährlich Ergebnisse der Beschäftigten- und Entgeltstatistik der Bundesanstalt für Arbeit über sozialversicherungspflichtig beschäftigte Arbeitnehmer in den Verwaltungsbezirken Nordrhein-Westfalens nach wirtschaftsfachlicher Gliederung veröffentlicht.

Mit Stichtag 30. 6. 1986 wird zusätzlich die Berufsstruktur der Beschäftigten dargestellt.

Grundlagen und Inhalt der Beschäftigtenstatistik

Einführung

Mit Wirkung vom 1. Januar 1973 ist das neue integrierte Meldeverfahren zur Sozialversicherung (gesetzliche Kranken- und Rentenversicherung) und zur Bundesanstalt für Arbeit (Arbeitslosenversicherung) eingeführt und damit die Möglichkeit zum Aufbau einer neuen Beschäftigtenstatistik geschaffen worden. Dieses Verfahren verlangt von den Arbeitgebern für alle sozialversicherungspflichtig beschäftigten Arbeitnehmer eine einheitliche und automationsgerechte Lieferung von Meldungen über demographische, wirtschaftliche und sozialversicherungsrechtliche Tatbestände der Versicherten.

Datenerfassung, -speicherung und -verarbeitung können nunmehr unter Einsatz von elektronischen Datenverarbeitungsanlagen erfolgen. Diese Umstellung eröffnete die Möglichkeit, die im Rahmen des Meldeverfahrens anfallenden Meldebelege auch sekundärstatistisch auszuwerten.

Die kurzfristigen Informationen sollen der laufenden Arbeitsmarkt- und Konjunkturbeobachtung dienen. Von Bedeutung sind hierfür in erster Linie Angaben über Beschäftigte in wirtschaftssystematischer und regionaler Gliederung. Jahresangaben werden für Strukturuntersuchungen und zur Analyse der Arbeitsmarktentwicklung benötigt. Sie enthalten neben den kurzfristigen Informationen auch Angaben über Beschäftigungszeiten und Entgelte.

Die gesetzliche Grundlage zur Durchführung der Beschäftigtenstatistik bildet das Arbeitsförderungsgesetz (AFG) vom 25. Juni 1969. Danach hat die Bundesanstalt für Arbeit Umfang und Art der Beschäftigung sowie Lage und Entwicklung des Arbeitsmarktes, der Berufe und der beruflichen Bildungsmöglichkeiten im allgemeinen und in den einzelnen Wirtschaftszweigen und Wirtschaftsgebieten auch nach der sozialen Struktur zu beobachten, zu untersuchen und für die Durchführung der Aufgaben der Bundesanstalt auszuwerten (Arbeitsmarkt- und Berufsforschung). Als Ergänzung dazu haben das Statistische Bundesamt und die Statistischen Landesämter vor allem die Aufgabe, die für allgemeine Zwecke wichtigen Tabellen aufzustellen und sie mit den Beschäftigten- und Entgeltangaben aus anderen Quellen zu koordinieren.

Das Meldesystem in der Sozialversicherung

Auskunftspflichtige

Auskunftspflichtige sind die Arbeitgeber. Sie müssen an die Träger der gesetzlichen Kranken- und Rentenversicherungen sowie an die Bundesanstalt für Arbeit Meldungen verschiedenen Inhalts erstatten über die in ihrem Betrieb sozialversicherungspflichtig beschäftigten Arbeitnehmer.

Die Träger der gesetzlichen Kranken- und Rentenversicherungen und die Bundesanstalt für Arbeit haben zu diesem Zweck einen Datenverbund geschlossen, der eine gemeinsame Datenerfassung und einen gegenseitigen Datenaustausch zum Inhalt hat. Als Voraussetzung dazu wurden neue Meldebelege entwickelt, deren Daten maschinell gelesen, auf individuellen Konten fortlaufend gespeichert und für statistische Zwecke in einer Versichertendatei weiterverarbeitet werden. Die Meldung kann von den Arbeitgebern entweder auf maschinenlesbaren Vordrucken oder auf anderen maschinell auswertbaren Datenträgern erstattet werden. Meldepflichten, Form, Inhalt und Fristen für die Meldungen an die Träger der Sozialversicherung und die Bundesanstalt für Arbeit sind in der Datenerfassungs-Verordnung (DEVO)¹⁾ bzw. in der Datenübermittlungs-Verordnung (DÜVO)²⁾ gesetzlich geregelt.

Erfasster Personenkreis

Nach der DEVO (§ 2) sind von den Arbeitgebern Meldungen zu erstatten für alle „Arbeitnehmer einschl. der zu ihrer Berufsausbildung Beschäftigten, die krankenversicherungspflichtig, rentenversicherungspflichtig oder beitragspflichtig nach dem Arbeitsförderungsgesetz sind oder für die Beitragsanteile zu den gesetzlichen Rentenversicherungen zu entrichten sind“, kurz, über alle in ihrem Betrieb sozialversicherungspflichtig Beschäftigten. Aus dieser Abgrenzung heraus ergibt sich, daß in der Beschäftigtenstatistik in der Regel alle Arbeiter und Angestellten (einschl. der Beschäftigten in beruflicher Ausbildung), zusammen rd. 80 % aller Erwerbstätigen, erfaßt werden. Unberücksichtigt bleiben Beamte, Selbständige und Mithelfende Familienangehörige und alle geringfügig beschäftigten Arbeitnehmer, die nur eine sog. Nebenbeschäftigung oder Nebentätigkeit ausüben und nicht der Sozialversicherungspflicht unterliegen (siehe Abschnitt 2).

1) Verordnung über die Erfassung von Daten für die Träger der Sozialversicherung und für die Bundesanstalt für Arbeit (Datenerfassungs-Verordnung – DEVO –) vom 24. 11. 1972 (BGBl. I S. 2159) bzw. 2. DEVO vom 29. 5. 1980 (BGBl. I S. 593). – 2) Verordnung über die Datenübermittlung auf maschinell verwertbaren Datenträgern im Bereich der Sozialversicherung und der Bundesanstalt für Arbeit (Datenübermittlungs-Verordnung – DÜVO –) vom 18. 12. 1972 (BGBl. I S. 2482) bzw. 2. DÜVO vom 29. 5. 1980 (BGBl. I S. 616).

Art der Meldungen

Das neue Verfahren verlangt von den Arbeitgebern für alle sozialversicherungspflichtig Beschäftigten in einheitlicher und automationsgerechter Form (Iesefähige Belege) im wesentlichen folgende Meldungen:

eine **Anmeldung** bei

- Aufnahme einer sozialversicherungspflichtigen Beschäftigung
- Übergang aus einer anderen Beitragsgruppe oder Kasse

eine **Abmeldung** bei

- Ende einer sozialversicherungspflichtigen Beschäftigung
- Übergang in eine andere Beitragsgruppe oder Kasse

eine **Jahresmeldung** für alle Beschäftigten, die am Jahresende in einem sozialversicherungspflichtigen Beschäftigtenverhältnis standen

eine **Unterbrechungsmeldung** für die Beschäftigten, die z. B. wegen Ableistung des Wehr- oder Zivildienstes oder wegen Krankheit ihre Beschäftigung ohne Kündigung des Arbeitsverhältnisses unterbrochen haben.

Bei den Meldungen handelt es sich im einzelnen um:

- die Bescheinigungen des Versicherungszweiges, der Beschäftigungsdauer sowie des Entgelts gegenüber den Trägern der gesetzlichen Rentenversicherung
- die An- und Abmeldungen bei den Trägern der Krankenversicherung
- die Anzeigen der Einstellung und Entlassung gegenüber dem Arbeitsamt.

Seit Inkrafttreten der 2. Datenerfassungs-Verordnung (2. DEVO) werden Anmeldungen, Abmeldungen, Unterbrechungsmeldungen sowie Jahresmeldungen für Arbeiter und Angestellte auf einheitlichen Meldebelegen („Versicherungsnachweisen“) vorgenommen. Die Arbeitgeber senden die Meldeformulare an die zuständigen Träger der Krankenkassen. Diese prüfen die Meldungen auf formale und inhaltliche Richtigkeit, nehmen – falls erforderlich – Korrekturen vor und leiten die Unterlagen an die Datenerfassungstellen der Rentenversicherungsträger weiter. Anmeldungen auf DEVO-Belegen müssen nach spätestens 2 Wochen, Abmeldungen nach 6 Wochen und Jahresmeldungen zum 31. 3. des Folgejahres abgegeben werden.

Nach der maschinellen Bearbeitung der Meldungen bei den zuständigen Stellen der Rentenversicherungsträger werden die Datenträger der Bundesanstalt für Arbeit zur weiteren Aufbereitung und Auswertung übermittelt. Anonymisierte Auszüge aus diesen Datensätzen werden für statistische Zwecke dem Statistischen Bundesamt zur Verfügung gestellt und von dort an die statistischen Landesämter weitergeleitet.

Erhebungsmerkmale

Der Inhalt der Beschäftigtenstatistik läßt sich am besten durch die in den im Statistischen Bundesamt auswertbaren Merkmale beschreiben. Ein Teil der für die Statistik relevanten Tatbestände wird aus der Versicherungsnummer

Tatbestände in den Versicherungsnachweisen	
Anmeldung	Abmeldung/Jahresmeldung Unterbrechungsmeldung
Versicherungsnummer daraus: Träger der Rentenversicherung Geburtsdatum (Altersjahr) Geschlecht	
Betriebsnummer Wirtschaftszweig Arbeitsort	
Angaben zur Tätigkeit Ausgeübte Tätigkeit (Beruf) Stellung im Beruf Ausbildung	
Staatsangehörigkeit	Beginn der Beschäftigung Ende der Beschäftigung Beitragspflichtiges Bruttoarbeitsentgelt
Grund der Abgabe	

abgeleitet; darüber hinaus wird der Wirtschaftszweig und der Arbeitsort aus der Betriebsdatei bzw. Ortsdatei entnommen. Bis auf die Tatbestände „beitragspflichtiges Bruttoarbeitsentgelt“ sowie „Ende der Beschäftigung“, die nur in der Abmeldung, Unterbrechungsmeldung und Jahresmeldung enthalten sind, und der Staatsangehörigkeit, die nur aus den Anmeldungen entnommen wird, sind alle Tatbestände in allen Versicherungsnachweisen enthalten. In diesem Heft werden Ergebnisse des sogenannten Stichtagsmaterials der Beschäftigtenstatistik dargestellt.

Die Bundesanstalt für Arbeit (BA) führt für jeden Versicherten unter seiner Versicherungsnummer ein sog. Versichertenkonto, auf dem alle Meldungen zu der jeweiligen Versicherungsnummer (mit allen auswertbaren Merkmalen aus der Anmeldung und der Versicherungskarte) in chronologischer Reihenfolge nach dem Wirksamkeitsdatum gespeichert werden. Diese Versichertendatei ist die Grundlage aller Auszahlungen. In der Versichertendatei ist die Versicherungsnummer das Identifikationsmerkmal für den Versicherten. Sie ist zwölfstellig und beinhaltet u. a. die Zugehörigkeit zum Träger der Rentenversicherung, das Geburtsdatum und das Geschlecht des Versicherten.

Die BA hat zur Ergänzung der aus dem neuen Meldeverfahren zur Sozialversicherung gewonnenen Daten für die Beschäftigtenstatistik ferner eine – auf den Daten der Arbeitsstättenzählung 1970 basierende – Betriebsdatei aufgebaut. Sie hat zu diesem Zweck an jeden Betrieb eine Betriebsnummer vergeben. (Die Betriebe werden als örtliche Einheit definiert. Niederlassungen eines Unternehmens können zu einem Betrieb zusammengefaßt werden, sofern sie in derselben Gemeinde liegen, denselben wirtschaftlichen Schwerpunkt haben und die Meldungen zur Sozialversicherung von einer zentralen Stelle abgegeben werden). Neben der Betriebsnummer enthält die Betriebsdatei insbesondere den Wirtschaftszweig des Betriebes und einen Postortschlüssel (Zustellbezirke). Um die Postorte zu entschlüsseln und auch die amtlichen Gemeindekennziffern umzuschlüsseln, wurde die Ortsdatei eingerichtet. Nur mit Hilfe dieser beiden Dateien der Bundesanstalt für Arbeit ist die Beschäftigtenstatistik in fachlicher und regionaler Gliederung – nach dem Arbeitsort – möglich: An jedem Auswertungstichtag erfolgt maschinell eine Abfrage eines jeden in der Versichertendatei geführten Versichertenkontos danach, ob der dahinterstehende Versicherte in einem Beschäftigungsverhältnis steht oder nicht. Die Auflistung aller Personen, die nach den vorliegenden Meldungen am Stichtag in einem Beschäftigungsverhältnis stehen, in der Gliederung nach persönlichen und erwerbsstatistischen Merkmalen stellt die Grundlage der Beschäftigtenstatistik dar für die Erstellung der Bestandsergebnisse am Stichtag. Dieser Ausdruck – allerdings ohne Versicherungsnummer – wird der amtlichen Statistik für Auswertungen zur Verfügung gestellt.

Definition von Begriffen und Merkmalen

Sozialversicherungspflichtig beschäftigte Arbeitnehmer

Arbeitnehmer einschl. der zu ihrer Berufsausbildung Beschäftigten (Auszubildende u. a.), die krankenversicherungspflichtig, rentenversicherungspflichtig und/oder beitragspflichtig sind zur Bundesanstalt für Arbeit (Arbeitslosenversicherung nach dem Arbeitsförderungsgesetz) oder für die von den Arbeitgebern Beitragsteile zu den gesetzlichen Rentenversicherungen zu entrichten sind. Zu diesem Personenkreis gehören: Arbeiter, Angestellte und Auszubildende, sofern es sich bei ihrer Erwerbstätigkeit nicht um eine sog. geringfügige Beschäftigung bzw. geringfügige selbständige Tätigkeit handelt³⁾. Eine solche ist weder versicherungspflichtig noch beitragspflichtig. Eine Erwerbstätigkeit wird versicherungsrechtlich dann als eine geringfügige Beschäftigung bzw. geringfügige selbständige Tätigkeit bezeichnet⁴⁾, wenn sie nur „kurzfristig“ ausgeübt oder nur „geringfügig entlohnt“ wird. Eine Tätigkeit gilt als

- **kurzfristig**, wenn sie im Laufe eines Jahres ihrer Eigenschaft nach oder im voraus vertraglich auf eine Dauer von höchstens zwei Monaten oder 50 Arbeitstage begrenzt ist. (Bis 31. 12. 1978 waren noch Tätigkeiten versicherungsfrei, die auf 75 Arbeitstage oder 3 Monate beschränkt waren).
- **geringfügig entlohnt**, wenn sie zwar laufend oder in regelmäßiger Wiederkehr ausgeübt wird, die vereinbarte Wochenarbeitszeit aber unter 15 Stunden liegt (bis 31. 12. 1978 = unter 20 Stunden). Der Bundesminister für Arbeit und Sozialordnung gibt die Bezugsgröße und die maximale Höhe des Entgeltes, das jeweils als „geringfügig entlohnt“ gilt, bekannt. Danach waren in den Jahren seit 1977 folgende Beschäftigungen mit einem Entgelt bis einschl. . . . DM versicherungsfrei:

Zeitraum	Beschäftigungen	
	außerhalb	innerhalb
	des Bergbaus	
1. 1. 1977 – 30. 6. 1977	425	525
1. 7. 1977 – 30. 6. 1977	425	525
1. 7. 1977 – 31. 12. 1977	370	370
1. 1. 1978 – 31. 12. 1984	390	390
1. 1. 1985 – 31. 12. 1985	400	400
1. 1. 1986 – 31. 12. 1986	410	410
1. 1. 1987 – 31. 12. 1987	430	430
1. 1. 1988 – 31. 12. 1988	440	440
1. 1. 1989 – 31. 12. 1989	450	450
1. 1. 1990 – 31. 12. 1990	470	470
1. 1. 1991 – 31. 12. 1991	480	480

3) Viertes Buch des Sozialgesetzbuches (SGB IV) vom 23. 12. 1976 (BGBl. I S. 3845) – Gemeinsame Vorschriften für die Sozialversicherung –, am 1. Juli 1977 in Kraft getreten, früher als Nebenbeschäftigung oder Nebentätigkeit bezeichnet. – 4) Im nachfolgenden werden nur für diese Veröffentlichung bedeutsamen versicherungsrechtlichen Bestimmungen dargelegt, die seit dem Inkrafttreten des Vierten Buches des Sozialgesetzbuches gelten.

Studenten, die einer Beschäftigung nachgehen, sind dann versicherungsfrei, wenn sie eingeschrieben sind (Immatrikulationsnachweis) und bei ihnen das Studium, nicht die Beschäftigung im Vordergrund steht. Wird regelmäßig – nicht nur in den Semesterferien – eine Beschäftigung von mindestens 20 Stunden wöchentlich ausgeübt, so wird vermutet, daß das Studium nicht mehr im Vordergrund stehen kann. In diesen Fällen besteht Versicherungspflicht.

Wehr- oder Zivildienstleistende gelten dann als sozialversicherungspflichtig Beschäftigte, wenn sie ihre Dienste aus einem auch weiterhin bestehenden Beschäftigungsverhältnis heraus angetreten haben und nur wegen des Wehr- oder Zivildienstes kein Entgelt fortbezahlt erhalten.

Mehrfachbeschäftigte, die gleichzeitig zwei oder mehr versicherungspflichtigen Beschäftigungen nachgehen, werden nur nach den Merkmalen der zuletzt aufgenommenen Beschäftigung erfaßt.

Ausländer

Als Ausländer gelten alle Personen, die nicht Deutsche im Sinne des Artikels 116 Abs. 1 GG sind. Dazu zählen auch die Staatenlosen und die Personen mit „ungeklärter“ Staatsangehörigkeit.

Arbeiter/Angestellte (zusammengefaßte Gliederung)

Die Differenzierung der sozialversicherungspflichtig beschäftigten Arbeitnehmer nach Arbeitern und Angestellten erfolgt nach der Zugehörigkeit des Beschäftigten zum jeweiligen Träger der Rentenversicherung.

Beruf

Maßgebend für die Berufsbezeichnung ist allein die ausgeübte Tätigkeit und nicht der erlernte bzw. früher ausgeübte Beruf. Die Berufsbezeichnungen zur ausgeübten Tätigkeit beruhen auf der „Klassifizierung der Berufe“ (Ausgabe 1970 bzw. 1975), herausgegeben vom Statistischen Bundesamt im Einvernehmen mit dem Bundesministerium für Arbeit und Sozialordnung und der Bundesanstalt für Arbeit.

Beschäftigte in beruflicher Ausbildung

Personen, die als Auszubildende oder zu ihrer Ausbildung im Angestellten- oder Arbeiterverhältnis beschäftigt sind. Zu diesem Kreis zählen neben den Auszubildenden nach dem Berufsbildungsgesetz vom 14. August 1969 (BBiG) auch Anlernlinge, Praktikanten, Volontäre, Schüler an Schulen des Gesundheitswesens sowie Teilnehmer an den von der Bundesanstalt für Arbeit geförderten Maßnahmen zur beruflichen Fortbildung, Umschulung und betrieblichen Einarbeitung.

Facharbeiter

Beschäftigte, die aufgrund ihrer Lehr-/Anlernausbildung bzw. auch ohne abgeschlossene Lehr-/Anlernausbildung aber durch ihre „Berufspraxis“ als solche beschäftigt und entlohnt werden.

In den Facharbeiterzahlen sind auch Meister/Poliere enthalten, sofern sie in der Arbeiterrentenversicherung pflichtversichert sind. Meister/Poliere sind Arbeitnehmer, die aufgrund der abgelegten Prüfung bzw. ihrer beruflichen Qualifikation als solche eingesetzt sind. Sie können je nach dem Arbeitsverhältnis in der Arbeiter- oder Angestelltenrentenversicherung pflichtversichert sein. Als Meister zählen auch die als Lehrmeister, Ausbildungsmeister, Betriebsmeister und dergleichen Beschäftigte.

Wirtschaftszweig

Die Verschlüsselung des Wirtschaftszweigs wird nach dem „Verzeichnis der Wirtschaftszweige für die Statistik der Bundesanstalt für Arbeit – Ausgabe 1973“ vorgenommen. Die Zuordnung der Beschäftigten erfolgt nach dem wirtschaftlichen Schwerpunkt des Betriebes (örtliche Einheit), in dem der sozialversicherungspflichtige Arbeitnehmer beschäftigt ist.

Regionale Zuordnung

Der Nachweis der sozialversicherungspflichtig beschäftigten Arbeitnehmer erfolgt nach dem sog. Arbeitsortprinzip. Die Beschäftigten werden der Gemeinde zugeordnet, in der der Betrieb liegt, in dem sie beschäftigt sind.

Zeichenerklärung

(nach DIN 55 301)

- nichts vorhanden (genau null)
- . Zahlenwert unbekannt oder geheimzuhalten

Meldeweg der Daten im Meldeverfahren zur Sozialversicherung und zur Bundesanstalt für Arbeit

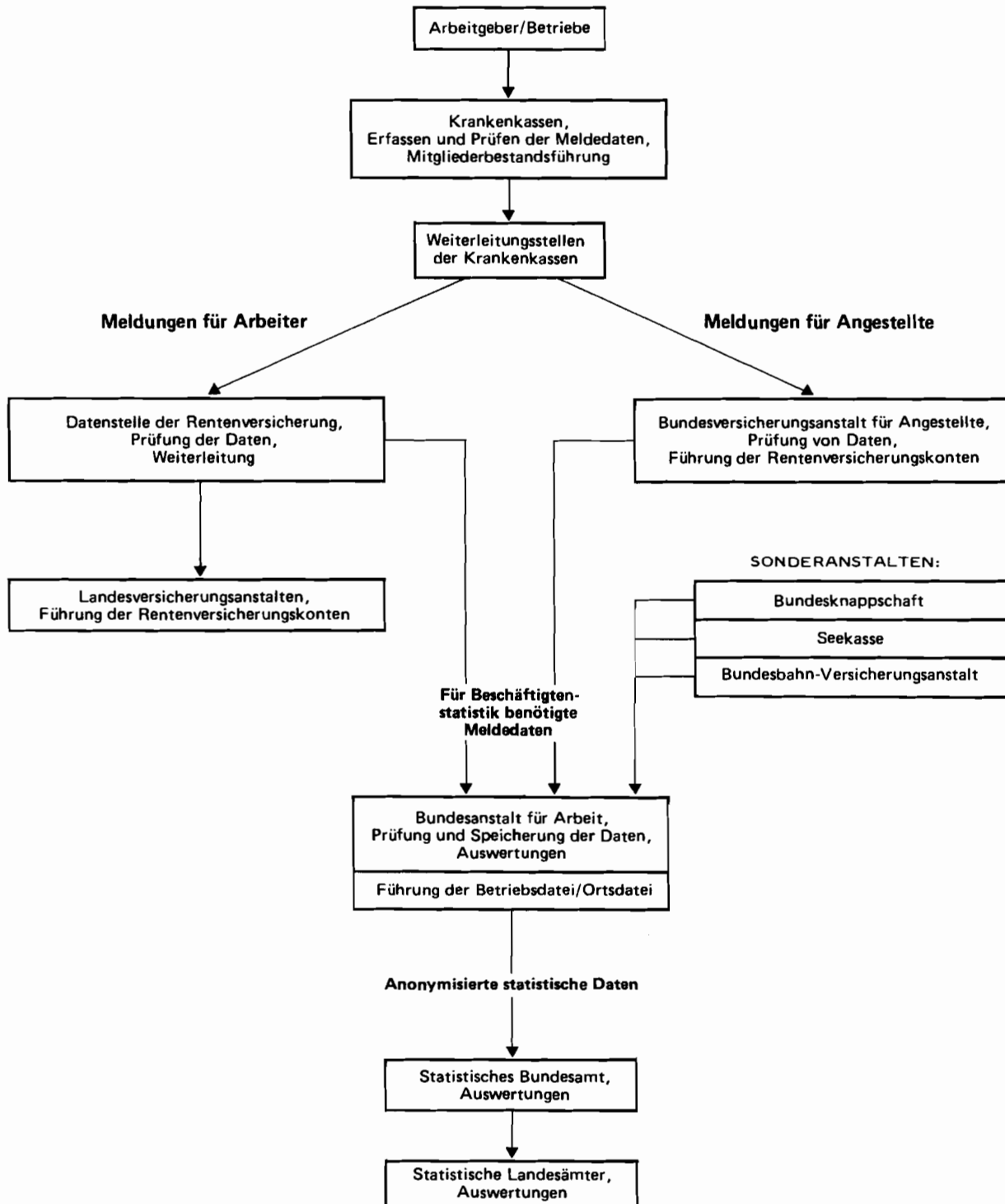

Wirtschaftssystematischer Teil

WIRTSCHAFTSABTEILUNG ----- WIRTSCHAFTSUNTERABTEILUNG	BESCHAEFFTIGTE					DARUNTER AUSLAENDER				
	INSGESAMT	DAVON			ZUSAMMEN	DAVON				
		ARBEITER	DARUNTER WEIBLICH	ANGEST.		ARBEITER	DARUNTER WEIBLICH	ANGEST.	DARUNTER WEIBLICH	
LAND NORDRHEIN-WESTFALEN										
LAND- UND FORSTWIRTSCHAFT, TIERHALTUNG UND FISCHEREI	44791	38206	10105	6585	3784	3490	3390	498	100	50
ENERGIEWIRTSCHAFT UND WASSERVER- SORGUNG, BERGBAU	212146	144825	2912	67321	14085	24439	23503	98	936	116
CHEMISCHE INDUSTRIE U. MINERALOEL- VERARBEITUNG	208120	107171	13447	100949	30928	12503	10086	1632	2417	671
KUNSTSTOFF-, GUMMI- UND ASBESTVERARBEITUNG	113762	83444	22156	30318	11001	16960	16297	4452	663	211
GEWINNUNG UND VERARBEITUNG VON STEINEN UND ERDEN, FEINKERAMIK, GLAS	66422	48206	2814	18216	5905	7807	7465	456	342	102
EISEN- UND NE-METALLERZEUGUNG, GIESSEREI UND STAHLVERFORMUNG	319437	240542	16265	78895	24517	53751	52491	3962	1260	337
STAHL-, MASCHINEN- UND FAHRZEUGBAU, ADV	623865	409461	25455	214404	63353	63053	58421	5002	4632	1135
ELEKTROTECHNIK, (OHNE ADV), FEINMECHANIK, EBM-W., OPTIK	436329	294571	92269	141758	48630	47406	44454	16365	2952	871
HOLZ-, PAPIER- UND DRUCKGEWERBE	231665	173130	28597	58535	24033	19310	18430	3540	880	299
LEDER-, TEXTIL- UND BEKLEIDUNGSGEWERBE	128429	92356	53655	36073	18446	14736	14000	6673	736	289
NAHRUNGS- UND GENUSSMITTELGEWERBE	166535	98979	31024	67556	45510	16877	15634	7340	1243	815
VERARBEITENDES GEWERBE (OHNE BAUGEWERBE)	2294564	1547860	285682	746704	272323	252403	237278	49422	15125	4730
BAUHAUPTGEWERBE	241714	195200	1327	46514	16357	25677	24719	146	958	236
AUSBAU- UND BAUHILFSGEWERBE	120497	99443	4287	21054	12954	6262	5996	435	266	149
BAUGEWERBE	362211	294643	5614	67568	29311	31939	30715	581	1224	385
GROSSHANDEL	319551	111028	22240	208523	90416	19088	12615	2758	6473	2341
HANDELSVERMITTLUNG	62766	18750	4156	44016	20769	3757	2033	398	1724	586
EINZELHANDEL	517042	105142	37083	411900	307287	19640	8479	2657	11161	7864
HANDEL	899359	234920	63479	664439	418472	42485	23127	5813	19358	10791
EISENBAHNEN	30093	25625	791	4468	1580	4351	4285	117	66	16
DEUTSCHE BUNDESPOST	55183	43398	19418	11785	9522	2046	1923	523	123	82
VERKEHR (OHNE EISENBAHNEN UND DEUTSCHE BUNDESPOST)	206576	129006	11259	77570	38665	12816	9858	902	2958	1385
VERKEHR- UND NACHRICHTENUEBERMITTLUNG	291852	198029	31468	93823	49767	19213	16066	1542	3147	1483
KREDIT- UND SONSTIGE FINANZIERUNGS- INSTITUTE	148754	6269	4102	142485	77346	1800	222	172	1578	895
VERSICHERUNGSGEWERBE	75113	2410	1139	72703	33173	1043	137	96	906	437
KREDITINSTITUTE UND VERSICHERUNGS- GEWERBE	223867	8679	5241	215188	110519	2843	359	268	2484	1332
GASTSTAETTEN- UND BEHERBERGUNGSGEWERBE	196047	113240	71318	82807	62551	28057	23969	11018	4088	2589
REINIGUNG UND KOERPERPFLEGE	102490	93334	74906	9156	6290	16606	16389	12802	217	128
WISSENSCHAFT, BILDUNG, KUNST UND PUBLIZISTIK	239699	57664	33921	182035	111817	13123	4590	2499	8533	3887
GESUNDEHEITS- UND VETERINAERWESEN	382187	52049	38317	330138	271120	21598	6635	5556	14963	11593
RECHTS- UND WIRTSCHAFTSBERATUNG	242262	26464	6799	215798	120353	8000	2308	544	5692	2528
SONSTIGE DIENSTLEISTUNGEN	122493	79682	14865	42811	20801	10015	8584	1429	1431	601
DIENSTLEISTUNGEN, A.N.G.	1285178	422433	240126	862745	592932	97399	62475	33848	34924	21326
ORGANISATIONEN OHNE ERWERBSCHARAKTER UND PRIVATE HAUSHALTE	159031	34111	22340	124920	85063	6819	3233	1806	3586	2120
GEBIETSKOERPERSCHAFTEN	297206	100832	30404	196374	115778	10960	6409	2226	4551	2043
SOZIALVERSICHERUNG	52114	3279	2190	48835	30620	595	114	84	481	327
GEBIETSKOERPERSCHAFTEN UND SOZIAL- VERSICHERUNG	349320	104111	32594	245209	146398	11555	6523	2310	5032	2370
OHNE ANGABE	522	476	438	46	13	109	107	101	2	-
INSGESAMT	6122841	3028293	699999	3094548	1722667	492694	406776	96287	85918	44703

WIRTSCHAFTSABTEILUNG WIRTSCHAFTSUNTERABTEILUNG	BESCHAEFTE					DARUNTER AUSLAENDER				
	INSGESAMT	DAVON			ZUSAMMEN	DAVON				
		ARBEITER	DARUNTER WEIBLICH	ANGEST.		DARUNTER WEIBLICH	ARBEITER	DARUNTER WEIBLICH	ANGEST.	DARUNTER WEIBLICH
REG.-BEZ. DUESSELDORF										
LAND- UND FORSTWIRTSCHAFT, TIERHALTUNG UND FISCHEREI	13287	11335	2990	1952	1097	1282	1244	205	38	22
ENERGIEWIRTSCHAFT UND WASSERVER- SORGUNG, BERGBAU	64944	41117	1125	23827	5559	6984	6582	49	402	63
CHEMISCHE INDUSTRIE U. MINERALOEL- VERARBEITUNG	70214	34703	4254	35511	11094	4563	3624	587	939	256
KUNSTSTOFF-, GUMMI- UND ASBESTVERARBEITUNG	24154	16841	5357	7313	2640	3908	3712	1323	196	64
GEWINNUNG UND VERARBEITUNG VON STEINEN UND ERDEN, FEINKERAMIK, GLAS	20391	14245	550	6146	1970	2837	2730	102	107	34
EISEN- UND NE-METALLERZEUGUNG, GIESSEREI UND STAHLVERFORMUNG	118101	87790	5482	30311	8659	22683	22111	1604	572	146
STAHL-, MASCHINEN- UND FAHRZEUGBAU, ADV	179458	110470	6074	68988	19600	19812	17939	1801	1873	467
ELEKTROTECHNIK, (OHNE ADV), FEINMECHANIK, EBM-W., OPTIK	141060	91431	26054	49629	16710	18083	16893	5768	1190	371
HOLZ-, PAPIER- UND DRUCKGEWERBE	49883	35937	7158	13946	5841	4965	4675	1085	290	95
LEDER-, TEXTIL- UND BEKLEIDUNGSGEWERBE	39930	28093	14877	11837	5819	5372	5095	2204	277	105
NAHRUNGS- UND GENUSSMITTELGEWERBE	47527	26551	7522	20976	13890	4700	4205	1752	495	307
VERARBEITENDES GEWERBE (OHNE BAUGEWERBE)	690718	446061	77328	244657	86223	86923	80984	16226	5939	1845
BAUHAUPTGEWERBE	72948	57227	362	15721	5113	9312	8908	35	404	97
AUSBAU- UND BAUHILFSGEWERBE	37604	31160	1080	6444	3876	2141	2058	137	83	46
BAUGEWERBE	110552	88387	1442	22165	8989	11453	10966	172	487	143
GROSSHANDEL	134293	41664	8918	92629	40961	9239	5344	1140	3895	1332
HANDELSVERMITTLUNG	24814	6504	1438	18310	8605	1700	649	98	1051	338
EINZELHANDEL	168391	34342	11636	134049	96432	7551	3263	966	4288	2980
HANDEL	327498	82510	21992	244988	145998	18490	9256	2204	9234	4650
EISENBAHNEN	11161	9644	284	1517	599	1944	1919	43	25	7
DEUTSCHE BUNDESPOST	18982	15081	7283	3901	3164	802	757	208	45	26
VERKEHR (OHNE EISENBAHNEN UND DEUTSCHE BUNDESPOST)	81836	46606	3581	35230	16934	5778	4212	343	1566	715
VERKEHR- UND NACHRICHTENUEBERMITTLUNG	111979	71331	11148	40648	20697	8524	6888	594	1636	748
KREDIT- UND SONSTIGE FINANZIERUNGS- INSTITUTE	53590	2329	1249	51261	28171	885	111	79	774	432
VERSICHERUNGSGEWERBE	20939	563	253	20376	9382	313	24	15	289	133
KREDITINSTITUTE UND VERSICHERUNGS- GEWERBE	74529	2892	1502	71637	37553	1198	135	94	1063	565
GASTSTAETTEN- UND BEHERBERGUNGSGEWERBE	60316	34775	20877	25541	19009	10457	8897	4042	1560	956
REINIGUNG UND KOERPERPFLEGE	34292	31031	24617	3261	2195	6169	6085	4795	84	44
WISSENSCHAFT, BILDUNG, KUNST UND PUBLIZISTIK	65062	15530	9103	49532	31238	3674	1164	550	2510	1213
GESUNDHEITS- UND VETERINAERWESEN	111321	14606	10653	96715	79143	8038	2588	2171	5450	4242
RECHTS- UND WIRTSCHAFTSBERATUNG	92412	10063	2518	82349	44231	3576	938	252	2638	1120
SONSTIGE DIENSTLEISTUNGEN	46028	29141	4795	16887	8470	3869	3326	513	543	258
DIENSTLEISTUNGEN, A.N.G.	409431	135146	72563	274285	184286	35783	22998	12323	12785	7833
ORGANISATIONEN OHNE ERWERBSCHARAKTER UND PRIVATE HAUSHALTE	46852	9876	6576	36976	26204	2285	1120	626	1165	733
GEBIETSKOERPERSCHAFTEN	84147	28098	9867	56049	33336	3869	2346	857	1523	684
SOZIALVERSICHERUNG	20134	1163	712	18971	12007	325	53	35	272	175
GEBIETSKOERPERSCHAFTEN UND SOZIAL- VERSICHERUNG	104281	29261	10579	75020	45343	4194	2399	892	1795	859
OHNE ANGABE	228	194	187	34	8	62	61	60	1	-
INSGESAMT	1954299	918110	207432	1036189	561957	177178	142633	33445	34545	17461

WIRTSCHAFTSABTEILUNG ----- WIRTSCHAFTSUNTERABTEILUNG	BESCHAEFTIGTE					DARUNTER AUSLAENDER				
	INSGESAMT	DAVON			ZUSAMMEN	DAVON				
		ARBEITER	DARUNTER WEIBLICH	ANGEST.		ARBEITER	DARUNTER WEIBLICH	ANGEST.	DARUNTER WEIBLICH	
DUESSELDORF, STADT										
LAND- UND FORSTWIRTSCHAFT, TIERHALTUNG UND FISCHEREI	721	547	140	174	95	87	83	7	4	3
ENERGIEWIRTSCHAFT UND WASSERVER- SORGUNG, BERGBAU	4550	2696	73	1854	477	95	76	4	19	8
CHEMISCHE INDUSTRIE U. MINERALOEL- VERARBEITUNG	16453	6328	1203	10125	3624	1265	1025	318	240	90
KUNSTSTOFF-, GUMMI- UND ASBESTVERARBEITUNG	1518	1011	263	507	153	329	311	90	18	3
GEWINNUNG UND VERARBEITUNG VON STEINEN UND ERDEN, FEINKERAMIK, GLAS	2972	1980	49	992	330	413	392	17	21	8
EISEN- UND NE-METALLERZEUGUNG, GIESSEREI UND STAHLVERFORMUNG	9098	5791	164	3307	1071	1833	1784	50	49	14
STAHL-, MASCHINEN- UND FAHRZEUGBAU, ADV	32509	18286	796	14223	3447	4232	3785	249	447	115
ELEKTROTECHNIK, (OHNE ADV), FEINMECHANIK, EBM-W., OPTIK	8260	3679	720	4581	1413	626	493	127	133	44
HOLZ-, PAPIER- UND DRUCKGEWERBE	7195	4460	801	2735	1059	800	711	89	89	29
LEDER-, TEXTIL- UND BEKLEIDUNGSGEWERBE	1616	1113	552	503	362	175	161	85	14	10
NAHRUNGS- UND GENUSSMITTELGEWERBE	5139	2898	791	2241	1374	662	595	208	67	42
VERARBEITENDES GEWERBE (OHNE BAUGEWERBE)	84760	45546	5339	39214	12833	10335	9257	1233	1078	355
BAUHAUPTGEWERBE	12944	9538	55	3406	919	2487	2388	11	99	22
AUSBAU- UND BAUHLFSGEWERBE	4247	3507	82	740	427	294	283	3	11	6
BAUGEWERBE	17191	13045	137	4146	1346	2781	2671	14	110	28
GROSSHANDEL	35396	7705	1747	27691	11627	3203	1461	398	1742	538
HANDELSVERMITTLUNG	6030	815	87	5215	2416	563	98	7	465	166
EINZELHANDEL	29406	5461	1811	23945	15379	2044	821	239	1223	769
HANDEL	70832	13981	3645	56851	29422	5810	2380	644	3430	1473
EISENBAHNEN	1140	1005	19	135	47	295	291	5	4	2
DEUTSCHE BUNDESPOST	6336	4880	2170	1456	1077	486	470	129	16	8
VERKEHR (OHNE EISENBAHNEN UND DEUTSCHE BUNDESPOST)	19535	9382	868	10153	5397	2114	1317	162	797	411
VERKEHR- UND NACHRICHTENUEBERMITTLUNG	27011	15267	3057	11744	6521	2895	2078	296	817	421
KREDIT- UND SONSTIGE FINANZIERUNGS- INSTITUTE	18490	909	343	17581	9130	487	66	46	421	225
VERSICHERUNGSGEWERBE	11671	253	121	11418	5206	178	15	9	163	75
KREDITINSTITUTE UND VERSICHERUNGS- GEWERBE	30161	1162	464	28999	14336	665	81	55	584	300
GASTSTAETTEN- UND BEHERBERGUNGSGEWERBE	13652	9139	4391	4513	2930	3896	3373	1389	523	281
REINIGUNG UND KOERPERPFLEGE	6778	6015	4681	763	487	1905	1873	1535	32	17
WISSENSCHAFT, BILDUNG, KUNST UND PUBLIZISTIK	14513	2129	853	12384	7133	973	254	114	719	359
GESUNDHEITS- UND VETERINAERWESEN	17642	2417	1569	15225	12297	2112	961	780	1151	919
RECHTS- UND WIRTSCHAFTSBERATUNG	29074	2311	679	26763	13924	1488	299	96	1189	482
SONSTIGE DIENSTLEISTUNGEN	11259	5295	799	5964	3150	1057	788	136	269	131
DIENSTLEISTUNGEN, A.N.G.	92918	27306	12972	65612	39921	11431	7548	4050	3883	2189
ORGANISATIONEN OHNE ERWERBSCHARAKTER UND PRIVATE HAUSHALTE	11315	1410	880	9905	6205	553	238	164	315	167
GEBIETSKOERPERSCHAFTEN	19903	4619	1868	15284	9227	907	525	288	382	210
SOZIALVERSICHERUNG	6364	380	182	5984	3604	126	26	14	100	58
GEBIETSKOEPERSCHAFTEN UND SOZIAL- VERSICHERUNG	26267	4999	2050	21268	12831	1033	551	302	482	268
OHNE ANGABE	1	-	-	1	1	-	-	-	-	-
INSGESAMT	365727	125959	28757	239768	123988	35685	24963	6769	10722	5212

WIRTSCHAFTSABTEILUNG WIRTSCHAFTSUNTERABTEILUNG	BESCHAEFTIGTE					DARUNTER AUSLAENDER				
	INSGESAMT	DAVON			ZUSAMMEN	DAVON				
		DARUNTER ARBEITER	WEIBLICH	ANGEST.		DARUNTER ARBEITER	WEIBLICH	ANGEST.		
DUISBURG, STADT										
LAND- UND FORSTWIRTSCHAFT, TIERHALTUNG UND FISCHEREI	680	553	132	127	81	82	80	19	2	2
ENERGIEWIRTSCHAFT UND WASSERVER- SORGUNG, BERGBAU	9045	5900	147	3145	742	1219	1169	16	50	4
CHEMISCHE INDUSTRIE U. MINERALOEL- VERARBEITUNG	4464	2642	110	1822	489	194	155	4	39	11
KUNSTSTOFF-, GUMMI- UND ASBESTVERARBEITUNG	553	333	71	220	103	69	63	19	6	3
GEWINNUNG UND VERARBEITUNG VON STEINEN UND ERDEN, FEINKERAMIK, GLAS	1173	694	29	479	154	156	152	1	4	-
EISEN- UND NE-METALLERZEUGUNG, GIESSEREI UND STAHLVERFORMUNG	40220	29338	743	10882	2411	6705	6536	77	169	37
STAHL-, MASCHINEN- UND FAHRZEUGBAU, ADV	11324	6331	164	4993	1375	1117	981	23	136	37
ELEKTROTECHNIK, (OHNE ADV), FEINMECHANIK, EBM-W., OPTIK	4855	2935	589	1920	656	317	273	50	44	13
HOLZ-, PAPIER- UND DRUCKGEWERBE	3869	2973	555	896	343	268	253	85	15	2
LEDER-, TEXTIL- UND BEKLEIDUNGSGEWERBE	480	385	194	95	54	59	56	33	3	-
NAHRUNGS- UND GENUSSMITTELGEWERBE	3795	1964	396	1831	1299	305	269	63	36	32
VERARBEITENDES GEWERBE (OHNE BAUGEWERBE)	70733	47595	2851	23138	6884	9190	8738	355	452	135
BAUHAUPTGEWERBE	6626	5257	32	1369	448	1052	1010	5	42	19
AUSBAU- UND BAUHILFSGEWERBE	4129	3419	203	710	426	282	273	49	9	4
BAUGEWERBE	10755	8676	235	2079	874	1334	1283	54	51	23
GROSSHANDEL	10716	4216	711	6500	2813	660	485	83	175	60
HANDELSVERMITTLUNG	1388	490	73	898	543	79	46	-	33	23
EINZELHANDEL	14442	3167	856	11275	8601	709	303	66	406	317
HANDEL	26546	7873	1640	18673	11957	1448	834	149	614	400
EISENBAHNEN	4561	3979	63	582	105	1038	1028	8	10	1
DEUTSCHE BUNDESPOST	1884	1542	724	342	305	51	49	11	2	2
VERKEHR (OHNE EISENBAHNEN UND DEUTSCHE BUNDESPOST)	10077	5664	347	4413	1752	617	498	25	119	40
VERKEHR- UND NACHRICHTENUEBERMITTLUNG	16522	11185	1134	5337	2162	1706	1575	44	131	43
KREDIT- UND SONSTIGE FINANZIERUNGS- INSTITUTE	3575	186	121	3389	2061	45	4	1	41	29
VERSICHERUNGSGEWERBE	828	22	8	806	365	13	1	-	12	4
KREDITINSTITUTE UND VERSICHERUNGS- GEWERBE	4403	208	129	4195	2426	58	5	1	53	33
GASTSTAETTEN- UND BEHERBERGUNGSGEWERBE	4171	2409	1685	1762	1517	602	479	245	123	86
REINIGUNG UND KOERPERPFLEGE	4262	3796	3049	466	276	711	701	524	10	6
WISSENSCHAFT, BILDUNG, KUNST UND PUBLIZISTIK	5055	1127	591	3928	2126	383	93	26	290	112
GESUNDHEITS- UND VETERINAERWESEN	11697	1428	1073	10269	8525	889	185	158	704	591
RECHTS- UND WIRTSCHAFTSBERATUNG	4964	726	173	4238	2499	185	66	12	119	77
SONSTIGE DIENSTLEISTUNGEN	6256	4675	580	1581	705	595	566	46	29	15
DIENSTLEISTUNGEN, A.N.G.	36405	14161	7151	22244	15648	3365	2090	1011	1275	887
ORGANISATIONEN OHNE ERWERBSCHARAKTER UND PRIVATE HAUSHALTE	4488	1157	837	3331	2381	224	136	83	88	54
GEBIETSKOERPERSCHAFTEN	6156	1813	860	4343	2744	221	119	50	102	44
SOZIALVERSICHERUNG	1342	74	56	1268	838	18	5	4	13	11
GEBIETSKOERPERSCHAFTEN UND SOZIAL- VERSICHERUNG	7498	1887	916	5611	3582	239	124	54	115	55
OHNE ANGABE	68	39	38	29	4	29	28	27	1	-
INSGESAMT	187143	99234	15210	87909	46741	18894	16062	1813	2832	1636

WIRTSCHAFTSABTEILUNG ----- WIRTSCHAFTSUNTERABTEILUNG	BESCHAEFTIGTE					DARUNTER AUSLAENDER				
	INSGESAMT	DAVON				ZUSAMMEN	DAVON			
		ARBEITER	DARUNTER WEIBLICH	ANGEST.	DARUNTER WEIBLICH		ARBEITER	DARUNTER WEIBLICH	ANGEST.	DARUNTER WEIBLICH
ESSEN, STADT										
LAND- UND FORSTWIRTSCHAFT, TIERHALTUNG UND FISCHEREI	1227	1070	168	157	93	104	103	2	1	1
ENERGIEWIRTSCHAFT UND WASSERVER- SORGUNG, BERGBAU	12089	3478	356	8611	2397	326	198	16	128	28
CHEMISCHE INDUSTRIE U. MINERALOEL- VERARBEITUNG	2416	976	79	1440	536	56	29	-	27	12
KUNSTSTOFF-, GUMMI-UND ASBESTVERARBEITUNG	2999	2319	334	680	218	439	421	65	18	3
GEWINNUNG UND VERARBEITUNG VON STEINEN UND ERDEN, FEINKERAMIK, GLAS	2778	2097	90	681	211	528	518	21	10	5
EISEN- UND NE-METALLERZEUGUNG, GIESSEREI UND STAHLVERFORMUNG	3678	2611	53	1067	344	461	431	10	30	1
STAHL-, MASCHINEN- UND FAHRZEUGBAU, ADV	11272	6905	154	4367	1203	831	763	27	68	15
ELEKTROTECHNIK, (OHNE ADV), FEINMECHANIK, EBM-W., OPTIK	16719	9978	1394	6741	1728	976	867	178	109	30
HOLZ-, PAPIER- UND DRUCKGEWERBE	5996	4176	702	1820	687	365	340	95	25	7
LEDER-, TEXTIL- UND BEKLEIDUNGSGEWERBE	1453	1004	681	449	257	114	103	62	11	5
NAHRUNGS- UND GENUSSMITTELGEWERBE	4155	1956	378	2199	1431	250	179	64	71	43
VERARBEITENDES GEWERBE (OHNE BAUGEWERBE)	51466	32022	3865	19444	6615	4020	3651	522	369	121
BAUHAUPTGEWERBE	12114	8438	67	3676	951	1340	1253	4	87	16
AUSBAU- UND BAUHILFSGEWERBE	6520	5418	78	1102	590	383	373	6	10	4
BAUGEWERBE	18634	13856	145	4778	1541	1723	1626	10	97	20
GROSSHANDEL	15770	5100	1142	10670	4966	726	527	135	199	89
HANDELSVERMITTLUNG	1395	481	86	914	525	77	63	3	14	6
EINZELHANDEL	24767	4939	1773	19828	13614	659	307	97	352	238
HANDEL	41932	10520	3001	31412	19105	1462	897	235	565	333
EISENBAHNEN	990	639	42	351	240	78	75	9	3	2
DEUTSCHE BUNDESPOST	2482	1786	785	696	562	35	27	4	8	4
VERKEHR (OHNE EISENBAHNEN UND DEUTSCHE BUNDESPOST)	9803	5696	379	4107	1519	360	295	21	65	25
VERKEHR- UND NACHRICHTENUEBERMITTLUNG	13275	8121	1206	5154	2321	473	397	34	76	31
KREDIT- UND SONSTIGE FINANZIERUNGS- INSTITUTE	6140	119	46	6021	3303	28	2	1	26	19
VERSICHERUNGSGEWERBE	2697	108	50	2589	1129	23	4	3	19	7
KREDITINSTITUTE UND VERSICHERUNGS- GEWERBE	8837	227	96	8610	4432	51	6	4	45	26
GASTSTAETTEN- UND BEHERBERGUNGSGEWERBE	8723	4499	2830	4224	3092	1303	1068	583	235	159
REINIGUNG UND KOERPERPFLEGE	4104	3727	2880	377	251	695	690	438	5	1
WISSENSCHAFT, BILDUNG, KUNST UND PUBLIZISTIK	13535	3999	2214	9536	5271	618	235	73	383	166
GESUNDHEITS- UND VETERINAERWESEN	15438	2204	1547	13234	10522	1053	372	320	681	500
RECHTS- UND WIRTSCHAFTSBERATUNG	15879	2182	397	13697	6337	446	151	47	295	109
SONSTIGE DIENSTLEISTUNGEN	7810	5059	707	2751	1370	546	507	85	39	22
DIENSTLEISTUNGEN, A.N.G.	65489	21670	10575	43819	26843	4661	3023	1546	1638	957
ORGANISATIONEN OHNE ERWERBSCHARAKTER UND PRIVATE HAUSHALTE	8058	1786	1092	6272	4604	363	134	69	229	157
GEBIETSKOERPERSCHAFTEN	7475	2193	661	5282	2967	252	192	47	60	31
SOZIALVERSICHERUNG	2225	98	68	2127	1287	18	3	2	15	8
GEBIETSKOERPERSCHAFTEN UND SOZIAL- VERSICHERUNG	9700	2291	729	7409	4254	270	195	49	75	39
OHNE ANGABE	4	4	3	-	-	1	1	1	-	-
INSGESAMT	230711	95045	21236	135666	72205	13454	10231	2488	3223	1713

WIRTSCHAFTSABTEILUNG ----- WIRTSCHAFTSUNTERABTEILUNG	BESCHAEFTIGTE					DARUNTER AUSLAENDER				
	INSGESAMT	DAVON				ZUSAMMEN	DAVON			
		ARBEITER	DARUNTER WEIBLICH	ANGEST.	DARUNTER WEIBLICH		ARBEITER	DARUNTER WEIBLICH	ANGEST.	DARUNTER WEIBLICH
KREFELD, STADT										
LAND- UND FORSTWIRTSCHAFT, TIERHALTUNG UND FISCHEREI	619	528	157	91	57	45	44	5	1	1
ENERGIEWIRTSCHAFT UND WASSERVER- SORGUNG, BERGBAU	1279	434	23	845	227	27	13	-	14	4
CHEMISCHE INDUSTRIE U. MINERALOEL- VERARBEITUNG	11975	7321	684	4654	984	585	444	23	141	31
KUNSTSTOFF-, GUMMI- UND ASBESTVERARBEITUNG	321	228	98	93	38	60	58	35	2	-
GEWINNUNG UND VERARBEITUNG VON STEINEN UND ERDEN, FEINKERAMIK, GLAS	535	419	19	116	30	152	150	2	2	-
EISEN- UND NE-METALLERZEUGUNG, GIESSEREI UND STAHLVERFORMUNG	8566	6062	225	2504	814	1484	1429	67	55	20
STAHL-, MASCHINEN- UND FAHRZEUGBAU, ADV	10934	6263	204	4671	1304	793	672	19	121	26
ELEKTROTECHNIK, (OHNE ADV), FEINMECHANIK, EBM-W., OPTIK	3704	2287	980	1417	506	365	326	136	39	9
HOLZ-, PAPIER- UND DRUCKGEWERBE	2758	1821	401	937	422	266	253	53	13	6
LEDER-, TEXTIL- UND BEKLEIDUNGSGEWERBE	4883	3194	1699	1689	812	716	683	322	33	13
NAHRUNGS- UND GENUSSMITTELGEWERBE	2392	1322	355	1070	609	130	108	47	22	12
VERARBEITENDES GEWERBE (OHNE BAUGEWERBE)	46068	28917	4665	17151	5519	4551	4123	704	428	117
BAUHAUPTGEWERBE	3320	2673	17	647	216	335	320	1	15	1
AUSBAU- UND BAUHILFSGEWERBE	1238	1039	41	199	110	53	48	3	5	2
BAUGEWERBE	4558	3712	58	846	326	388	368	4	20	3
GROSSHANDEL	3868	1404	245	2464	1151	200	144	15	56	19
HANDELSVERMITTLUNG	2170	637	145	1533	633	130	46	8	84	16
EINZELHANDEL	8567	1829	653	6738	4829	365	155	50	210	135
HANDEL	14605	3870	1043	10735	6613	695	345	73	350	170
EISENBAHNEN	1349	1283	44	66	27	123	122	8	1	-
DEUTSCHE BUNDESPOST	951	768	323	183	142	19	15	5	4	3
VERKEHR (OHNE EISENBAHNEN UND DEUTSCHE BUNDESPOST)	3321	2351	159	970	472	294	271	17	23	10
VERKEHR- UND NACHRICHTENUEBERMITTLUNG	5621	4402	526	1219	641	436	408	30	28	13
KREDIT- UND SONSTIGE FINANZIERUNGS- INSTITUTE	2179	72	31	2107	1220	35	3	3	32	22
VERSICHERUNGSGEWERBE	614	10	8	604	211	7	-	-	7	3
KREDITINSTITUTE UND VERSICHERUNGS- GEWERBE	2793	82	39	2711	1431	42	3	3	39	25
GASTSTAETTEN- UND BEHERBERGUNGSGEWERBE	2613	1756	1125	857	702	370	344	163	26	16
REINIGUNG UND KOERPERPFLEGE	1991	1834	1530	157	119	562	557	502	5	4
WISSENSCHAFT, BILDUNG, KUNST UND PUBLIZISTIK	2889	829	417	2060	1353	226	53	23	173	81
GESUNDHEITS- UND VETERINAERWESEN	4247	575	400	3672	2953	251	57	49	194	151
RECHTS- UND WIRTSCHAFTSBERATUNG	3362	324	93	3038	1948	83	16	2	67	36
SONSTIGE DIENSTLEISTUNGEN	1820	1251	193	569	323	179	164	27	15	8
DIENSTLEISTUNGEN, A.N.G.	16922	6569	3758	10353	7398	1671	1191	766	480	296
ORGANISATIONEN OHNE ERWERBSCHARAKTER UND PRIVATE HAUSHALTE	2900	498	317	2402	2028	180	71	25	109	80
GEBIETSKOERPERSCHAFTEN	3667	1155	329	2512	1371	154	111	61	43	18
SOZIALVERSICHERUNG	776	35	21	741	468	16	3	2	13	8
GEBIETSKOERPERSCHAFTEN UND SOZIAL- VERSICHERUNG	4443	1190	350	3253	1839	170	114	63	56	26
OHNE ANGABE	8	8	8	-	-	4	4	4	-	-
INSGESAMT	99816	50210	10944	49606	26079	8209	6684	1677	1525	735

WIRTSCHAFTSABTEILUNG ----- WIRTSCHAFTSUNTERABTEILUNG	BESCHAEFTIGTE					DARUNTER AUSLAENDER				
	INSGESAMT	DAVON				ZUSAMMEN	DAVON			
		ARBEITER	DARUNTER WEIBLICH	ANGEST.	DARUNTER WEIBLICH		ARBEITER	DARUNTER WEIBLICH	ANGEST.	DARUNTER WEIBLICH
MOENCHENGLADBACH, STADT										
LAND- UND FORSTWIRTSCHAFT, TIERHALTUNG UND FISCHEREI	452	399	88	53	26	53	51	1	2	2
ENERGIEWIRTSCHAFT UND WASSERVER- SORGUNG, BERGBAU	1600	1021	66	579	142	29	26	-	3	-
CHEMISCHE INDUSTRIE U. MINERALOEL- VERARBEITUNG	479	191	29	288	116	18	11	2	7	3
KUNSTSTOFF-, GUMMI-UND ASBESTVERARBEITUNG	658	438	100	220	89	68	55	5	13	6
GEWINNUNG UND VERARBEITUNG VON STEINEN UND ERDEN, FEINKERAMIK, GLAS	431	307	13	124	52	39	35	1	4	2
EISEN- UND NE-METALLERZEUGUNG, GIESSEREI UND STAHLVERFORMUNG	1195	936	123	259	94	153	143	5	10	5
STAHL-, MASCHINEN- UND FAHRZEUGBAU, ADV	13021	7600	286	5421	1386	1034	898	54	136	35
ELEKTROTECHNIK, (OHNE ADV), FEINMECHANIK, EBM-W., OPTIK	7936	5397	1073	2539	707	1124	1046	194	78	13
HOLZ-, PAPIER- UND DRUCKGEWERBE	4060	2962	434	1098	403	373	345	46	28	5
LEDER-, TEXTIL- UND BEKLEIDUNGSGEWERBE	7175	5324	2828	1851	819	1226	1179	487	47	18
NAHRUNGS- UND GENUSSMITTELGEWERBE	2567	1529	504	1038	695	210	196	95	14	12
VERARBEITENDES GEWERBE (OHNE BAUGEWERBE)	37522	24684	5390	12838	4361	4245	3908	889	337	99
BAUHAUPTGEWERBE	2773	2389	11	384	190	173	167	1	6	4
AUSBAU- UND BAUHILFSGEWERBE	2233	1821	88	412	240	97	92	7	5	3
BAUGEWERBE	5006	4210	99	796	430	270	259	8	11	7
GROSSHANDEL	5800	1690	360	4110	1911	300	170	31	130	54
HANDELSVERMITTLUNG	757	201	53	556	290	42	15	2	27	14
EINZELHANDEL	9223	1982	611	7241	5317	325	127	30	198	136
HANDEL	15780	3873	1024	11907	7518	667	312	63	355	204
EISENBAHNEN	362	308	9	54	12	25	23	-	2	-
DEUTSCHE BUNDESPOST	1118	836	389	282	242	13	10	2	3	1
VERKEHR (OHNE EISENBAHNEN UND DEUTSCHE BUNDESPOST)	3318	1717	387	1601	999	191	135	18	56	34
VERKEHR- UND NACHRICHTENUEBERMITTLUNG	4798	2861	785	1937	1253	229	168	20	61	35
KREDIT- UND SONSTIGE FINANZIERUNGS- INSTITUTE	2413	51	38	2362	1299	31	-	-	31	15
VERSICHERUNGSGEWERBE	428	12	7	416	170	21	1	-	20	16
KREDITINSTITUTE UND VERSICHERUNGS- GEWERBE	2841	63	45	2778	1469	52	1	-	51	31
GASTSTAETTEN- UND BEHERBERGUNGSGEWERBE	3428	1915	1210	1513	1244	471	400	159	71	44
REINIGUNG UND KOERPERPFLEGE	2116	1950	1634	166	110	397	391	345	6	2
WISSENSCHAFT, BILDUNG, KUNST UND PUBLIZISTIK	2552	819	582	1733	1231	140	55	29	85	50
GESUNDHEITS- UND VETERINAERWESEN	6304	805	623	5499	4422	309	65	58	244	186
RECHTS- UND WIRTSCHAFTSBERATUNG	3151	395	71	2756	1703	130	47	12	83	41
SONSTIGE DIENSTLEISTUNGEN	1855	1375	314	480	257	154	138	18	16	5
DIENSTLEISTUNGEN, A.N.G.	19406	7259	4434	12147	8967	1601	1096	621	505	328
ORGANISATIONEN OHNE ERWERBSCHARAKTER UND PRIVATE HAUSHALTE	1586	303	214	1283	886	47	20	13	27	13
GEBIETSKOERPERSCHAFTEN	5206	2431	522	2775	1291	622	327	75	295	92
SOZIALVERSICHERUNG	784	35	17	749	462	7	-	-	7	2
GEBIETSKOERPERSCHAFTEN UND SOZIAL- VERSICHERUNG	5990	2466	539	3524	1753	629	327	75	302	94
OHNE ANGABE	33	33	30	-	-	1	1	1	-	-
INSGESAMT	95014	47172	12714	47842	26805	7823	6169	1691	1654	813

WIRTSCHAFTSABTEILUNG WIRTSCHAFTSUNTERABTEILUNG	BESCHAEFTIGTE					DARUNTER AUSLAENDER				
	INSGESAMT	DAVON				ZUSAMMEN	DAVON			
		ARBEITER	DARUNTER WEIBLICH	ANGEST.	DARUNTER WEIBLICH		ARBEITER	DARUNTER WEIBLICH	ANGEST.	DARUNTER WEIBLICH
MUELHEIM AN DER RUHR, STADT										
LAND- UND FORSTWIRTSCHAFT, TIERHALTUNG UND FISCHEREI	394	345	58	49	31	45	45	4	-	-
ENERGIEWIRTSCHAFT UND WASSERVER- SORGUNG, BERGBAU	3875	2804	41	1071	177	924	865	-	59	3
CHEMISCHE INDUSTRIE U. MINERALOEL- VERARBEITUNG	75	14	1	61	22	2	2	-	-	-
KUNSTSTOFF-, GUMMI- UND ASBESTVERARBEITUNG	350	245	31	105	43	59	55	5	4	2
GEWINNUNG UND VERARBEITUNG VON STEINEN UND ERDEN, FEINKERAMIK, GLAS	307	196	11	111	44	23	19	-	4	4
EISEN- UND NE-METALLERZEUGUNG, GIESSEREI UND STAHLVERFORMUNG	7297	5515	98	1782	434	910	883	7	27	6
STAHL-, MASCHINEN- UND FAHRZEUGBAU, ADV	8002	4807	150	3195	914	580	497	16	83	15
ELEKTROTECHNIK, (OHNE ADV), FEINMECHANIK, EBM-W., OPTIK	3084	2228	1340	856	264	273	262	193	11	3
HOLZ-, PAPIER- UND DRUCKGEWERBE	754	580	72	174	97	85	81	3	4	2
LEDER-, TEXTIL- UND BEKLEIDUNGSGEWERBE	978	655	291	323	195	202	194	65	8	5
NAHRUNGS- UND GENUSSMITTELGEWERBE	3109	2058	1180	1051	721	544	533	410	11	8
VERARBEITENDES GEWERBE (OHNE BAUGEWERBE)	23956	16298	3174	7658	2734	2678	2526	699	152	45
BAUHAUPTGEWERBE	2084	1725	12	359	142	220	216	1	4	-
AUSBAU- UND BAUHILFSGEWERBE	1466	1213	17	253	133	82	80	-	2	-
BAUGEWERBE	3550	2938	29	612	275	302	296	1	6	-
GROSSHANDEL	4855	1792	368	3063	1374	314	238	24	76	37
HANDELSVERMITTLUNG	678	110	10	568	273	24	11	1	13	4
EINZELHANDEL	8386	1662	501	6724	4531	218	83	25	135	104
HANDEL	13919	3564	879	10355	6178	556	332	50	224	145
EISENBAHNEN	22	16	-	6	-	-	-	-	-	-
DEUTSCHE BUNDESPOST	267	248	178	19	19	2	2	1	-	-
VERKEHR (OHNE EISENBAHNEN UND DEUTSCHE BUNDESPOST)	2040	1374	82	666	322	100	88	3	12	6
VERKEHR- UND NACHRICHTENUEBERMITTLUNG	2329	1638	260	691	341	102	90	4	12	6
KREDIT- UND SONSTIGE FINANZIERUNGS- INSTITUTE	1045	65	50	980	567	9	1	1	8	6
VERSICHERUNGSGEWERBE	552	13	4	539	283	10	-	-	10	4
KREDITINSTITUTE UND VERSICHERUNGS- GEWERBE	1597	78	54	1519	850	19	1	1	18	10
GASTSTAETTEN- UND BEHERBERGUNGSGEWERBE	2168	1243	781	925	693	332	286	149	46	25
REINIGUNG UND KOERPERPFLEGE	725	668	511	57	48	53	52	40	1	1
WISSENSCHAFT, BILDUNG, KUNST UND PUBLIZISTIK	2050	599	361	1451	882	127	52	24	75	34
GESUNDHEITS- UND VETERINAERWESEN	3127	398	298	2729	2302	249	96	85	153	119
RECHTS- UND WIRTSCHAFTSBERATUNG	3034	240	96	2794	1484	52	9	1	43	16
SONSTIGE DIENSTLEISTUNGEN	528	348	40	180	88	31	28	4	3	1
DIENSTLEISTUNGEN, A.N.G.	11632	3496	2087	8136	5497	844	523	303	321	196
ORGANISATIONEN OHNE ERWERBSCHARAKTER UND PRIVATE HAUSHALTE	1013	246	193	767	535	30	18	11	12	9
GEBIETSKOERPERSCHAFTEN	2506	1103	471	1403	819	92	67	34	25	18
SOZIALVERSICHERUNG	324	15	14	309	206	1	-	-	1	1
GEBIETSKOERPERSCHAFTEN UND SOZIAL- VERSICHERUNG	2830	1118	485	1712	1025	93	67	34	26	19
OHNE ANGABE	43	43	42	-	-	14	14	14	-	-
INSGESAMT	65138	32568	7302	32570	17643	5607	4777	1121	830	433

SOZIALVERSICHERUNGSPFLICHTIG BESCHAEFTIGTE ARBEITNEHMER, DARUNTER AUSLAENDER IN DEN
 WIRTSCHAFTSABTEILUNGEN UND -GRUPPEN SOWIE ARBEITER UND ANGESTELLTE AM 31.12.91

WIRTSCHAFTSABTEILUNG WIRTSCHAFTSUNTERABTEILUNG	BESCHAEFTIGTE					DARUNTER AUSLAENDER				
	INSGESAMT	DAVON				ZUSAMMEN	DAVON			
		ARBEITER	DARUNTER WEIBLICH	ANGEST.	DARUNTER WEIBLICH		ARBEITER	DARUNTER WEIBLICH	ANGEST.	DARUNTER WEIBLICH
OBERHAUSEN, STADT										
LAND- UND FORSTWIRTSCHAFT, TIERHALTUNG UND FISCHEREI	468	417	100	51	26	18	17	-	1	1
ENERGIEWIRTSCHAFT UND WASSERVER- SORGUNG, BERGBAU	3868	3022	12	846	140	770	749	-	21	-
CHEMISCHE INDUSTRIE U. MINERALOEL- VERARBEITUNG	3197	1987	51	1210	291	148	137	1	11	3
KUNSTSTOFF-, GUMMI-UND ASBESTVERARBEITUNG	775	498	154	277	129	69	67	25	2	1
GEWINNUNG UND VERARBEITUNG VON STEINEN UND ERDEN, FEINKERAMIK, GLAS	494	370	6	124	42	41	38	-	3	1
EISEN- UND NE-METALLERZEUGUNG, GIESSEREI UND STAHLVERFORMUNG	1470	963	56	507	151	128	119	7	9	2
STAHL-, MASCHINEN- UND FAHRZEUGBAU, ADV	10503	6001	229	4502	1054	721	638	17	83	13
ELEKTROTECHNIK, (OHNE ADV), FEINMECHANIK, EDM-W., OPTIK	853	568	87	285	123	41	35	4	6	3
HOLZ-, PAPIER- UND DRUCKGEWERBE	1135	891	188	244	113	100	98	54	2	-
LEDER-, TEXTIL- UND BEKLEIDUNGSGEWERBE	287	224	156	63	53	70	69	58	1	1
NAHRUNGS- UND GENUSSMITTELGEWERBE	1544	769	254	775	693	135	118	77	17	16
VERARBEITENDES GEWERBE (OHNE BAUGEWERBE)	20258	12271	1181	7987	2649	1453	1319	243	134	40
BAUHAUPTGEWERBE	4459	3498	20	961	342	482	465	1	17	5
AUSBAU- UND BAUHILFSGEWERBE	1893	1587	37	306	184	77	74	3	3	-
BAUGEWERBE	6352	5085	57	1267	526	559	539	4	20	5
GROSSHANDEL	2401	1023	91	1378	581	116	92	7	24	12
HANDELSVERMITTLUNG	129	44	3	85	34	6	3	-	3	1
EINZELHANDEL	6824	1430	454	5394	4067	230	103	37	127	92
HANDEL	9354	2497	548	6857	4682	352	198	44	154	105
EISENBAHNEN	864	818	24	46	12	95	94	1	1	1
DEUTSCHE BUNDESPOST	526	507	372	19	18	9	9	8	-	-
VERKEHR (OHNE EISENBAHNEN UND DEUTSCHE BUNDESPOST)	1702	1272	55	430	208	68	59	1	9	5
VERKEHR- UND NACHRICHTENUEBERMITTLUNG	3092	2597	451	495	238	172	162	10	10	6
KREDIT- UND SONSTIGE FINANZIERUNGS- INSTITUTE	1374	79	48	1295	801	14	-	-	14	8
VERSICHERUNGSGEWERBE	185	2	1	183	105	1	-	-	1	-
KREDITINSTITUTE UND VERSICHERUNGS- GEWERBE	1559	81	49	1478	906	15	-	-	15	8
GASTSTAETTEN- UND BEHERBERGUNGSGEWERBE	1522	968	679	554	403	241	226	118	15	10
REINIGUNG UND KOERPERPFLEGE	3212	3009	2594	203	147	400	396	351	4	2
WISSENSCHAFT, BILDUNG, KUNST UND PUBLIZISTIK	1951	527	314	1424	910	124	19	10	105	37
GESUNDHEITS- UND VETERINAERWESEN	4804	811	667	3993	3401	333	80	76	253	198
RECHTS- UND WIRTSCHAFTSBERATUNG	2407	223	75	2184	1201	65	16	12	49	23
SONSTIGE DIENSTLEISTUNGEN	1502	1170	146	332	171	97	93	2	4	2
DIENSTLEISTUNGEN, A.N.G.	15398	6708	4475	8690	6233	1260	830	569	430	272
ORGANISATIONEN OHNE ERWERBSCHARAKTER UND PRIVATE HAUSHALTE	1913	675	317	1238	897	169	136	38	33	24
GEBIETSKOERPERSCHAFTEN	3988	1705	1003	2283	1678	161	121	68	40	32
SOZIALVERSICHERUNG	583	38	28	545	387	5	1	1	4	2
GEBIETSKOERPERSCHAFTEN UND SOZIAL- VERSICHERUNG	4571	1743	1031	2828	2065	166	122	69	44	34
OHNE ANGABE	11	11	11	-	-	-	-	-	-	-
INSGESAMT	66844	35107	8232	31737	18362	4934	4072	977	862	495

WIRTSCHAFTSABTEILUNG WIRTSCHAFTSUNTERABTEILUNG	BESCHAEFTIGTE					DARUNTER AUSLAENDER				
	INSGESAMT	DAVON			ZUSAMMEN	DAVON				
		ARBEITER	DARUNTER WEIBLICH	ANGEST.		ARBEITER	DARUNTER WEIBLICH	ANGEST.	DARUNTER WEIBLICH	
REMSCHIED, STADT										
LAND- UND FORSTWIRTSCHAFT, TIERHALTUNG UND FISCHEREI	217	166	37	51	34	27	25	3	2	1
ENERGIEWIRTSCHAFT UND WASSERVER- SORGUNG, BERGBAU	991	604	43	387	113	28	26	5	2	1
CHEMISCHE INDUSTRIE U. MINERALOEL- VERARBEITUNG	296	201	105	95	35	29	28	16	1	-
KUNSTSTOFF-, GUMMI- UND ASBESTVERARBEITUNG	874	669	321	205	98	183	178	98	5	3
GEWINNUNG UND VERARBEITUNG VON STEINEN UND ERDEN, FEINKERAMIK, GLAS	115	89	21	26	13	20	19	6	1	-
EISEN- UND NE-METALLERZEUGUNG, GIESSEREI UND STAHLVERFORMUNG	6246	4824	217	1422	415	1897	1873	89	24	7
STAHL-, MASCHINEN- UND FAHRZEUGBAU, ADV	7620	4706	312	2914	902	944	868	58	76	25
ELEKTROTECHNIK, (OHNE ADV), FEINMECHANIK, EBM-W., OPTIK	14981	10099	2398	4882	1839	2499	2399	569	100	46
HOLZ-, PAPIER- UND DRUCKGEWERBE	876	668	213	208	104	101	97	42	4	1
LEDER-, TEXTIL- UND BEKLEIDUNGSGEWERBE	1226	937	560	289	128	268	264	112	4	-
NAHRUNGS- UND GENUSSMITTELGEWERBE	1178	672	275	506	330	159	141	51	18	11
VERARBEITENDES GEWERBE (OHNE BAUGEWERBE)	33412	22865	4422	10547	3864	6100	5867	1041	233	93
BAUHAUPTGEWERBE	1453	1133	5	320	117	180	176	1	4	1
AUSBAU- UND BAUHILFSGEWERBE	805	676	24	129	94	45	45	2	-	-
BAUGEWERBE	2258	1809	29	449	211	225	221	3	4	1
GROSSHANDEL	1971	635	144	1336	651	75	45	16	30	12
HANDELSVERMITTLUNG	286	76	11	210	117	11	7	-	4	2
EINZELHANDEL	3765	622	196	3143	2522	181	55	14	126	104
HANDEL	6022	1333	351	4689	3290	267	107	30	160	118
EISENBAHNEN	-	-	-	-	-	-	-	-	-	-
DEUTSCHE BUNDESPOST	255	246	162	9	9	8	8	4	-	-
VERKEHR (OHNE EISENBAHNEN UND DEUTSCHE BUNDESPOST)	1263	829	56	434	251	58	48	4	10	2
VERKEHR- UND NACHRICHTENUEBERMITTLUNG	1518	1075	218	443	260	66	56	8	10	2
KREDIT- UND SONSTIGE FINANZIERUNGS- INSTITUTE	1174	38	18	1136	641	16	2	2	14	7
VERSICHERUNGSGEWERBE	100	6	2	94	53	2	-	-	2	-
KREDITINSTITUTE UND VERSICHERUNGS- GEWERBE	1274	44	20	1230	694	18	2	2	16	7
GASTSTAETTEN- UND BEHERBERGUNGSGEWERBE	1113	577	366	536	431	151	134	74	17	12
REINIGUNG UND KOERPERPFLEGE	673	597	507	76	57	90	90	77	-	-
WISSENSCHAFT, BILDUNG, KUNST UND PUBLIZISTIK	1477	430	292	1047	709	103	47	36	56	30
GESUNDHEITS- UND VETERINAERWESEN	3388	587	434	2801	2285	264	102	83	162	129
RECHTS- UND WIRTSCHAFTSBERATUNG	1046	96	24	950	654	34	10	1	24	13
SONSTIGE DIENSTLEISTUNGEN	627	465	110	162	82	56	53	6	3	3
DIENSTLEISTUNGEN, A.N.G.	8324	2752	1733	5572	4218	698	436	277	262	187
ORGANISATIONEN OHNE ERWERBSCHARAKTER UND PRIVATE HAUSHALTE	743	196	142	547	391	35	17	12	18	10
GEBIETSKOERPERSCHAFTEN	1400	520	158	880	544	82	72	24	10	5
SOZIALVERSICHERUNG	218	9	9	209	157	5	1	1	4	3
GEBIETSKOERPERSCHAFTEN UND SOZIAL- VERSICHERUNG	1618	529	167	1089	701	87	73	25	14	8
OHNE ANGABE	-	-	-	-	-	-	-	-	-	-
INSGESAMT	56377	31373	7162	25004	13776	7551	6830	1406	721	428

SOZIALVERSICHERUNGSPFLICHTIG BESCHAEFTIGTE ARBEITNEHMER, DARUNTER AUSLAENDER IN DEN
 WIRTSCHAFTSABTEILUNGEN UND -GRUPPEN SOWIE ARBEITER UND ANGESTELLTE AM 31.12.91

WIRTSCHAFTSABTEILUNG ----- WIRTSCHAFTSUNTERABTEILUNG	BESCHAEFTIGTE					DARUNTER AUSLAENDER				
	INSGESAMT	DAVON				ZUSAMMEN	DAVON			
		ARBEITER	DARUNTER WEIBLICH	ANGEST.	DARUNTER WEIBLICH		ARBEITER	DARUNTER WEIBLICH	ANGEST.	DARUNTER WEIBLICH
SOLINGEN, STADT										
LAND- UND FORSTWIRTSCHAFT, TIERHALTUNG UND FISCHEREI	512	359	202	153	65	33	32	18	1	-
ENERGIEWIRTSCHAFT UND WASSERVER- SORGUNG, BERGBAU	587	255	12	332	121	13	8	1	5	4
CHEMISCHE INDUSTRIE U. MINERALOEL- VERARBEITUNG	390	126	44	264	121	29	26	16	3	1
KUNSTSTOFF-, GUMMI- UND ASBESTVERARBEITUNG	1259	948	469	311	143	307	300	164	7	3
GEWINNUNG UND VERARBEITUNG VON STEINEN UND ERDEN, FEINKERAMIK, GLAS	146	95	13	51	21	16	16	2	-	-
EISEN- UND NE-METALLERZEUGUNG, GIESSEREI UND STAHLVERFORMUNG	5027	4024	671	1003	379	1393	1368	253	25	8
STAHL-, MASCHINEN- UND FAHRZEUGBAU, ADV	6208	4492	304	1716	578	1266	1229	110	37	12
ELEKTROTECHNIK, (OHNE ADV), FEINMECHANIK, EBM-W., OPTIK	12999	9050	3240	3949	1588	2181	2084	858	97	36
HOLZ-, PAPIER- UND DRUCKGEWERBE	1498	1133	334	365	176	135	126	26	9	6
LEDER-, TEXTIL- UND BEKLEIDUNGSGEWERBE	593	461	213	132	76	191	185	44	6	2
NAHRUNGS- UND GENUSSMITTELGEWERBE	1023	716	292	307	273	147	143	78	4	4
VERARBEITENDES GEWERBE (OHNE BAUGEWERBE)	29143	21045	5580	8098	3355	5665	5477	1551	188	72
BAUHAUPTGEWERBE	1470	1236	15	234	116	188	186	3	2	1
AUSBAU- UND BAUHILFSGEWERBE	1380	1162	77	218	150	134	131	21	3	3
BAUGEWERBE	2850	2398	92	452	266	322	317	24	5	4
GROSSHANDEL	3149	1265	270	1884	882	204	152	24	52	27
HANDELSVERMITTLUNG	293	106	33	187	129	15	8	1	7	6
EINZELHANDEL	4605	1184	541	3421	2676	227	115	44	112	82
HANDEL	8047	2555	844	5492	3687	446	275	69	171	115
EISENBAHNEN	62	57	5	5	2	14	14	-	-	-
DEUTSCHE BUNDESPOST	435	409	237	26	26	18	18	5	-	-
VERKEHR (OHNE EISENBAHNEN UND DEUTSCHE BUNDESPOST)	1418	1033	52	385	177	81	74	3	7	7
VERKEHR- UND NACHRICHTENUEBERMITTLUNG	1915	1499	294	416	205	113	106	8	7	7
KREDIT- UND SONSTIGE FINANZIERUNGS- INSTITUTE	1359	91	71	1268	779	28	11	8	17	10
VERSICHERUNGSGEWERBE	228	1	-	227	134	9	-	-	9	5
KREDITINSTITUTE UND VERSICHERUNGS- GEWERBE	1587	92	71	1495	913	37	11	8	26	15
GASTSTAETTEN- UND BEHERBERGUNGSGEWERBE	1994	1085	737	909	662	246	205	106	41	27
REINIGUNG UND KOERPERPFLEGE	601	541	434	60	46	99	99	78	-	-
WISSENSCHAFT, BILDUNG, KUNST UND PUBLIZISTIK	1291	380	255	911	682	88	44	25	44	25
GESUNDHEITS- UND VETERINAERWESEN	3117	434	336	2683	2325	219	82	70	137	116
RECHTS- UND WIRTSCHAFTSBERATUNG	1592	218	61	1374	931	40	18	6	22	16
SONSTIGE DIENSTLEISTUNGEN	826	593	123	233	124	94	86	34	8	6
DIENSTLEISTUNGEN, A.N.G.	9421	3251	1946	6170	4770	786	534	319	252	190
ORGANISATIONEN OHNE ERWERBSCHARAKTER UND PRIVATE HAUSHALTE	1148	269	195	879	657	66	35	28	31	20
GEBIETSKOERPERSCHAFTEN	2104	819	250	1285	771	130	94	54	36	17
SOZIALVERSICHERUNG	459	38	30	421	289	14	6	5	8	8
GEBIETSKOERPERSCHAFTEN UND SOZIAL- VERSICHERUNG	2563	857	280	1706	1060	144	100	59	44	25
OHNE ANGABE	1	1	1	-	-	-	-	-	-	-
INSGESAMT	57774	32581	9517	25193	15099	7625	6895	2085	730	452

WIRTSCHAFTSABTEILUNG WIRTSCHAFTSUNTERABTEILUNG	BESCHAEFTIGTE					DARUNTER AUSLAENDER				
	INSGESAMT	DAVON			ZUSAMMEN	DAVON				
		ARBEITER	DARUNTER WEIBLICH	ANGEST.		ARBEITER	DARUNTER WEIBLICH	ANGEST.	DARUNTER WEIBLICH	
WUPPERTAL, STADT										
LAND- UND FORSTWIRTSCHAFT, TIERHALTUNG UND FISCHEREI	621	541	93	80	42	105	105	3	-	-
ENERGIEWIRTSCHAFT UND WASSERVER- SORGUNG, BERGBAU	909	525	67	384	79	21	17	-	4	2
CHEMISCHE INDUSTRIE U. MINERALOEL- VERARBEITUNG	9775	3753	479	6022	2033	714	558	79	156	41
KUNSTSTOFF-, GUMMI- UND ASBESTVERARBEITUNG	4482	3328	1224	1154	469	978	950	351	28	10
GEWINNUNG UND VERARBEITUNG VON STEINEN UND ERDEN, FEINKERAMIK, GLAS	704	404	12	300	94	33	30	1	3	1
EISEN- UND NE-METALLERZEUGUNG, GIESSEREI UND STAHLVERFORMUNG	3986	2846	513	1140	492	749	725	167	24	8
STAHL-, MASCHINEN- UND FAHRZEUGBAU, ADV	12260	8218	555	4042	1345	1519	1426	84	93	28
ELEKTROTECHNIK, (OHNE ADV), FEINMECHANIK, EBM-W., OPTIK	21786	14593	4617	7193	2559	3336	3196	1116	140	47
HOLZ-, PAPIER- UND DRUCKGEWERBE	5588	3901	1164	1687	701	722	692	221	30	9
LEDER-, TEXTIL- UND BEKLEIDUNGSGEWERBE	6929	4569	2696	2360	1218	868	817	415	51	23
NAHRUNGS- UND GENUSSMITTELGEWERBE	2800	1535	361	1265	944	259	240	61	19	15
VERARBEITENDES GEWERBE (OHNE BAUGEWERBE)	68310	43147	11621	25163	9855	9178	8634	2495	544	182
BAUHAUPTGEWERBE	3290	2723	31	567	243	379	365	2	14	3
AUSBAU- UND BAUHILFSGEWERBE	2783	2259	61	524	327	129	124	8	5	4
BAUGEWERBE	6073	4982	92	1091	570	508	489	10	19	7
GROSSHANDEL	6245	2278	668	3967	1920	261	195	52	66	30
HANDELSVERMITTLUNG	1733	481	107	1252	645	71	46	5	25	11
EINZELHANDEL	11948	2353	846	9595	7293	450	190	57	260	196
HANDEL	19926	5112	1621	14814	9858	782	431	114	351	237
EISENBAHNEN	1436	1222	55	214	136	206	206	10	-	-
DEUTSCHE BUNDESPOST	1886	1489	665	397	342	133	125	25	8	4
VERKEHR (OHNE EISENBAHNEN UND DEUTSCHE BUNDESPOST)	6392	3615	264	2777	1360	257	190	9	67	38
VERKEHR- UND NACHRICHTENUEBERMITTLUNG	9714	6326	984	3388	1838	596	521	44	75	42
KREDIT- UND SONSTIGE FINANZIERUNGS- INSTITUTE	3848	176	81	3672	2052	49	11	8	38	20
VERSICHERUNGSGEWERBE	2269	126	50	2143	951	21	3	3	18	5
KREDITINSTITUTE UND VERSICHERUNGS- GEWERBE	6117	302	131	5815	3003	70	14	11	56	25
GASTSTAETTEN- UND BEHERBERGUNGSGEWERBE	4107	2250	1463	1857	1379	670	548	291	122	93
REINIGUNG UND KOERPERPFLEGE	2396	2156	1747	240	163	414	412	341	2	-
WISSENSCHAFT, BILDUNG, KUNST UND PUBLIZISTIK	5144	983	568	4161	2776	283	66	39	217	102
GESUNDEHEITS- UND VETERINAERWESEN	6752	924	643	5828	4834	614	255	211	359	286
RECHTS- UND WIRTSCHAFTSBERATUNG	4877	486	190	4391	2829	122	28	10	94	54
SONSTIGE DIENSTLEISTUNGEN	3262	2561	561	701	427	442	413	96	29	20
DIENSTLEISTUNGEN, A.N.G.	26538	9360	5172	17178	12408	2545	1722	988	823	555
ORGANISATIONEN OHNE ERWERBSCHARAKTER UND PRIVATE HAUSHALTE	3677	665	499	3012	2273	169	72	32	97	76
GEBIETSKOERPERSCHAFTEN	5518	1729	507	3789	2316	153	92	21	61	29
SOZIALVERSICHERUNG	4337	264	144	4073	2607	79	6	4	73	47
GEBIETSKOERPERSCHAFTEN UND SOZIAL- VERSICHERUNG	9855	1993	651	7862	4923	232	98	25	134	76
OHNE ANGABE	-	-	-	-	-	-	-	-	-	-
INSGESAMT	151740	72953	20931	78787	44849	14206	12103	3722	2103	1202

WIRTSCHAFTSABTEILUNG ----- WIRTSCHAFTSUNTERABTEILUNG	BESCHAEFTIGTE					DARUNTER AUSLAENDER				
	INSGESAMT	DAVON			ZUSAMMEN	DAVON				
		ARBEITER	DARUNTER WEIBLICH	ANGEST.		ARBEITER	DARUNTER WEIBLICH	ANGEST.	DARUNTER WEIBLICH	
KREIS KLEVE										
LAND- UND FORSTWIRTSCHAFT, TIERHALTUNG UND FISCHEREI	2370	2130	630	240	103	150	143	11	7	1
ENERGIEWIRTSCHAFT UND WASSERVER- SORGUNG, BERGBAU	524	285	32	239	58	16	11	-	5	2
CHEMISCHE INDUSTRIE U. MINERALOEL- VERARBEITUNG	1742	1051	177	691	232	132	55	3	77	10
KUNSTSTOFF-, GUMMI- UND ASBESTVERARBEITUNG	495	364	101	131	54	70	63	18	7	3
GEWINNUNG UND VERARBEITUNG VON STEINEN UND ERDEN, FEINKERAMIK, GLAS	769	562	56	207	83	86	74	3	12	2
EISEN- UND NE-METALLERZEUGUNG, GIESSEREI UND STAHLVERFORMUNG	542	430	3	112	52	30	28	-	2	-
STAHL-, MASCHINEN- UND FAHRZEUGBAU, ADV	6558	4386	142	2172	714	421	315	4	106	12
ELEKTROTECHNIK, (DHNE ADV), FEINMECHANIK, EBM-W., OPTIK	4299	2883	662	1416	588	273	229	29	44	13
HOLZ-, PAPIER- UND DRUCKGEWERBE	2964	2257	416	707	290	111	100	25	11	5
LEDER-, TEXTIL- UND BEKLEIDUNGSGEWERBE	2411	1762	848	649	247	174	158	56	16	1
NAHRUNGS- UND GENUSSMITTELGEWERBE	5537	3309	577	2228	1360	367	311	55	56	23
VERARBEITENDES GEWERBE (OHNE BAUGEWERBE)	25317	17004	2982	8313	3620	1664	1333	193	331	69
BAUHAUPTGEWERBE	3644	3167	14	477	185	308	296	1	12	2
AUSBAU- UND BAUHILFSGEWERBE	1607	1370	42	237	154	111	106	-	5	4
BAUGEWERBE	5251	4537	56	714	339	419	402	1	17	6
GROSSHANDEL	5620	2328	566	3292	1418	338	228	41	110	31
HANDELSVERMITTLUNG	715	389	162	326	155	43	27	5	16	5
EINZELHANDEL	5536	859	227	4677	3678	168	55	11	113	77
HANDEL	11871	3576	955	8295	5251	549	310	57	239	113
EISENBAHNEN	44	37	3	7	1	4	3	-	1	-
DEUTSCHE BUNDESPOST	251	191	147	60	59	5	4	4	1	1
VERKEHR (OHNE EISENBAHNEN UND DEUTSCHE BUNDESPOST)	3157	1374	77	1783	879	205	87	2	118	29
VERKEHR- UND NACHRICHTENUEBERMITTLUNG	3452	1602	227	1850	939	214	94	6	120	30
KREDIT- UND SONSTIGE FINANZIERUNGS- INSTITUTE	2088	112	77	1976	973	33	1	1	32	12
VERSICHERUNGSGEWERBE	127	-	-	127	90	-	-	-	-	-
KREDITINSTITUTE UND VERSICHERUNGS- GEWERBE	2215	112	77	2103	1063	33	1	1	32	12
GASTSTAETTEN- UND BEHERBERGUNGSGEWERBE	2642	1257	842	1385	1091	218	178	84	40	25
REINIGUNG UND KOERPERPFLEGE	1101	1028	819	73	46	81	78	59	3	2
WISSENSCHAFT, BILDUNG, KUNST UND PUBLIZISTIK	1797	440	331	1357	1022	60	25	20	35	18
GESUNDEHEITS- UND VETERINAERWESEN	6790	835	593	5955	4414	286	27	20	259	155
RECHTS- UND WIRTSCHAFTSBERATUNG	2116	313	49	1803	1204	47	20	1	27	16
SONSTIGE DIENSTLEISTUNGEN	1256	903	119	353	202	51	35	1	16	11
DIENSTLEISTUNGEN, A.N.G.	15702	4776	2753	10926	7979	743	363	185	380	227
ORGANISATIONEN OHNE ERWERBSCHARAKTER UND PRIVATE HAUSHALTE	1416	549	337	867	611	53	27	11	26	14
GEBIETSKOERPERSCHAFTEN	4771	2202	582	2569	1274	207	117	21	90	29
SOZIALVERSICHERUNG	324	28	24	296	180	4	-	-	4	3
GEBIETSKOERPERSCHAFTEN UND SOZIAL- VERSICHERUNG	5095	2230	606	2865	1454	211	117	21	94	32
OHNE ANGABE	-	-	-	-	-	-	-	-	-	-
INSGESAMT	73213	36801	8655	36412	21417	4052	2801	486	1251	506

WIRTSCHAFTSABTEILUNG WIRTSCHAFTSUNTERABTEILUNG	INSGESAMT	BESCHAEFTIGTE				DARUNTER AUSLAENDER				
		DAVON				ZUSAMMEN	DAVON			
		ARBEITER	DARUNTER WEIBLICH	ANGEST.	DARUNTER WEIBLICH		ARBEITER	DARUNTER WEIBLICH	ANGEST.	DARUNTER WEIBLICH
KREIS METTMANN										
LAND- UND FORSTWIRTSCHAFT, TIERHALTUNG UND FISCHEREI	956	791	206	165	103	126	122	19	4	3
ENERGIEWIRTSCHAFT UND WASSERVER- SORGUNG, BERGBAU	995	462	73	533	179	3	3	-	-	-
CHEMISCHE INDUSTRIE U. MINERALOEL- VERARBEITUNG	3796	1324	539	2472	1123	354	259	64	95	26
KUNSTSTOFF-, GUMMI- UND ASBESTVERARBEITUNG	2008	1407	420	601	205	354	340	117	14	6
GEWINNUNG UND VERARBEITUNG VON STEINEN UND ERDEN, FEINKERAMIK, GLAS	3046	1630	65	1416	456	249	227	9	22	8
EISEN- UND NE-METALLERZEUGUNG, GIESSEREI UND STAHLVERFORMUNG	17578	14064	2058	3514	1171	4783	4698	699	85	23
STAHL-, MASCHINEN- UND FAHRZEUGBAU, ADV	16542	10573	1163	5969	1944	2308	2107	326	201	50
ELEKTROTECHNIK, (OHNE ADV), FEINMECHANIK, EBM-W., OPTIK	26895	18293	6984	8602	2939	4865	4644	2171	221	68
HOLZ-, PAPIER- UND DRUCKGEWERBE	3932	2965	622	967	442	572	555	124	17	5
LEDER-, TEXTIL- UND BEKLEIDUNGSGEWERBE	2327	1511	864	816	376	241	230	97	11	4
NAHRUNGS- UND GENUSSMITTELGEWERBE	3820	1933	493	1887	1135	414	367	118	47	27
VERARBEITENDES GEWERBE (OHNE BAUGEWERBE)	79944	53700	13208	26244	9791	14140	13427	3725	713	217
BAUHAUPTGEWERBE	4716	3736	23	980	369	628	608	1	20	7
AUSBAU- UND BAUHILFSGEWERBE	2663	2176	35	487	283	135	126	1	9	5
BAUGEWERBE	7379	5912	58	1467	652	763	734	2	29	12
GROSSHANDEL	15821	4476	1000	11345	4886	1230	723	136	507	172
HANDELSVERMITTLUNG	3812	929	149	2883	1192	265	117	17	148	32
EINZELHANDEL	14570	3767	1529	10803	7614	816	487	185	329	225
HANDEL	34203	9172	2678	25031	13692	2311	1327	338	984	429
EISENBAHNEN	14	12	-	2	-	1	1	-	-	-
DEUTSCHE BUNDESPOST	719	636	361	83	82	10	8	3	2	2
VERKEHR (OHNE EISENBAHNEN UND DEUTSCHE BUNDESPOST)	6399	4038	194	2361	1134	537	451	17	86	35
VERKEHR- UND NACHRICHTENUEBERMITTLUNG	7132	4686	555	2446	1216	548	460	20	88	37
KREDIT- UND SONSTIGE FINANZIERUNGS- INSTITUTE	2584	87	75	2497	1514	21	4	4	17	12
VERSICHERUNGSGEWERBE	211	2	1	209	143	4	-	-	4	3
KREDITINSTITUTE UND VERSICHERUNGS- GEWERBE	2795	89	76	2706	1657	25	4	4	21	15
GASTSTAETTEN- UND BEHERBERGUNGSGEWERBE	5079	2528	1569	2551	1888	750	609	279	141	86
REINIGUNG UND KOERPERPFLEGE	1902	1715	1180	187	129	303	295	175	8	2
WISSENSCHAFT, BILDUNG, KUNST UND PUBLIZISTIK	3123	657	471	2466	1882	101	42	35	59	41
GESUNDHEITS- UND VETERINAERWESEN	7520	775	582	6745	5719	470	107	89	363	293
RECHTS- UND WIRTSCHAFTSBERATUNG	11220	1348	293	9872	4383	522	146	25	376	124
SONSTIGE DIENSTLEISTUNGEN	2248	1147	219	1101	469	150	103	12	47	16
DIENSTLEISTUNGEN, A.N.G.	31092	8170	4314	22922	14470	2296	1302	615	994	562
ORGANISATIONEN OHNE ERWERBSCHARAKTER UND PRIVATE HAUSHALTE	3193	637	429	2556	1815	127	70	30	57	27
GEBIETSKOERPERSCHAFTEN	6372	2065	762	4307	2758	236	129	35	107	55
SOZIALVERSICHERUNG	611	42	40	569	416	9	1	1	8	5
GEBIETSKOERPERSCHAFTEN UND SOZIAL- VERSICHERUNG	6983	2107	802	4876	3174	245	130	36	115	60
OHNE ANGABE	-	-	-	-	-	-	-	-	-	-
INSGESAMT	174672	85726	22399	88946	46749	20584	17579	4789	3005	1362

WIRTSCHAFTSABTEILUNG ----- WIRTSCHAFTSUNTERABTEILUNG	BESCHAEFTIGTE					DARUNTER AUSLAENDER				
	INSGESAMT	DAVON				ZUSAMMEN	DAVON			
		DARUNTER ARBEITER	WEIBLICH	ANGEST.	DARUNTER WEIBLICH		DARUNTER ARBEITER	WEIBLICH	ANGEST.	DARUNTER WEIBLICH
KREIS NEUSS										
LAND- UND FORSTWIRTSCHAFT, TIERHALTUNG UND FISCHEREI	1305	1091	297	214	122	158	153	42	5	2
ENERGIEWIRTSCHAFT UND WASSERVER- SORGUNG, BERGBAU	5828	4321	75	1507	210	224	210	5	14	4
CHEMISCHE INDUSTRIE U. MINERALOEL- VERARBEITUNG	11186	6494	453	4692	987	883	775	40	108	25
KUNSTSTOFF-, GUMMI- UND ASBESTVERARBEITUNG	2456	723	294	1733	530	166	116	50	50	16
GEWINNUNG UND VERARBEITUNG VON STEINEN UND ERDEN, FEINKERAMIK, GLAS	1954	1448	78	506	153	497	487	34	10	2
EISEN- UND NE-METALLERZEUGUNG, GIESSEREI UND STAHLVERFORMUNG	6634	5158	265	1476	405	1375	1332	111	43	10
STAHL-, MASCHINEN- UND FAHRZEUGBAU, ADV	13417	8681	871	4736	1289	2327	2176	581	151	44
ELEKTROTECHNIK, (OHNE ADV), FEINMECHANIK, EBM-W., OPTIK	5686	3631	515	2055	651	720	644	53	76	22
HOLZ-, PAPIER- UND DRUCKGEWERBE	2774	2257	380	517	260	547	534	129	13	6
LEDER-, TEXTIL- UND BEKLEIDUNGSGEWERBE	1394	1073	701	321	159	211	205	93	6	2
NAHRUNGS- UND GENUSSMITTELGEWERBE	4205	2670	769	1535	967	738	708	318	30	16
VERARBEITENDES GEWERBE (OHNE BAUGEWERBE)	49706	32135	4326	17571	5401	7464	6977	1409	487	143
BAUHAUPTGEWERBE	4463	3696	18	767	316	623	607	2	16	4
AUSBAU- UND BAUHILFSGEWERBE	2478	2029	41	449	313	152	143	5	9	6
BAUGEWERBE	6941	5725	59	1216	629	775	750	7	25	10
GROSSHANDEL	11169	2931	535	8238	3764	988	447	56	541	178
HANDELSVERMITTLUNG	2303	674	295	1629	780	199	73	32	126	27
EINZELHANDEL	10261	2054	694	8207	6023	511	199	67	312	212
HANDEL	23733	5659	1524	18074	10567	1698	719	155	979	417
EISENBAHNEN	205	180	14	25	12	42	40	1	2	1
DEUTSCHE BUNDESPOST	617	531	307	86	79	8	7	4	1	1
VERKEHR (OHNE EISENBAHNEN UND DEUTSCHE BUNDESPOST)	7752	4462	504	3290	1580	528	413	54	115	47
VERKEHR- UND NACHRICHTENUEBERMITTLUNG	8574	5173	825	3401	1671	578	460	59	118	49
KREDIT- UND SONSTIGE FINANZIERUNGS- INSTITUTE	3089	179	116	2910	1557	37	2	-	35	19
VERSICHERUNGSGEWERBE	586	3	1	583	292	11	-	-	11	5
KREDITINSTITUTE UND VERSICHERUNGS- GEWERBE	3675	182	117	3493	1849	48	2	-	46	24
GASTSTAETTEN- UND BEHERBERGUNGSGEWERBE	2984	1952	1047	1032	774	564	492	163	72	36
REINIGUNG UND KOERPERPFLEGE	1721	1527	1106	194	129	247	242	151	5	4
WISSENSCHAFT, BILDUNG, KUNST UND PUBLIZISTIK	4257	1303	872	2954	2153	226	100	55	126	77
GESUNDHEITS- UND VETERINAERWESEN	6879	792	585	6087	5105	429	122	106	307	244
RECHTS- UND WIRTSCHAFTSBERATUNG	4051	489	113	3562	2012	144	27	10	117	50
SONSTIGE DIENSTLEISTUNGEN	2331	1416	231	915	471	170	146	16	24	8
Dienstleistungen, A.N.G.	22223	7479	3954	14744	10644	1780	1129	501	651	419
ORGANISATIONEN OHNE ERWERBSCHARAKTER UND PRIVATE HAUSHALTE	2191	594	470	1597	1234	108	54	41	54	42
GEBIETSKOERPERSCHAFTEN	3888	1131	231	2757	1621	89	46	5	43	24
SOZIALVERSICHERUNG	393	12	10	381	250	13	-	-	13	11
GEBIETSKOEPERSCHAFTEN UND SOZIAL- VERSICHERUNG	4281	1143	241	3138	1871	102	46	5	56	35
OHNE ANGABE	19	17	16	2	1	1	1	1	-	-
INSGESAMT	128476	63519	11904	64957	34199	12936	10501	2225	2435	1145

WIRTSCHAFTSABTEILUNG ----- WIRTSCHAFTSUNTERABTEILUNG	BESCHAEFTIGTE					DARUNTER AUSLAENDER				
	INSGESAMT	DAVON				ZUSAMMEN	DAVON			
		DARUNTER ARBEITER	WEIBLICH	ANGEST.	DARUNTER WEIBLICH		ARBEITER	WEIBLICH	ANGEST.	DARUNTER WEIBLICH
KREIS VIERSEN										
LAND- UND FORSTWIRTSCHAFT, TIERHALTUNG UND FISCHEREI	1119	979	283	140	94	103	98	24	5	3
ENERGIEWIRTSCHAFT UND WASSERVER- SORGUNG, BERGBAU	753	389	36	364	113	9	5	-	4	2
CHEMISCHE INDUSTRIE U. MINERALOEL- VERARBEITUNG	1357	783	281	574	244	92	75	21	17	3
KUNSTSTOFF-, GUMMI- UND ASBESTVERARBEITUNG	4213	3477	1319	736	238	626	610	248	16	4
GEWINNUNG UND VERARBEITUNG VON STEINEN UND ERDEN, FEINKERAMIK, GLAS	818	641	12	177	56	116	111	-	5	-
EISEN- UND NE-METALLERZEUGUNG, GIESSEREI UND STAHLVERFORMUNG	3147	2542	212	605	212	536	526	54	10	3
STAHL-, MASCHINEN- UND FAHRZEUGBAU, ADV	6901	4695	501	2206	751	813	747	199	66	21
ELEKTROTECHNIK, (OHNE ADV), FEINMECHANIK, EBM-w., OPTIK	4508	2998	629	1510	539	313	260	46	53	12
HDLZ-, PAPIER- UND DRUCKGEWERBE	3966	2980	681	986	472	396	375	81	21	10
LEDER-, TEXTIL- UND BEKLEIDUNGSGEWERBE	6449	4539	1972	1910	831	700	642	206	58	16
NAHRUNGS- UND GENUSSMITTELGEWERBE	3645	2005	548	1640	1001	255	204	68	51	19
VERARBEITENDES GEWERBE (OHNE BAUGEWERBE)	35004	24660	6155	10344	4344	3847	3550	923	297	88
BAUHAUPTGEWERBE	3064	2568	11	496	213	199	182	-	17	8
AUSBAU- UND BAUHILFSGEWERBE	1201	1027	34	174	132	42	40	2	2	2
BAUGEWERBE	4265	3595	45	670	345	241	222	2	19	10
GROSSHANDEL	6573	2862	762	3711	1753	439	314	97	125	41
HANDELSVERMITTLUNG	2510	809	189	1701	700	149	70	16	79	21
EINZELHANDEL	5987	1425	350	4562	3430	212	99	12	113	73
HANDEL	15070	5096	1301	9974	5883	800	483	125	317	135
EISENBAHNEN	36	18	1	18	5	2	1	-	1	-
DEUTSCHE BUNDESPOST	160	142	45	18	17	-	-	-	-	-
VERKEHR (OHNE EISENBAHNEN UND DEUTSCHE BUNDESPOST)	2607	1689	77	918	426	216	161	6	55	15
VERKEHR- UND NACHRICHTENUEBERMITTLUNG	2803	1849	123	954	448	218	162	6	56	15
KREDIT- UND SONSTIGE FINANZIERUNGS- INSTITUTE	1487	45	36	1442	790	22	2	2	20	12
VERSICHERUNGSGEWERBE	144	1	-	143	102	7	-	-	7	4
KREDITINSTITUTE UND VERSICHERUNGS- GEWERBE	1631	46	36	1585	892	29	2	2	27	16
GASTSTAETTEN- UND BEHERBERGUNGSGEWERBE	2591	1390	947	1201	916	259	218	88	41	29
REINIGUNG UND KOERPERPFLEGE	1136	1020	734	116	88	68	67	50	1	1
WISSENSCHAFT, BILDUNG, KUNST UND PUBLIZISTIK	1645	363	267	1282	989	51	15	10	36	19
GESUNDEHEITS- UND VETERINAERWESEN	5627	778	597	4849	3918	211	28	21	183	126
RECHTS- UND WIRTSCHAFTSBERATUNG	2286	352	69	1934	1184	136	71	12	65	25
SONSTIGE DIENSTLEISTUNGEN	2122	1377	415	745	303	151	126	23	25	4
DIENSTLEISTUNGEN, A. N. G.	15407	5280	3029	10127	7398	876	525	204	351	204
ORGANISATIONEN OHNE ERWERBSCHARAKTER UND PRIVATE HAUSHALTE	981	292	201	689	503	34	20	9	14	7
GEBIETSKOERPERSCHAFTEN	4790	2020	559	2770	1634	454	270	36	184	52
SOZIALVERSICHERUNG	311	30	27	281	189	3	1	1	2	2
GEBIETSKOERPERSCHAFTEN UND SOZIAL- VERSICHERUNG	5101	2050	586	3051	1823	457	271	37	186	54
OHNE ANGABE	1	1	1	-	-	-	-	-	-	-
INSGESAMT	82135	44237	11796	37898	21843	6614	5338	1332	1276	534

WIRTSCHAFTSABTEILUNG ----- WIRTSCHAFTSUNTERABTEILUNG	BESCHAEFFTIGTE					DARUNTER AUSLAENDER				
	INSGESAMT	DAVON				ZUSAMMEN	DAVON			
		DARUNTER ARBEITER	WEIBLICH	ANGEST.	WEIBLICH		ARBEITER	WEIBLICH	ANGEST.	DARUNTER WEIBLICH
KREIS WESEL										
LAND- UND FORSTWIRTSCHAFT, TIERHALTUNG UND FISCHEREI	1626	1419	399	207	125	146	143	47	3	2
ENERGIEWIRTSCHAFT UND WASSERVER- SORGUNG, BERGBAU	18051	14921	69	3130	384	3280	3206	2	74	1
CHEMISCHE INDUSTRIE U. MINERALOEL- VERARBEITUNG	2613	1512	19	1101	257	62	45	-	17	-
KUNSTSTOFF-, GUMMI-UND ASBESTVERARBEITUNG	1193	853	158	340	130	131	125	33	6	1
GEWINNUNG UND VERARBEITUNG VON STEINEN UND ERDEN, FEINKERAMIK, GLAS	4149	3313	76	836	231	468	462	5	6	1
EISEN- UND NE-METALLERZEUGUNG, GIESSEREI UND STAHLVERFORMUNG	3417	2686	81	731	214	246	236	8	10	2
STAHL-, MASCHINEN- UND FAHRZEUGBAU, ADV	12387	8526	243	3861	1394	906	837	34	69	19
ELEKTROTECHNIK, (OHNE ADV), FEINMECHANIK, EBM-W., OPTIK	4495	2812	826	1683	610	174	135	44	39	12
HOLZ-, PAPIER- UND DRUCKGEWERBE	2518	1913	195	605	272	124	115	12	9	2
LEDER-, TEXTIL- UND BEKLEIDUNGSGEWERBE	1729	1342	622	387	232	157	149	69	8	5
NAHRUNGS- UND GENUSSMITTELGEWERBE	2618	1215	349	1403	1058	125	93	39	32	27
VERARBEITENDES GEWERBE (OHNE BAUGEWERBE)	35119	24172	2569	10947	4398	2393	2197	244	196	69
BAUHAUPTGEWERBE	6528	5450	31	1078	346	718	669	1	49	4
AUSBAU- UND BAUHILFSGEWERBE	2961	2457	220	504	313	125	120	27	5	3
BAUGEWERBE	9489	7907	251	1582	659	843	789	28	54	7
GROSSHANDEL	4939	1959	309	2980	1264	185	123	25	62	32
HANDELSVERMITTLUNG	615	262	35	353	173	26	19	1	7	4
EINZELHANDEL	10104	1608	594	8496	6858	436	164	32	272	220
HANDEL	15658	3829	938	11829	8295	647	306	58	341	256
EISENBAHNEN	76	70	5	6	-	21	21	1	-	-
DEUTSCHE BUNDESPOST	1095	870	418	225	185	5	5	3	-	-
VERKEHR (OHNE EISENBAHNEN UND DEUTSCHE BUNDESPOST)	3052	2110	80	942	458	152	125	1	27	11
VERKEHR- UND NACHRICHTENUEBERMITTLUNG	4223	3050	503	1173	643	178	151	5	27	11
KREDIT- UND SONSTIGE FINANZIERUNGS- INSTITUTE	2745	120	98	2625	1484	30	2	2	28	16
VERSICHERUNGSGEWERBE	299	4	-	295	148	6	-	-	6	2
KREDITINSTITUTE UND VERSICHERUNGS- GEWERBE	3044	124	98	2920	1632	36	2	2	34	18
GASTSTAETTEN- UND BEHERBERGUNGSGEWERBE	3529	1807	1205	1722	1287	384	337	151	47	27
REINIGUNG UND KOERPERPFLEGE	1574	1448	1211	126	99	144	142	129	2	2
WISSENSCHAFT, BILDUNG, KUNST UND PUBLIZISTIK	3783	945	715	2838	2119	171	64	31	107	62
GESUNDHEITS- UND VETERINAERWESEN	7989	843	706	7146	6121	349	49	45	300	229
RECHTS- UND WIRTSCHAFTSBERATUNG	3353	360	135	2993	1938	82	14	5	68	38
SONSTIGE DIENSTLEISTUNGEN	2326	1506	238	820	328	96	80	7	16	6
DIENSTLEISTUNGEN, A.N.G.	22554	6909	4210	15645	11892	1226	686	368	540	364
ORGANISATIONEN OHNE ERWERBSCHARAKTER UND PRIVATE HAUSHALTE	2230	599	453	1631	1184	127	72	60	55	33
GEBIETSKOERPERSCHAFTEN	6403	2593	1104	3810	2321	109	64	38	45	28
SOZIALVERSICHERUNG	1083	65	42	1018	667	7	-	-	7	6
GEBIETSKOERPERSCHAFTEN UND SOZIAL- VERSICHERUNG	7486	2658	1146	4828	2988	116	64	38	52	34
OHNE ANGABE	39	37	37	2	2	12	12	12	-	-
INSGESAMT	119519	65625	10673	53894	32202	9004	7628	864	1376	795

WIRTSCHAFTSABTEILUNG ----- WIRTSCHAFTSUNTERABTEILUNG	BESCHAEFTIGTE					DARUNTER AUSLAENDER				
	INSGESAMT	DAVON			ZUSAMMEN	DAVON			DARUNTER WEIBLICH	
		ARBEITER	DARUNTER WEIBLICH	ANGEST.		ARBEITER	DARUNTER WEIBLICH	ANGEST.		
REG.-BEZ. KOELN										
LAND- UND FORSTWIRTSCHAFT, TIERHALTUNG UND FISCHEREI	8660	7371	1649	1289	758	940	917	90	23	13
ENERGIEWIRTSCHAFT UND WASSERVER- SORGUNG, BERGBAU	35747	22476	554	13271	2994	2649	2470	20	179	34
CHEMISCHE INDUSTRIE U. MINERALOEL- VERARBEITUNG	81168	40751	5592	40417	12034	5937	4771	775	1166	332
KUNSTSTOFF-, GUMMI- UND ASBESTVERARBEITUNG	34381	24501	6010	9880	3300	6192	5916	1455	276	91
GEWINNUNG UND VERARBEITUNG VON STEINEN UND ERDEN, FEINKERAMIK, GLAS	18049	13201	769	4848	1536	2881	2715	210	166	46
EISEN- UND NE-METALLERZEUGUNG, GIESSEREI UND STAHLVERFORMUNG	29117	22111	1338	7006	2349	5399	5246	336	153	41
STAHL-, MASCHINEN- UND FAHRZEUGBAU, ADV	135221	90322	4148	44899	12239	20209	18898	948	1311	285
ELEKTROTECHNIK, (OHNE ADV), FEINMECHANIK, EBM-W., OPTIK	72860	45061	11651	27799	8915	7247	6441	1978	806	222
HOLZ-, PAPIER- UND DRUCKGEWERBE	44768	32591	5286	12177	5142	4390	4130	591	260	87
LEDER-, TEXTIL- UND BEKLEIDUNGSGEWERBE	18215	13606	8087	4609	2457	2863	2721	1353	142	56
NAHRUNGS- UND GENUSSMITTELGEWERBE	33332	19189	5349	14143	9869	4230	3880	1572	350	226
VERARBEITENDES GEWERBE (OHNE BAUGEWERBE)	467111	301333	48230	165778	57841	59348	54718	9218	4630	1386
BAUHAUPTGEWERBE	53132	42573	381	10559	3785	6598	6329	61	269	73
AUSBAU- UND BAUHILFSGEWERBE	27352	22366	773	4986	3018	1785	1683	65	102	57
BAUGEWERBE	80484	64939	1154	15545	6803	8383	8012	126	371	130
GROSSHANDEL	65328	21408	4180	43920	18936	4359	2766	567	1593	594
HANDELSVERMITTLUNG	17941	4815	1058	13126	5735	1038	562	146	476	159
EINZELHANDEL	114318	22799	8317	91519	67618	5777	2360	736	3417	2351
HANDEL	197587	49022	13555	148565	92289	11174	5688	1449	5486	3104
EISENBAHNEN	7814	6245	214	1569	533	1305	1272	59	33	6
DEUTSCHE BUNDESPOST	14628	11161	4888	3467	2843	1019	953	233	66	51
VERKEHR (OHNE EISENBAHNEN UND DEUTSCHE BUNDESPOST)	47835	27788	1974	20047	10412	3589	2599	117	990	466
VERKEHR- UND NACHRICHTENUEBERMITTLUNG	70277	45194	7076	25083	13788	5913	4824	409	1089	523
KREDIT- UND SONSTIGE FINANZIERUNGS- INSTITUTE	36502	1387	931	35115	19184	557	65	52	492	272
VERSICHERUNGSGEWERBE	31506	1221	537	30285	13960	563	90	63	473	228
KREDITINSTITUTE UND VERSICHERUNGS- GEWERBE	68008	2608	1468	65400	33144	1120	155	115	965	500
GASTSTAETTEN- UND BEHERBERGUNGSGEWERBE	52233	29528	17484	22705	17092	9171	7642	3627	1529	986
REINIGUNG UND KOERPERPFLEGE	25446	22999	17438	2447	1622	5505	5426	3927	79	46
WISSENSCHAFT, BILDUNG, KUNST UND PUBLIZISTIK	74053	14846	7187	59207	33479	5140	1780	1061	3360	1448
GESUNDHEITS- UND VETERINAERWESEN	81222	10336	7253	70886	59013	6228	2101	1732	4127	3320
RECHTS- UND WIRTSCHAFTSBERATUNG	65727	7211	1884	58516	31453	2744	822	147	1922	839
SONSTIGE DIENSTLEISTUNGEN	30348	18686	2696	11662	5387	3263	2740	305	523	201
DIENSTLEISTUNGEN, A.N.G.	329029	103606	53942	225423	148046	32051	20511	10799	11540	6840
ORGANISATIONEN OHNE ERWERBSCHARAKTER UND PRIVATE HAUSHALTE	49618	8046	4704	41572	26289	2376	963	533	1413	834
GEBIETSKOERPERSCHAFTEN	85428	23822	6134	61606	38144	2893	1376	634	1517	782
SOZIALVERSICHERUNG	9986	420	265	9566	6090	136	21	18	115	87
GEBIETSKOERPERSCHAFTEN UND SOZIAL- VERSICHERUNG	95414	24242	6399	71172	44234	3029	1397	652	1632	869
OHNE ANGABE	130	130	121	-	-	21	21	20	-	-
INSGESAMT	1402065	628967	138852	773098	426186	127004	99676	23431	27328	14233

WIRTSCHAFTSABTEILUNG ----- WIRTSCHAFTSUNTERABTEILUNG	BESCHAEFTIGTE					DARUNTER AUSLAENDER				
	INSGESAMT	DAVON				ZUSAMMEN	DAVON			
		ARBEITER	WEIBLICH	ANGEST.	DARUNTER WEIBLICH		ARBEITER	WEIBLICH	ANGEST.	DARUNTER WEIBLICH
AACHEN, STADT										
LAND- UND FORSTWIRTSCHAFT, TIERHALTUNG UND FISCHEREI	251	224	71	27	20	26	26	4	-	-
ENERGIEWIRTSCHAFT UND WASSERVER- SORGUNG, BERGBAU	1053	522	22	531	140	27	17	-	10	5
CHEMISCHE INDUSTRIE U. MINERALOEL- VERARBEITUNG	795	289	149	506	269	71	46	23	25	9
KUNSTSTOFF-, GUMMI- UND ASBESTVERARBEITUNG	3446	2512	421	934	259	778	717	137	61	14
GEWINNUNG UND VERARBEITUNG VON STEINEN UND ERDEN, FEINKERAMIK, GLAS	2197	1405	23	792	255	309	255	3	54	15
EISEN- UND NE-METALLERZEUGUNG, GIESSEREI UND STAHLVERFORMUNG	407	302	12	105	38	60	57	3	3	2
STAHL-, MASCHINEN- UND FAHRZEUGBAU, ADV	7418	4660	132	2758	788	804	632	16	172	35
ELEKTROTECHNIK, (OHNE ADV), FEINMECHANIK, EBM-W., OPTIK	7377	5012	960	2365	644	1139	1005	175	134	26
HOLZ-, PAPIER- UND DRUCKGEWERBE	1706	1158	237	548	253	119	104	14	15	3
LEDER-, TEXTIL- UND BEKLEIDUNGSGEWERBE	1928	1406	540	522	241	569	542	103	27	8
NAHRUNGS- UND GENUSSMITTELGEWERBE	5415	3583	1792	1832	1023	1308	1249	820	59	34
VERARBEITENDES GEWERBE (OHNE BAUGEWERBE)	30689	20327	4266	10362	3770	5157	4607	1294	550	146
BAUHAUPTGEWERBE	2392	1970	16	422	155	305	291	2	14	4
AUSBAU- UND BAUHILFSGEWERBE	1238	971	52	267	149	89	77	9	12	8
BAUGEWERBE	3630	2941	68	689	304	394	368	11	26	12
GROSSHANDEL	5590	1702	491	3888	1629	440	212	59	228	91
HANDELSVERMITTLUNG	380	135	20	245	121	42	19	2	23	8
EINZELHANDEL	10102	2200	831	7902	5789	626	223	73	403	273
HANDEL	16072	4037	1342	12035	7539	1108	454	134	654	372
EISENBAHNEN	785	664	17	121	31	54	46	2	8	1
DEUTSCHE BUNDESPOST	1127	835	315	292	241	20	17	2	3	3
VERKEHR (OHNE EISENBAHNEN UND DEUTSCHE BUNDESPOST)	3283	1966	149	1317	685	270	174	3	96	58
VERKEHR- UND NACHRICHTENUEBERMITTLUNG	5195	3465	481	1730	957	344	237	7	107	62
KREDIT- UND SONSTIGE FINANZIERUNGS- INSTITUTE	3519	63	33	3456	1881	76	5	4	71	41
VERSICHERUNGSGEWERBE	2900	179	97	2721	1112	60	12	9	48	19
KREDITINSTITUTE UND VERSICHERUNGS- GEWERBE	6419	242	130	6177	2993	136	17	13	119	60
GASTSTAETTEN- UND BEHERBERGUNGSGEWERBE	4267	2418	1485	1849	1431	818	685	319	133	101
REINIGUNG UND KOERPERPFLEGE	2260	2125	1788	135	96	460	455	395	5	4
WISSENSCHAFT, BILDUNG, KUNST UND PUBLIZISTIK	9439	1721	385	7718	3496	543	115	44	428	144
GESUNDHEITS- UND VETERINAERWESEN	9296	1733	1080	7563	6064	825	326	260	499	379
RECHTS- UND WIRTSCHAFTSBERATUNG	7432	841	219	6591	2973	424	156	15	268	82
SONSTIGE DIENSTLEISTUNGEN	2239	1388	250	851	342	173	130	12	43	19
DIENSTLEISTUNGEN, A.N.G.	34933	10226	5207	24707	14402	3243	1867	1045	1376	729
ORGANISATIONEN OHNE ERWERBSCHARAKTER UND PRIVATE HAUSHALTE	3839	545	292	3294	1958	204	73	33	131	79
GEBIETSKOERPERSCHAFTEN	5138	1676	551	3462	2066	186	107	60	79	37
SOZIALVERSICHERUNG	1090	38	14	1052	623	20	3	2	17	11
GEBIETSKOEPERSCHAFTEN UND SOZIAL- VERSICHERUNG	6228	1714	565	4514	2689	206	110	62	96	48
OHNE ANGABE	4	4	4	-	-	-	-	-	-	-
INSGESAMT	108313	44247	12448	64066	34772	10845	7776	2603	3069	1513

WIRTSCHAFTSABTEILUNG ----- WIRTSCHAFTSUNTERABTEILUNG	BESCHAEFTIGTE					DARUNTER AUSLAENDER				
	INSGESAMT	DAVON				ZUSAMMEN	DAVON			
		ARBEITER	DARUNTER WEIBLICH	ANGEST.	DARUNTER WEIBLICH		ARBEITER	DARUNTER WEIBLICH	ANGEST.	DARUNTER WEIBLICH
BONN, STADT										
LAND- UND FORSTWIRTSCHAFT, TIERHALTUNG UND FISCHEREI	446	364	69	82	52	55	55	1	-	-
ENERGIEWIRTSCHAFT UND WASSERVER- SORGUNG, BERGBAU	928	519	35	409	121	24	19	1	5	1
CHEMISCHE INDUSTRIE U. MINERALOEL- VERARBEITUNG	982	529	69	453	170	166	146	7	20	3
KUNSTSTOFF-, GUMMI- UND ASBESTVERARBEITUNG	1610	1007	188	603	201	242	223	57	19	6
GEWINNUNG UND VERARBEITUNG VON STEINEN UND ERDEN, FEINKERAMIK, GLAS	871	587	43	284	99	155	143	11	12	2
EISEN- UND NE-METALLERZEUGUNG, GIESSEREI UND STAHLVERFORMUNG	2072	1036	56	1036	328	342	322	6	20	6
STAHL-, MASCHINEN- UND FAHRZEUGBAU, ADV	4708	2669	111	2039	566	534	495	48	39	16
ELEKTROTECHNIK, (OHNE ADV), FEINMECHANIK, EBM-W., OPTIK	5362	2642	678	2720	765	518	412	128	106	22
HOLZ-, PAPIER- UND DRUCKGEWERBE	1789	1179	297	610	252	102	92	13	10	6
LEDER-, TEXTIL- UND BEKLEIDUNGSGEWERBE	413	260	96	153	91	45	41	11	4	1
NAHRUNGS- UND GENUSSMITTELGEWERBE	2727	1640	377	1087	730	438	415	130	23	19
VERARBEITENDES GEWERBE (OHNE BAUGEWERBE)	20534	11549	1915	8985	3202	2542	2289	411	253	81
BAUHAUPTGEWERBE	2036	1612	9	424	159	328	318	2	10	5
AUSBAU- UND BAUHILFSGEWERBE	2336	1835	21	501	258	107	102	-	5	4
BAUGEWERBE	4372	3447	30	925	417	435	420	2	15	9
GROSSHANDEL	3381	904	102	2477	1170	156	75	14	81	36
HANDELSVERMITTLUNG	430	152	30	278	174	35	23	1	12	5
EINZELHANDEL	10922	1649	701	9273	6789	448	159	49	289	182
HANDEL	14733	2705	833	12028	8133	639	257	64	382	223
EISENBAHNEN	82	53	4	29	22	6	6	2	-	-
DEUTSCHE BUNDESPOST	2029	1464	563	565	448	73	67	15	6	3
VERKEHR (OHNE EISENBAHNEN UND DEUTSCHE BUNDESPOST)	3438	2160	130	1278	699	231	183	5	48	26
VERKEHR- UND NACHRICHTENUEBERMITTLUNG	5549	3677	697	1872	1169	310	256	22	54	29
KREDIT- UND SONSTIGE FINANZIERUNGS- INSTITUTE	4378	160	112	4218	2088	49	10	10	39	21
VERSICHERUNGSGEWERBE	2107	89	42	2018	883	11	1	-	10	2
KREDITINSTITUTE UND VERSICHERUNGS- GEWERBE	6485	249	154	6236	2971	60	11	10	49	23
GASTSTAETTEN- UND BEHERBERGUNGSGEWERBE	5984	3620	1960	2364	1716	1203	1032	425	171	102
REINIGUNG UND KOERPERPFLEGE	2677	2477	2021	200	153	615	610	471	5	3
WISSENSCHAFT, BILDUNG, KUNST UND PUBLIZISTIK	10915	1882	775	9033	4923	620	129	67	491	220
GESUNDHEITS- UND VETERINAERWESEN	11019	1406	833	9613	7638	853	338	262	515	385
RECHTS- UND WIRTSCHAFTSBERATUNG	7259	545	172	6714	3668	215	32	11	183	82
SONSTIGE DIENSTLEISTUNGEN	3904	2569	269	1335	665	245	187	15	58	29
DIENSTLEISTUNGEN, A.N.G.	41758	12499	6030	29259	18763	3751	2328	1251	1423	821
ORGANISATIONEN OHNE ERWERBSCHARAKTER UND PRIVATE HAUSHALTE	16157	1398	812	14759	9490	653	167	124	486	349
GEBIETSKOERPERSCHAFTEN	24343	4462	960	19881	12799	855	218	80	637	321
SOZIALVERSICHERUNG	1667	50	22	1617	990	21	3	3	18	14
GEBIETSKOERPERSCHAFTEN UND SOZIAL- VERSICHERUNG	26010	4512	982	21498	13789	876	221	83	655	335
OHNE ANGABE	67	67	62	-	-	10	10	10	-	-
INSGESAMT	137039	40986	11619	96053	58107	9355	6033	1979	3322	1871

SOZIALVERSICHERUNGSPFLICHTIG BESCHAEFFTIGTE ARBEITNEHMER, DARUNTER AUSLAENDER IN DEN
 WIRTSCHAFTSABTEILUNGEN UND -GRUPPEN SOWIE ARBEITER UND ANGESTELLTE AM 31.12.91

WIRTSCHAFTSABTEILUNG ----- WIRTSCHAFTSUNTERABTEILUNG	BESCHAEFFTIGTE					DARUNTER AUSLAENDER				
	INSGESAMT	DAVON			ZUSAMMEN	DAVON				
		ARBEITER	DARUNTER WEIBLICH	ANGEST.		ARBEITER	DARUNTER WEIBLICH	ANGEST.		
----- KOELN, STADT										
LAND- UND FORSTWIRTSCHAFT, TIERHALTUNG UND FISCHEREI	1233	976	226	257	166	160	156	15	4	2
ENERGIEWIRTSCHAFT UND WASSERVER- SORGUNG, BERGBAU	5823	2035	143	3788	1101	127	68	9	59	16
CHEMISCHE INDUSTRIE U. MINERALOEL- VERARBEITUNG	14470	7017	1093	7453	2678	1000	787	170	213	88
KUNSTSTOFF-, GUMMI- UND ASBESTVERARBEITUNG	3343	2321	362	1022	358	523	503	88	20	5
GEWINNUNG UND VERARBEITUNG VON STEINEN UND ERDEN, FEINKERAMIK, GLAS	2806	1904	122	902	306	488	465	35	23	12
EISEN- UND NE-METALLERZEUGUNG, GIESSEREI UND STAHLVERFORMUNG	2925	2247	110	678	245	731	715	20	16	8
STAHL-, MASCHINEN- UND FAHRZEUGBAU, ADV	53011	36281	1536	16730	3495	11734	11160	459	574	96
ELEKTROTECHNIK, (OHNE ADV), FEINMECHANIK, EBM-W., OPTIK	18672	10155	1733	8517	2414	1929	1731	418	198	59
HOLZ-, PAPIER- UND DRUCKGEWERBE	10304	7031	1140	3273	1344	1089	1016	135	73	28
LEDER-, TEXTIL- UND BEKLEIDUNGSGEWERBE	2110	1403	906	707	473	286	257	166	29	18
NAHRUNGS- UND GENUSSMITTELGEWERBE	9015	4667	1108	4348	2708	1268	1103	292	165	97
VERARBEITENDES GEWERBE (OHNE BAUGEWERBE)	116656	73026	8110	43630	14021	19048	17737	1783	1311	411
BAUHAUPTGEWERBE	14996	10789	139	4207	1200	2367	2237	24	130	29
AUSBAU- UND BAUHILFSGEWERBE	7271	5765	157	1506	807	604	561	12	43	21
BAUGEWERBE	22267	16554	296	5713	2007	2971	2798	36	173	50
GROSSHANDEL	26584	7278	1473	19306	8143	1968	1165	261	803	299
HANDELSVERMITTLUNG	10283	2147	516	8136	3124	614	301	93	313	92
EINZELHANDEL	35941	6198	2486	29743	21124	2445	926	331	1519	1025
HANDEL	72808	15623	4475	57185	32391	5027	2392	685	2635	1416
EISENBAHNEN	4691	3625	122	1066	422	1000	978	43	22	4
DEUTSCHE BUNDESPOST	7714	5893	2429	1821	1444	887	833	194	54	43
VERKEHR (OHNE EISENBAHNEN UND DEUTSCHE BUNDESPOST)	21796	10064	809	11732	6103	1812	1153	69	659	300
VERKEHR- UND NACHRICHTENUEBERMITTLUNG	34201	19582	3360	14619	7969	3699	2964	306	735	347
KREDIT- UND SONSTIGE FINANZIERUNGS- INSTITUTE	14466	446	230	14020	7680	313	28	19	285	154
VERSICHERUNGSGEWERBE	25322	938	389	24384	11158	474	76	53	398	194
KREDITINSTITUTE UND VERSICHERUNGS- GEWERBE	39788	1384	619	38404	18838	787	104	72	683	348
GASTSTAETTEN- UND BEHERBERGUNGSGEWERBE	17377	10716	5655	6661	4670	4325	3620	1784	705	423
REINIGUNG UND KOERPERPFLEGE	8772	7625	5355	1147	673	2287	2239	1696	48	28
WISSENSCHAFT, BILDUNG, KUNST UND PUBLIZISTIK	31701	5689	2771	26012	14514	3024	1223	765	1801	796
GESUNDHEITS- UND VETERINAERWESEN	22328	2818	1903	19510	16240	2528	930	770	1598	1356
RECHTS- UND WIRTSCHAFTSBERATUNG	27136	2678	657	24458	12749	1229	373	82	856	445
SONSTIGE DIENSTLEISTUNGEN	13474	8423	1025	5051	2652	1870	1660	219	210	88
DIENSTLEISTUNGEN, A.N.G.	120788	37949	17366	82839	51498	15263	10045	5316	5218	3136
ORGANISATIONEN OHNE ERWERBSCHARAKTER UND PRIVATE HAUSHALTE	15167	2431	1266	12736	7796	874	380	225	494	244
GEBIETSKOERPERSCHAFTEN	21033	4699	1310	16334	10064	1066	648	352	418	221
SOZIALVERSICHERUNG	3375	75	42	3300	2171	63	5	5	58	47
GEBIETSKOEPERSCHAFTEN UND SOZIAL- VERSICHERUNG	24408	4774	1352	19634	12235	1129	653	357	476	268
OHNE ANGABE	19	19	17	-	-	6	6	6	-	-
INSGESAMT	453158	174353	37230	278805	148022	49091	37303	8810	11788	6238

WIRTSCHAFTSABTEILUNG ----- WIRTSCHAFTSUNTERABTEILUNG	BESCHAEFTIGTE					DARUNTER AUSLAENDER				
	INSGESAMT	DAVON			ZUSAMMEN	DAVON			DARUNTER WEIBLICH	
		ARBEITER	DARUNTER WEIBLICH	ANGEST.		ARBEITER	DARUNTER WEIBLICH	ANGEST.		
LEVERKUSEN, STADT										
LAND- UND FORSTWIRTSCHAFT, TIERHALTUNG UND FISCHEREI	184	160	42	24	19	21	21	3	-	-
ENERGIEWIRTSCHAFT UND WASSERVER- SORGUNG, BERGBAU	525	255	21	270	78	25	20	4	5	-
CHEMISCHE INDUSTRIE U. MINERALOEL- VERARBEITUNG	38638	16614	2188	22024	5665	2830	2148	264	682	162
KUNSTSTOFF-, GUMMI- UND ASBESTVERARBEITUNG	3499	2411	586	1088	337	841	807	197	34	5
GEWINNUNG UND VERARBEITUNG VON STEINEN UND ERDEN, FEINKERAMIK, GLAS	222	186	5	36	17	44	43	1	1	1
EISEN- UND NE-METALLERZEUGUNG, GIESSEREI UND STAHLVERFORMUNG	742	515	16	227	72	115	109	5	6	-
STAHL-, MASCHINEN- UND FAHRZEUGBAU, ADV	2065	1396	71	669	224	220	208	8	12	2
ELEKTROTECHNIK, (OHNE ADV), FEINMECHANIK, EBM-W., OPTIK	1098	758	198	340	140	79	71	21	8	4
HOLZ-, PAPIER- UND DRUCKGEWERBE	762	549	137	213	107	66	63	12	3	1
LEDER-, TEXTIL- UND BEKLEIDUNGSGEWERBE	219	164	149	55	46	32	30	27	2	2
NAHRUNGS- UND GENUSSMITTELGEWERBE	432	219	47	213	183	36	32	7	4	4
VERARBEITENDES GEWERBE (OHNE BAUGEWERBE)	47677	22812	3397	24865	6791	4263	3511	542	752	181
BAUHAUPTGEWERBE	1558	1312	4	246	98	238	235	1	3	1
AUSBAU- UND BAUHILFSGEWERBE	1834	1582	47	252	126	198	192	3	6	5
BAUGEWERBE	3392	2894	51	498	224	436	427	4	9	6
GROSSHANDEL	1739	662	178	1077	458	132	92	17	40	13
HANDELSVERMITTLUNG	526	158	27	368	138	29	12	2	17	3
EINZELHANDEL	4754	995	341	3759	2907	249	105	29	144	113
HANDEL	7019	1815	546	5204	3503	410	209	48	201	129
EISENBAHNEN	1526	1455	34	71	38	210	209	11	1	1
DEUTSCHE BUNDESPOST	243	225	131	18	18	5	5	3	-	-
VERKEHR (OHNE EISENBAHNEN UND DEUTSCHE BUNDESPOST)	1219	868	32	351	204	110	100	1	10	7
VERKEHR- UND NACHRICHTENUEBERMITTLUNG	2988	2548	197	440	260	325	314	15	11	8
KREDIT- UND SONSTIGE FINANZIERUNGS- INSTITUTE	1138	42	22	1096	689	15	1	-	14	9
VERSICHERUNGSGEWERBE	89	2	1	87	66	1	-	-	1	1
KREDITINSTITUTE UND VERSICHERUNGS- GEWERBE	1227	44	23	1183	755	16	1	-	15	10
GASTSTAETTEN- UND BEHERBERGUNGSGEWERBE	1545	847	551	698	570	281	241	110	40	28
REINIGUNG UND KOERPERPFLEGE	1209	1159	1036	50	39	318	318	293	-	-
WISSENSCHAFT, BILDUNG, KUNST UND PUBLIZISTIK	1580	548	387	1032	847	84	55	25	29	20
GESUNDHEITS- UND VETERINAERWESEN	3233	479	399	2754	2353	324	161	145	163	136
RECHTS- UND WIRTSCHAFTSBERATUNG	1977	228	101	1749	861	79	21	5	58	9
SONSTIGE DIENSTLEISTUNGEN	1060	799	108	261	172	226	209	8	17	13
DIENSTLEISTUNGEN, A.N.G.	10604	4060	2582	6544	4842	1312	1005	586	307	206
ORGANISATIONEN OHNE ERWERBSCHARAKTER UND PRIVATE HAUSHALTE	1050	182	121	868	585	44	20	11	24	10
GEBIETSKOERPERSCHAFTEN	2338	703	184	1635	1028	90	31	7	59	37
SOZIALVERSICHERUNG	414	20	17	394	233	-	-	-	-	-
GEBIETSKOERPERSCHAFTEN UND SOZIAL- VERSICHERUNG	2752	723	201	2029	1261	90	31	7	59	37
OHNE ANGABE	-	-	-	-	-	-	-	-	-	-
INSGESAMT	77418	35493	7181	41925	18318	6942	5559	1220	1383	587

WIRTSCHAFTSABTEILUNG ----- WIRTSCHAFTSUNTERABTEILUNG	BESCHAEFTIGTE					DARUNTER AUSLAENDER				
	INSGESAMT	DAVON				ZUSAMMEN	DAVON			
		ARBEITER	DARUNTER WEIBLICH	ANGEST.	DARUNTER WEIBLICH		ARBEITER	DARUNTER WEIBLICH	ANGEST.	DARUNTER WEIBLICH
KREIS AACHEN										
LAND- UND FORSTWIRTSCHAFT, TIERHALTUNG UND FISCHEREI	471	420	97	51	34	32	30	4	2	1
ENERGIEWIRTSCHAFT UND WASSERVER- SORGUNG, BERGBAU	4988	3525	40	1463	244	196	184	1	12	3
CHEMISCHE INDUSTRIE U. MINERALOEL- VERARBEITUNG	1796	689	310	1107	539	112	70	29	42	13
KUNSTSTOFF-, GUMMI- UND ASBESTVERARBEITUNG	1393	1042	319	351	134	256	236	93	20	9
GEWINNUNG UND VERARBEITUNG VON STEINEN UND ERDEN, FEINKERAMIK, GLAS	4560	3659	27	901	177	697	663	1	34	5
EISEN- UND NE-METALLERZEUGUNG, GIESSEREI UND STAHLVERFORMUNG	3256	2516	87	740	238	367	350	15	17	4
STAHL-, MASCHINEN- UND FAHRZEUGBAU, ADV	5254	3318	125	1936	599	432	352	6	80	16
ELEKTROTECHNIK, (OHNE ADV), FEINMECHANIK, EBM-W., OPTIK	7764	4896	1112	2868	1086	559	448	129	111	36
HOLZ-, PAPIER- UND DRUCKGEWERBE	1877	1450	329	427	219	140	132	28	8	5
LEDER-, TEXTIL- UND BEKLEIDUNGSGEWERBE	411	336	264	75	54	102	97	67	5	2
NAHRUNGS- UND GENUSSMITTELGEWERBE	2458	1427	425	1031	800	155	136	52	19	13
VERARBEITENDES GEWERBE (OHNE BAUGEWERBE)	28769	19333	2998	9436	3846	2820	2484	420	336	103
BAUHAUPTGEWERBE	3649	3131	16	518	212	354	336	5	18	5
AUSBAU- UND BAUHILFSGEWERBE	1553	1333	41	220	156	75	70	-	5	2
BAUGEWERBE	5202	4464	57	738	368	429	406	5	23	7
GROSSHANDEL	3497	1253	260	2244	1080	186	105	14	81	28
HANDELSVERMITTLUNG	313	182	42	131	82	18	14	2	4	2
EINZELHANDEL	7794	2356	1069	5438	4061	422	237	102	185	121
HANDEL	11604	3791	1371	7813	5223	626	356	118	270	151
EISENBAHNEN	25	23	5	2	1	-	-	-	-	-
DEUTSCHE BUNDESPOST	149	141	43	8	8	1	1	-	-	-
VERKEHR (OHNE EISENBAHNEN UND DEUTSCHE BUNDESPOST)	2459	1781	66	678	326	153	126	3	27	12
VERKEHR- UND NACHRICHTENUEBERMITTLUNG	2633	1945	114	688	335	154	127	3	27	12
KREDIT- UND SONSTIGE FINANZIERUNGS- INSTITUTE	1180	42	39	1138	652	16	3	2	13	7
VERSICHERUNGSGEWERBE	95	-	-	95	80	1	-	-	1	1
KREDITINSTITUTE UND VERSICHERUNGS- GEWERBE	1275	42	39	1233	732	17	3	2	14	8
GASTSTAETTEN- UND BEHERBERGUNGSGEWERBE	2280	1250	843	1030	829	281	210	101	71	48
REINIGUNG UND KOERPERPFLEGE	1219	1134	902	85	64	232	228	160	4	2
WISSENSCHAFT, BILDUNG, KUNST UND PUBLIZISTIK	1723	495	361	1228	1024	82	18	15	64	30
GESUNDEITS- UND VETERINAERWESEN	5042	668	565	4374	3689	262	39	37	223	177
RECHTS- UND WIRTSCHAFTSBERATUNG	2048	258	128	1790	1015	130	21	7	109	23
SONSTIGE DIENSTLEISTUNGEN	743	434	51	309	143	81	42	3	39	17
DIENSTLEISTUNGEN, A.N.G.	13055	4239	2850	8816	6764	1068	558	323	510	297
ORGANISATIONEN OHNE ERWERBSCHARAKTER UND PRIVATE HAUSHALTE	1265	420	246	845	582	116	70	21	46	23
GEBIETSKOERPERSCHAFTEN	3353	1687	314	1666	962	43	35	8	8	5
SOZIALVERSICHERUNG	281	28	22	253	190	2	1	-	1	1
GEBIETSKOEPERSCHAFTEN UND SOZIAL- VERSICHERUNG	3634	1715	336	1919	1152	45	36	8	9	6
OHNE ANGABE	-	-	-	-	-	-	-	-	-	-
INSGESAMT	72896	39894	8148	33002	19280	5503	4254	905	1249	611

WIRTSCHAFTSABTEILUNG WIRTSCHAFTSUNTERABTEILUNG	BESCHAEFTE					DARUNTER AUSLAENDER				
	INSGESAMT	DAVON				ZUSAMMEN	DAVON			
		ARBEITER	DARUNTER WEIBLICH	ANGEST.	DARUNTER WEIBLICH		ARBEITER	DARUNTER WEIBLICH	ANGEST.	DARUNTER WEIBLICH
KREIS DUEREN										
LAND- UND FORSTWIRTSCHAFT, TIERHALTUNG UND FISCHEREI	796	697	156	99	59	34	32	2	2	2
ENERGIEWIRTSCHAFT UND WASSERVER- SORGUNG, BERGBAU	5363	3913	38	1450	239	995	972	-	23	2
CHEMISCHE INDUSTRIE U. MINERALOEL- VERARBEITUNG	1597	645	107	952	318	54	37	2	17	2
KUNSTSTOFF-, GUMMI- UND ASBESTVERARBEITUNG	2220	1668	506	552	226	243	236	69	7	4
GEWINNUNG UND VERARBEITUNG VON STEINEN UND ERDEN, FEINKERAMIK, GLAS	833	654	95	179	89	85	82	14	3	1
EISEN- UND NE-METALLERZEUGUNG, GIESSEREI UND STAHLVERFORMUNG	1526	1023	52	503	204	178	166	12	12	3
STAHL-, MASCHINEN- UND FAHRZEUGBAU, ADV	6916	4981	123	1935	565	634	594	12	40	7
ELEKTROTECHNIK, (OHNE ADV), FEINMECHANIK, EBM-W., OPTIK	2200	1566	478	634	258	90	78	23	12	5
HOLZ-, PAPIER- UND DRUCKGEWERBE	9467	6962	1241	2505	980	757	709	99	48	13
LEDER-, TEXTIL- UND BEKLEIDUNGSGEWERBE	2715	2031	794	684	251	284	263	95	21	3
NAHRUNGS- UND GENUSSMITTELGEWERBE	1921	1037	250	884	710	137	131	52	6	5
VERARBEITENDES GEWERBE (OHNE BAUGEWERBE)	29395	20567	3646	8828	3601	2462	2296	378	166	43
BAUHAUPTGEWERBE	3642	3063	20	579	239	278	271	2	7	1
AUSBAU- UND BAUHILFSGEWERBE	1164	940	26	224	156	41	38	-	3	1
BAUGEWERBE	4806	4003	46	803	395	319	309	2	10	2
GROSSHANDEL	2707	1017	117	1690	744	112	76	18	36	7
HANDELSVERMITTLUNG	496	169	24	327	182	12	8	-	4	2
EINZELHANDEL	5627	1251	370	4376	3304	171	79	10	92	74
HANDEL	8830	2437	511	6393	4230	295	163	28	132	83
EISENBAHNEN	40	26	5	14	4	4	3	-	1	-
DEUTSCHE BUNDESPOST	825	624	210	201	169	7	6	1	1	-
VERKEHR (OHNE EISENBAHNEN UND DEUTSCHE BUNDESPOST)	1577	1198	68	379	207	60	52	1	8	3
VERKEHR- UND NACHRICHTENUEBERMITTLUNG	2442	1848	283	594	380	71	61	2	10	3
KREDIT- UND SONSTIGE FINANZIERUNGS- INSTITUTE	1598	46	33	1552	873	7	-	-	7	4
VERSICHERUNGSGEWERBE	188	-	-	188	110	3	-	-	3	1
KREDITINSTITUTE UND VERSICHERUNGS- GEWERBE	1786	46	33	1740	983	10	-	-	10	5
GASTSTAETTEN- UND BEHERBERGUNGSGEWERBE	2131	1230	839	901	719	220	193	99	27	19
REINIGUNG UND KOERPERPFLEGE	1262	1142	965	120	84	117	115	96	2	2
WISSENSCHAFT, BILDUNG, KUNST UND PUBLIZISTIK	5288	1607	484	4681	1839	275	39	16	236	55
GESUNDHEITS- UND VETERINAERWESEN	4814	522	386	4292	3438	146	23	21	123	86
RECHTS- UND WIRTSCHAFTSBERATUNG	1856	188	32	1668	1130	36	9	-	27	15
SONSTIGE DIENSTLEISTUNGEN	1054	793	198	261	118	48	41	2	7	4
DIENSTLEISTUNGEN, A.N.G.	17405	5482	2904	11923	7328	842	420	234	422	181
ORGANISATIONEN OHNE ERWERBSCHARAKTER UND PRIVATE HAUSHALTE	1158	356	292	802	552	21	11	9	10	6
GEBIETSKOERPERSCHAFTEN	5114	2326	426	2788	1721	58	20	3	38	20
SOZIALVERSICHERUNG	478	32	20	446	295	2	1	1	1	-
GEBIETSKOERPERSCHAFTEN UND SOZIAL- VERSICHERUNG	5592	2358	446	3234	2016	60	21	4	39	20
OHNE ANGABE	40	40	38	-	-	5	5	4	-	-
INSGESAMT	77613	41747	8393	35866	19783	5114	4290	663	824	347

WIRTSCHAFTSABTEILUNG ----- WIRTSCHAFTSUNTERABTEILUNG	BESCHAEFTIGTE					DARUNTER AUSLAENDER				
	INSGESAMT	DAVON			ZUSAMMEN	DAVON				
		ARBEITER	DARUNTER WEIBLICH	ANGEST.		ARBEITER	DARUNTER WEIBLICH	ANGEST.	DARUNTER WEIBLICH	
KREIS ERFTKREIS										
LAND- UND FORSTWIRTSCHAFT, TIERHALTUNG UND FISCHEREI	1093	970	211	123	57	220	215	35	5	3
ENERGIEWIRTSCHAFT UND WASSERVER- SORGUNG, BERGBAU	10232	7168	109	3064	486	437	411	2	26	5
CHEMISCHE INDUSTRIE U. MINERALOEL- VERARBEITUNG	12861	8704	363	4157	890	581	511	39	70	11
KUNSTSTOFF-, GUMMI- UND ASBESTVERARBEITUNG	1637	1083	167	554	193	343	327	47	16	5
GEWINNUNG UND VERARBEITUNG VON STEINEN UND ERDEN, FEINKERAMIK, GLAS	2145	1486	93	659	210	299	281	35	18	7
EISEN- UND NE-METALLERZEUGUNG, GIESSEREI UND STAHLVERFORMUNG	5402	4563	258	839	189	1448	1425	90	23	4
STAHL-, MASCHINEN- UND FAHRZEUGBAU, ADV	6424	4402	118	2022	716	824	768	12	56	14
ELEKTROTECHNIK, (OHNE ADV), FEINMECHANIK, EBM-W., OPTIK	4762	3116	853	1646	601	570	523	140	47	17
HOLZ-, PAPIER- UND DRUCKGEWERBE	2341	1730	263	611	283	250	235	11	15	7
LEDER-, TEXTIL- UND BEKLEIDUNGSGEWERBE	452	347	240	105	69	81	78	69	3	2
NAHRUNGS- UND GENUSSMITTELGEWERBE	2942	1703	391	1239	941	237	216	68	21	16
VERARBEITENDES GEWERBE (OHNE BAUGEWERBE)	38966	27134	2736	11832	4092	4633	4364	511	269	83
BAUHAUPTGEWERBE	6066	5022	50	1044	415	842	813	5	29	9
AUSBAU- UND BAUHILFSGEWERBE	2671	2241	83	430	274	169	157	8	12	8
BAUGEWERBE	8737	7263	133	1474	689	1011	970	13	41	17
GROSSHANDEL	5795	2041	405	3754	1570	464	345	74	119	37
HANDELSVERMITTLUNG	1197	352	92	845	417	74	47	8	27	16
EINZELHANDEL	9050	2088	631	6962	5381	375	180	35	195	152
HANDEL	16042	4481	1128	11561	7368	913	572	117	341	205
EISENBAHNEN	563	322	6	241	9	29	28	-	1	-
DEUTSCHE BUNDESPOST	686	557	360	129	126	8	8	6	-	-
VERKEHR (OHNE EISENBAHNEN UND DEUTSCHE BUNDESPOST)	5818	3714	266	2104	930	567	486	20	81	29
VERKEHR- UND NACHRICHTENUEBERMITTLUNG	7067	4593	632	2474	1065	604	522	26	82	29
KREDIT- UND SONSTIGE FINANZIERUNGS- INSTITUTE	1735	150	136	1585	895	18	7	7	11	6
VERSICHERUNGSGEWERBE	165	3	2	162	115	7	-	-	7	6
KREDITINSTITUTE UND VERSICHERUNGS- GEWERBE	1900	153	138	1747	1010	25	7	7	18	12
GASTSTAETTEN- UND BEHERBERGUNGSGEWERBE	3192	1789	1147	1403	1061	499	406	172	93	54
REINIGUNG UND KOERPERPFLEGE	2217	2018	1051	199	118	616	612	134	4	1
WISSENSCHAFT, BILDUNG, KUNST UND PUBLIZISTIK	2671	640	458	2031	1526	126	48	39	78	48
GESUNDHEITS- UND VETERINAERWESEN	4524	492	374	4032	3564	319	66	58	253	213
RECHTS- UND WIRTSCHAFTSBERATUNG	3676	768	121	2908	1685	160	76	10	84	41
SONSTIGE DIENSTLEISTUNGEN	2126	1447	183	679	287	280	242	14	38	10
DIENSTLEISTUNGEN, A.N.G.	18406	7154	3334	11252	8241	2000	1450	427	550	367
ORGANISATIONEN OHNE ERWERBSCHARAKTER UND PRIVATE HAUSHALTE	1743	489	226	1254	876	117	80	15	37	23
GEBIETSKOERPERSCHAFTEN	4854	1645	566	3209	2096	103	62	20	41	27
SOZIALVERSICHERUNG	643	48	33	595	397	11	3	3	8	4
GEBIETSKOERPERSCHAFTEN UND SOZIAL- VERSICHERUNG	5497	1693	599	3804	2493	114	65	23	49	31
OHNE ANGABE	-	-	-	-	-	-	-	-	-	-
INSGESAMT	109683	61098	9246	48585	26377	10074	8656	1176	1418	775

WIRTSCHAFTSABTEILUNG ----- WIRTSCHAFTSUNTERABTEILUNG	BESCHAEFTIGTE					DARUNTER AUSLAENDER				
	INSGESAMT	DAVON			ZUSAMMEN	DAVON				
		ARBEITER	DARUNTER WEIBLICH	ANGEST.		DARUNTER WEIBLICH	ARBEITER	DARUNTER WEIBLICH	ANGEST.	DARUNTER WEIBLICH
KREIS EUSKIRCHEN										
LAND- UND FORSTWIRTSCHAFT, TIERHALTUNG UND FISCHEREI	635	530	111	105	54	33	30	2	3	1
ENERGIEWIRTSCHAFT UND WASSERVER- SORGUNG, BERGBAU	406	176	10	230	64	4	3	-	1	-
CHEMISCHE INDUSTRIE U. MINERALOEL- VERARBEITUNG	206	128	32	78	33	12	10	5	2	1
KUNSTSTOFF-, GUMMI- UND ASBESTVERARBEITUNG	1114	825	282	289	119	122	115	23	7	4
GEWINNUNG UND VERARBEITUNG VON STEINEN UND ERDEN, FEINKERAMIK, GLAS	922	690	39	232	71	72	69	3	3	1
EISEN- UND NE-METALLERZEUGUNG, GIESSEREI UND STAHLVERFORMUNG	1677	1365	61	312	131	102	95	16	7	3
STAHL-, MASCHINEN- UND FAHRZEUGBAU, ADV	3185	2163	101	1022	362	192	180	14	12	4
ELEKTROTECHNIK, (OHNE ADV), FEINMECHANIK, EBM-W., OPTIK	1953	1480	314	473	156	103	99	35	4	1
HOLZ-, PAPIER- UND DRUCKGEWERBE	4238	3510	249	728	253	272	251	37	21	5
LEDER-, TEXTIL- UND BEKLEIDUNGSGEWERBE	1080	863	655	217	140	104	101	60	3	3
NAHRUNGS- UND GENUSSMITTELGEWERBE	1653	912	83	741	451	78	63	6	15	6
VERARBEITENDES GEWERBE (OHNE BAUGEWERBE)	16028	11936	1816	4092	1716	1057	983	199	74	28
BAUHAUPTGEWERBE	2715	2302	4	413	165	122	113	-	9	2
AUSBAU- UND BAUHILFSGEWERBE	980	822	28	158	109	35	34	3	1	-
BAUGEWERBE	3695	3124	32	571	274	167	147	3	10	2
GROSSHANDEL	1833	762	111	1071	421	56	52	20	4	2
HANDELSVERMITTLUNG	651	368	64	283	136	13	11	2	2	1
EINZELHANDEL	4256	788	239	3468	2650	63	26	4	37	25
HANDEL	6740	1918	414	4822	3207	132	89	26	43	28
EISENBAHNEN	44	28	3	16	2	-	-	-	-	-
DEUTSCHE BUNDESPOST	439	267	117	172	140	1	1	1	-	-
VERKEHR (OHNE EISENBAHNEN UND DEUTSCHE BUNDESPOST)	1521	1124	151	397	222	51	42	4	9	5
VERKEHR- UND NACHRICHTENUEBERMITTLUNG	2004	1419	271	585	364	52	43	5	9	5
KREDIT- UND SONSTIGE FINANZIERUNGS- INSTITUTE	1121	67	32	1054	527	3	1	1	2	1
VERSICHERUNGSGEWERBE	74	2	1	72	53	-	-	-	-	-
KREDITINSTITUTE UND VERSICHERUNGS- GEWERBE	1195	69	33	1126	580	3	1	1	2	1
GASTSTAETTEN- UND BEHERBERGUNGSGEWERBE	1778	864	618	914	696	131	108	54	23	14
REINIGUNG UND KOERPERPFLEGE	541	501	416	40	29	42	38	24	4	3
WISSENSCHAFT, BILDUNG, KUNST UND PUBLIZISTIK	1048	291	170	757	437	51	26	3	25	10
GESUNDHEITS- UND VETERINAERWESEN	3641	467	366	3174	2677	115	17	13	98	69
RECHTS- UND WIRTSCHAFTSBERATUNG	1172	125	63	1047	652	26	5	-	21	13
SONSTIGE DIENSTLEISTUNGEN	668	560	168	108	54	52	49	8	3	-
DIENSTLEISTUNGEN, A.N.G.	8848	2808	1801	6040	4545	417	243	102	174	109
ORGANISATIONEN OHNE ERWERBSCHARAKTER UND PRIVATE HAUSHALTE	830	282	209	548	411	20	10	8	10	8
GEBIETSKOERPERSCHAFTEN	3253	1378	364	1875	1106	30	17	9	13	9
SOZIALVERSICHERUNG	195	13	8	182	114	-	-	-	-	-
GEBIETSKOEPERSCHAFTEN UND SOZIAL- VERSICHERUNG	3448	1391	372	2057	1220	30	17	9	13	9
OHNE ANGABE	-	-	-	-	-	-	-	-	-	-
INSGESAMT	43829	23653	5069	20176	12435	1905	1566	355	339	191

WIRTSCHAFTSABTEILUNG ----- WIRTSCHAFTSUNTERABTEILUNG	BESCHAEFTIGTE					DARUNTER AUSLAENDER				
	INSGESAMT	DAVON				ZUSAMMEN	DAVON			
		ARBEITER	DARUNTER WEIBLICH	ANGEST.	DARUNTER WEIBLICH		ARBEITER	DARUNTER WEIBLICH	ANGEST.	DARUNTER WEIBLICH
KREIS HEINSBERG										
LAND- UND FORSTWIRTSCHAFT, TIERHALTUNG UND FISCHEREI	718	624	122	94	47	50	49	1	1	1
ENERGIEWIRTSCHAFT UND WASSERVER- SORGUNG, BERGBAU	4367	3348	65	1019	182	794	760	-	34	1
CHEMISCHE INDUSTRIE U. MINERALOEL- VERARBEITUNG	2533	2154	212	379	112	396	383	17	13	1
KUNSTSTOFF-, GUMMI- UND ASBESTVERARBEITUNG	1287	1048	498	239	98	272	267	167	5	3
GEWINNUNG UND VERARBEITUNG VON STEINEN UND ERDEN, FEINKERAMIK, GLAS	494	396	1	98	43	52	48	-	4	1
EISEN- UND NE-METALLERZEUGUNG, GIESSEREI UND STAHLVERFORMUNG	1180	945	70	235	99	165	158	4	7	1
STAHL-, MASCHINEN- UND FAHRZEUGBAU, ADV	5436	3854	300	1582	551	243	205	10	38	11
ELEKTROTECHNIK, (OHNE ADV), FEINMECHANIK, EBM-W., OPTIK	1482	1089	283	393	145	90	82	25	8	2
HOLZ-, PAPIER- UND DRUCKGEWERBE	1321	1016	145	305	181	114	103	14	11	3
LEDER-, TEXTIL- UND BEKLEIDUNGSGEWERBE	4366	3501	2262	865	399	609	588	338	21	4
NAHRUNGS- UND GENUSSMITTELGEWERBE	1464	846	251	618	534	170	164	76	6	5
VERARBEITENDES GEWERBE (OHNE BAUGEWERBE)	19563	14849	4022	4714	2162	2111	1998	651	113	31
BAUHAUPTGEWERBE	4151	3497	13	654	233	232	223	1	9	4
AUSBAU- UND BAUHILFSGEWERBE	1134	924	33	210	144	54	50	-	4	3
BAUGEWERBE	5285	4421	46	864	377	286	273	1	13	7
GROSSHANDEL	2113	963	94	1150	495	130	105	3	25	12
HANDELSVERMITTLUNG	232	105	23	127	75	16	12	1	4	1
EINZELHANDEL	5199	1365	330	3834	2881	163	87	20	76	58
HANDEL	7544	2433	447	5111	3451	309	204	24	105	71
EISENBAHNEN	2	1	-	1	-	-	-	-	-	-
DEUTSCHE BUNDESPOST	260	170	105	90	89	5	3	3	2	2
VERKEHR (OHNE EISENBAHNEN UND DEUTSCHE BUNDESPOST)	794	583	27	211	128	36	30	-	6	4
VERKEHR- UND NACHRICHTENUEBERMITTLUNG	1056	754	132	302	217	41	33	3	8	6
KREDIT- UND SONSTIGE FINANZIERUNGS- INSTITUTE	1411	39	20	1372	671	12	1	-	11	6
VERSICHERUNGSGEWERBE	80	-	-	80	56	2	-	-	2	2
KREDITINSTITUTE UND VERSICHERUNGS- GEWERBE	1491	39	20	1452	727	14	1	-	13	8
GASTSTAETTEN- UND BEHERBERGUNGSGEWERBE	1773	804	522	969	783	167	138	50	29	25
REINIGUNG UND KOERPERPFLEGE	740	658	541	82	69	62	61	51	1	-
WISSENSCHAFT, BILDUNG, KUNST UND PUBLIZISTIK	947	183	147	764	612	39	4	4	35	20
GESUNDHEITS- UND VETERINAERWESEN	2835	356	293	2479	2126	129	14	7	115	87
RECHTS- UND WIRTSCHAFTSBERATUNG	1482	157	26	1325	858	41	20	-	21	9
SONSTIGE DIENSTLEISTUNGEN	566	408	127	158	95	18	14	5	4	1
DIENTSTLEISTUNGEN, A.N.G.	8343	2566	1656	5777	4543	456	251	117	205	142
ORGANISATIONEN OHNE ERWERBSCHARAKTER UND PRIVATE HAUSHALTE	1174	526	274	648	424	45	32	17	13	8
GEBIETSKOERPERSCHAFTEN	3395	1512	499	1883	972	186	100	33	86	30
SOZIALVERSICHERUNG	217	23	20	194	117	-	-	-	-	-
GEBIETSKOERPERSCHAFTEN UND SOZIAL- VERSICHERUNG	3612	1535	519	2077	1089	186	100	33	86	30
OHNE ANGABE	-	-	-	-	-	-	-	-	-	-
INSGESAMT	53153	31095	7303	22058	13219	4292	3701	847	591	305

WIRTSCHAFTSABTEILUNG WIRTSCHAFTSUNTERABTEILUNG	BESCHAEFTIGTE					DARUNTER AUSLAENDER				
	INSGESAMT	DAVON			ZUSAMMEN	DAVON				
		ARBEITER	DARUNTER WEIBLICH	ANGEST.		ARBEITER	DARUNTER WEIBLICH	ANGEST.	DARUNTER WEIBLICH	
OBERBERGISCHER KREIS										
LAND- UND FORSTWIRTSCHAFT, TIERHALTUNG UND FISCHEREI	522	444	90	78	36	38	36	1	2	1
ENERGIEWIRTSCHAFT UND WASSERVER- SORGUNG, BERGBAU	884	472	34	412	125	4	2	-	2	-
CHEMISCHE INDUSTRIE U. MINERALOEL- VERARBEITUNG	371	155	68	216	104	34	22	13	12	4
KUNSTSTOFF-, GUMMI- UND ASBESTVERARBEITUNG	7660	5790	1737	1870	620	1332	1296	294	36	15
GEWINNUNG UND VERARBEITUNG VON STEINEN UND ERDEN, FEINKERAMIK, GLAS	407	257	16	150	62	23	23	2	-	-
EISEN- UND NE-METALLERZEUGUNG, GIESSEREI UND STAHLVERFORMUNG	5082	3671	368	1411	502	619	606	65	13	4
STAHL-, MASCHINEN- UND FAHRZEUGBAU, ADV	16052	10423	576	5629	1695	1608	1505	78	103	27
ELEKTROTECHNIK, (OHNE ADV), FEINMECHANIK, EBM-W., OPTIK	11198	7619	3262	3579	1299	1137	1070	564	67	17
HOLZ-, PAPIER- UND DRUCKGEWERBE	3112	2240	410	872	370	306	292	51	14	6
LEDER-, TEXTIL- UND BEKLEIDUNGSGEWERBE	1849	1350	950	499	263	204	193	115	11	3
NAHRUNGS- UND GENUSSMITTELGEWERBE	1204	692	127	512	415	81	78	11	3	2
VERARBEITENDES GEWERBE (OHNE BAUGEWERBE)	46935	32197	7514	14738	5330	5344	5085	1193	259	78
BAUHAUPTGEWERBE	3333	2780	23	553	224	361	352	2	9	4
AUSBAU- UND BAUHILFSGEWERBE	2029	1721	217	308	228	99	98	24	1	-
BAUGEWERBE	5362	4501	240	861	452	460	450	26	10	4
GROSSHANDEL	3125	1409	266	1716	760	165	141	16	24	9
HANDELSVERMITTLUNG	1194	469	95	725	370	76	61	26	15	4
EINZELHANDEL	6008	1214	364	4794	3699	192	77	21	115	78
HANDEL	10327	3092	725	7235	4829	433	279	63	154	91
EISENBAHNEN	9	6	1	3	1	-	-	-	-	-
DEUTSCHE BUNDESPOST	396	331	199	65	62	1	1	1	-	-
VERKEHR (OHNE EISENBAHNEN UND DEUTSCHE BUNDESPOST)	1518	1161	91	357	226	55	51	4	4	3
VERKEHR- UND NACHRICHTENUEBERMITTLUNG	1923	1498	291	425	289	56	52	5	4	3
KREDIT- UND SONSTIGE FINANZIERUNGS- INSTITUTE	1502	70	63	1432	777	5	-	-	5	2
VERSICHERUNGSGEWERBE	146	1	1	145	97	-	-	-	-	-
KREDITINSTITUTE UND VERSICHERUNGS- GEWERBE	1648	71	64	1577	874	5	-	-	5	2
GASTSTAETTEN- UND BEHERBERGUNGSGEWERBE	3508	1609	1132	1899	1479	285	218	126	67	46
REINIGUNG UND KOERPERPFLEGE	802	732	618	70	59	57	56	49	1	1
WISSENSCHAFT, BILDUNG, KUNST UND PUBLIZISTIK	1839	415	321	1424	1079	53	13	10	40	20
GESUNDHEITS- UND VETERINAERWESEN	4694	539	389	4155	3406	191	54	46	137	105
RECHTS- UND WIRTSCHAFTSBERATUNG	3095	420	106	2675	1532	72	17	5	55	23
SONSTIGE DIENSTLEISTUNGEN	2056	427	49	1629	430	103	21	4	82	10
DIENSTLEISTUNGEN, A.N.G.	15994	4142	2615	11852	7985	761	379	240	382	205
ORGANISATIONEN OHNE ERWERBSCHARAKTER UND PRIVATE HAUSHALTE	1169	348	253	821	538	32	22	12	10	3
GEBIETSKOERPERSCHAFTEN	2976	850	188	2126	1325	26	13	6	13	10
SOZIALVERSICHERUNG	299	27	24	272	190	2	1	1	1	1
GEBIETSKOEPERSCHAFTEN UND SOZIAL- VERSICHERUNG	3275	877	212	2398	1515	28	14	7	14	11
OHNE ANGABE	-	-	-	-	-	-	-	-	-	-
INSGESAMT	88039	47642	12038	40397	21973	7161	6319	1547	842	398

WIRTSCHAFTSABTEILUNG ----- WIRTSCHAFTSUNTERABTEILUNG	BESCHAEFTIGTE					DARUNTER AUSLAENDER				
	INSGESAMT	DAVON			ZUSAMMEN	DAVON				
		ARBEITER	DARUNTER WEIBLICH	ANGEST.		ARBEITER	DARUNTER WEIBLICH	ANGEST.	DARUNTER WEIBLICH	
RHEINISCH-BERGISCHER KREIS										
LAND- UND FORSTWIRTSCHAFT, TIERHALTUNG UND FISCHEREI	692	581	131	111	77	49	48	7	1	1
ENERGIEWIRTSCHAFT UND WASSERVER- SORGUNG, BERGBAU	499	249	20	250	66	6	6	2	-	-
CHEMISCHE INDUSTRIE U. MINERALOEL- VERARBEITUNG	60	27	21	33	23	8	6	4	2	1
KUNSTSTOFF-, GUMMI- UND ASBESTVERARBEITUNG	1969	1389	429	580	213	366	353	137	13	7
GEWINNUNG UND VERARBEITUNG VON STEINEN UND ERDEN, FEINKERAMIK, GLAS	532	408	20	124	32	172	170	2	2	-
EISEN- UND NE-METALLERZEUGUNG, GIESSEREI UND STAHLVERFORMUNG	1307	989	104	318	131	299	291	40	8	4
STAHL-, MASCHINEN- UND FAHRZEUGBAU, ADV	9441	6233	605	3208	1097	1347	1281	170	66	20
ELEKTROTECHNIK, (OHNE ADV), FEINMECHANIK, EBM-W., OPTIK	5846	3381	943	2465	758	608	552	203	56	15
HOLZ-, PAPIER- UND DRUCKGEWERBE	5011	3692	538	1319	504	989	960	156	29	6
LEDER-, TEXTIL- UND BEKLEIDUNGSGEWERBE	991	770	434	221	115	222	215	123	7	6
NAHRUNGS- UND GENUSSMITTELGEWERBE	1559	921	238	638	548	158	140	25	18	16
VERARBEITENDES GEWERBE (OHNE BAUGEWERBE)	26716	17810	3332	8906	3421	4169	3968	860	201	75
BAUHAUPTGEWERBE	2560	2132	14	428	222	352	343	2	9	2
AUSBAU- UND BAUHILFSGEWERBE	1788	1469	41	319	208	169	166	5	3	-
BAUGEWERBE	4348	3601	55	747	430	521	509	7	12	2
GROSSHANDEL	3441	1222	238	2219	981	237	167	15	70	29
HANDELSVERMITTLUNG	1388	287	71	1101	599	56	23	2	33	17
EINZELHANDEL	5548	1168	377	4380	3305	280	140	32	140	102
HANDEL	10377	2677	686	7700	4885	573	330	49	243	148
EISENBAHNEN	-	-	-	-	-	-	-	-	-	-
DEUTSCHE BUNDESPOST	318	274	170	44	40	6	6	4	-	-
VERKEHR (OHNE EISENBAHNEN UND DEUTSCHE BUNDESPOST)	1437	1122	98	315	204	74	64	3	10	8
VERKEHR- UND NACHRICHTENUEBERMITTLUNG	1755	1396	268	359	244	80	70	7	10	8
KREDIT- UND SONSTIGE FINANZIERUNGS- INSTITUTE	1430	101	81	1329	798	22	4	4	18	14
VERSICHERUNGSGEWERBE	115	3	1	112	76	3	1	1	2	2
KREDITINSTITUTE UND VERSICHERUNGS- GEWERBE	1545	104	82	1441	874	25	5	5	20	16
GASTSTAETTEN- UND BEHERBERGUNGSGEWERBE	2870	1511	950	1359	1052	322	267	131	55	36
REINIGUNG UND KOERPERPFLEGE	1600	1456	1157	144	91	396	393	315	3	1
WISSENSCHAFT, BILDUNG, KUNST UND PUBLIZISTIK	2419	622	451	1797	1354	119	61	43	58	39
GESUNDHEITS- UND VETERINAERWESEN	3623	380	293	3243	2789	221	77	66	144	116
RECHTS- UND WIRTSCHAFTSBERATUNG	3356	584	164	2772	1567	136	64	5	72	22
SONSTIGE DIENSTLEISTUNGEN	1036	605	71	431	201	75	67	4	8	5
DIENSTLEISTUNGEN, A.N.G.	14904	5158	3086	9746	7054	1269	929	564	340	219
ORGANISATIONEN OHNE ERWERBSCHARAKTER UND PRIVATE HAUSHALTE	1441	347	252	1094	779	59	31	22	28	15
GEBIETSKOERPERSCHAFTEN	2977	792	242	2185	1298	97	63	24	34	17
SOZIALVERSICHERUNG	741	38	24	703	461	10	1	1	9	8
GEBIETSKOEPERSCHAFTEN UND SOZIAL- VERSICHERUNG	3718	830	266	2888	1759	107	64	25	43	25
OHNE ANGABE	-	-	-	-	-	-	-	-	-	-
INSGESAMT	65995	32753	8178	33242	19589	6858	5960	1548	898	509

WIRTSCHAFTSABTEILUNG ----- WIRTSCHAFTSUNTERABTEILUNG	BESCHAEFTIGTE					DARUNTER AUSLAENDER				
	INSGESAMT	DAVON			ZUSAMMEN	DAVON			DARUNTER WEIBLICH	
		ARBEITER	DARUNTER WEIBLICH	ANGEST.		ARBEITER	DARUNTER WEIBLICH	ANGEST.		
RHEIN-SIEG-KREIS										
LAND- UND FORSTWIRTSCHAFT, TIERHALTUNG UND FISCHEREI	1619	1381	323	238	137	222	219	15	3	1
ENERGIEWIRTSCHAFT UND WASSERVER- SORGUNG, BERGBAU	679	294	17	385	148	10	8	1	2	1
CHEMISCHE INDUSTRIE U. MINERALOEL- VERARBEITUNG	6859	3800	980	3059	1233	673	605	202	68	37
KUNSTSTOFF-, GUMMI-UND ASBESTVERARBEITUNG	5203	3405	525	1798	542	874	836	146	38	14
GEWINNUNG UND VERARBEITUNG VON STEINEN UND ERDEN, FEINKERAMIK, GLAS	2060	1569	285	491	175	485	473	103	12	1
EISEN- UND NE-METALLERZEUGUNG, GIESSEREI UND STAHLVERFORMUNG	3541	2939	144	602	172	973	952	60	21	2
STAHL-, MASCHINEN- UND FAHRZEUGBAU, ADV	15311	9942	350	5369	1581	1637	1518	115	119	37
ELEKTROTECHNIK, (OHNE ADV), FEINMECHANIK, EBM-W., OPTIK	5146	3347	837	1799	649	425	370	117	55	18
HOLZ-, PAPIER- UND DRUCKGEWERBE	2840	2074	300	766	396	186	173	21	13	4
LEDER-, TEXTIL- UND BEKLEIDUNGSGEWERBE	1681	1175	797	506	315	325	316	179	9	4
NAHRUNGS- UND GENUSSMITTELGEWERBE	2542	1542	260	1000	826	164	153	33	11	9
VERARBEITENDES GEWERBE (OHNE BAUGEWERBE)	45183	29793	4478	15390	5889	5742	5396	976	346	126
BAUHAUPTGEWERBE	6034	4963	73	1071	463	819	797	15	22	7
AUSBAU- UND BAUHILFSGEWERBE	3354	2763	27	591	403	145	138	1	7	5
BAUGEWERBE	9388	7726	100	1662	866	964	935	16	29	12
GROSSHANDEL	5523	2195	445	3328	1485	313	231	56	82	31
HANDELSVERMITTLUNG	851	291	54	560	317	53	31	7	22	8
EINZELHANDEL	9117	1527	578	7590	5728	343	121	30	222	148
HANDEL	15491	4013	1077	11478	7530	709	383	93	326	187
EISENBAHNEN	47	42	17	5	3	2	2	1	-	-
DEUTSCHE BUNDESPOST	442	380	246	62	58	5	5	3	-	-
VERKEHR (OHNE EISENBAHNEN UND DEUTSCHE BUNDESPOST)	2975	2047	87	928	478	170	138	4	32	11
VERKEHR- UND NACHRICHTENUEBERMITTLUNG	3464	2469	350	995	539	177	145	8	32	11
KREDIT- UND SONSTIGE FINANZIERUNGS- INSTITUTE	3024	161	130	2863	1653	21	5	5	16	7
VERSICHERUNGSGEWERBE	225	4	3	221	154	1	-	-	1	-
KREDITINSTITUTE UND VERSICHERUNGS- GEWERBE	3249	165	133	3084	1807	22	5	5	17	7
GASTSTAETTEN- UND BEHERBERGUNGSGEWERBE	5528	2870	1782	2658	2086	639	524	256	115	90
REINIGUNG UND KOERPERPFLEGE	2147	1972	1588	175	147	303	301	243	2	1
WISSENSCHAFT, BILDUNG, KUNST UND PUBLIZISTIK	3483	753	477	2730	1828	124	49	30	75	46
GESUNDHEITS- UND VETERINAERWESEN	6173	476	372	5697	5029	315	56	47	259	211
RECHTS- UND WIRTSCHAFTSBERATUNG	5238	419	95	4819	2763	196	28	7	168	75
SONSTIGE DIENSTLEISTUNGEN	1422	833	197	589	228	92	78	11	14	5
DIENSTLEISTUNGEN, A.N.G.	23991	7323	4511	16668	12081	1669	1036	594	633	428
ORGANISATIONEN OHNE ERWERBSCHARAKTER UND PRIVATE HAUSHALTE	4625	722	461	3903	2298	191	67	36	124	66
GEBIETSKOERPERSCHAFTEN	6654	2092	530	4562	2707	153	62	32	91	48
SOZIALVERSICHERUNG	586	28	19	558	309	5	3	2	2	1
GEBIETSKOEPERSCHAFTEN UND SOZIAL- VERSICHERUNG	7240	2120	549	5120	3016	158	65	34	93	49
OHNE ANGABE	-	-	-	-	-	-	-	-	-	-
INSGESAMT	114929	56006	11999	58923	34311	9864	8259	1778	1605	888

SOZIALVERSICHERUNGSPFLICHTIG BESCHAEFTIGTE ARBEITNEHMER, DARUNTER AUSLAENDER IN DEN
 WIRTSCHAFTSABTEILUNGEN UND -GRUPPEN SOWIE ARBEITER UND ANGESTELLTE AM 31.12.91

WIRTSCHAFTSABTEILUNG ----- WIRTSCHAFTSUNTERABTEILUNG	BESCHAEFTIGTE					DARUNTER AUSLAENDER				
	INSGESAMT	DAVON				ZUSAMMEN	DAVON			
		ARBEITER	DARUNTER WEIBLICH	ANGEST.	DARUNTER WEIBLICH		ARBEITER	DARUNTER WEIBLICH	ANGEST.	DARUNTER WEIBLICH
REG.-BEZ. MUENSTER										
LAND- UND FORSTWIRTSCHAFT, TIERHALTUNG UND FISCHEREI	9496	8093	2334	1403	776	431	413	83	18	6
ENERGIEWIRTSCHAFT UND WASSERVER- SORGUNG, BERGBAU	60423	47736	312	12687	1736	9320	9128	16	192	4
CHEMISCHE INDUSTRIE U. MINERALOEL- VERARBEITUNG	34666	19352	1634	15314	4470	1135	937	95	198	45
KUNSTSTOFF-, GUMMI- UND ASBESTVERARBEITUNG	13040	9591	1376	3449	1241	910	838	122	72	20
GEWINNUNG UND VERARBEITUNG VON STEINEN UND ERDEN, FEINKERAMIK, GLAS	11857	8471	307	3386	1129	674	652	33	22	10
EISEN- UND NE-METALLERZEUGUNG, GIESSEREI UND STAHLVERFORMUNG	13999	11231	250	2768	973	1737	1697	42	40	11
STAHL-, MASCHINEN- UND FAHRZEUGBAU, ADV	72106	49005	1679	23101	7423	4093	3774	280	319	90
ELEKTROTECHNIK, (OHNE ADV), FEINMECHANIK, EBM-W., OPTIK	28788	19972	5788	8816	3229	1962	1822	605	140	45
HOLZ-, PAPIER- UND DRUCKGEWERBE	29634	22691	2644	6943	2802	1438	1371	187	67	22
LEDER-, TEXTIL- UND BEKLEIDUNGSGEWERBE	31955	23458	12034	8497	3927	3061	2948	1224	113	41
NAHRUNGS- UND GENUSSMITTELGEWERBE	25691	16849	5488	8842	6378	2174	2038	875	136	97
VERARBEITENDES GEWERBE (OHNE BAUGEWERBE)	261736	180620	31200	81116	31572	17184	16077	3463	1107	381
BAUHAUPTGEWERBE	34632	28861	171	5771	2134	2090	2031	11	59	12
AUSBAU- UND BAUHILFSGEWERBE	17474	14398	704	3076	1804	817	788	67	29	14
BAUGEWERBE	52106	43259	875	8847	3938	2907	2819	78	88	26
GROSSHANDEL	30861	11992	2304	18869	7437	1267	1011	317	256	101
HANDELSVERMITTLUNG	4605	1824	388	2781	1431	281	241	74	40	18
EINZELHANDEL	70731	14526	5012	56205	42782	1694	803	227	891	646
HANDEL	106197	28342	7704	77855	51650	3242	2055	618	1187	765
EISENBAHNEN	1178	954	38	224	90	32	32	2	-	-
DEUTSCHE BUNDESPOST	5496	4302	1474	1194	819	26	22	7	4	2
VERKEHR (OHNE EISENBAHNEN UND DEUTSCHE BUNDESPOST)	20572	15175	907	5397	2674	778	677	54	101	55
VERKEHR- UND NACHRICHTENUEBERMITTLUNG	27246	20431	2419	6815	3583	836	731	63	105	57
KREDIT- UND SONSTIGE FINANZIERUNGS- INSTITUTE	17968	700	466	17268	8948	79	8	5	71	39
VERSICHERUNGSGEWERBE	8583	276	136	8307	3531	45	5	3	40	21
KREDITINSTITUTE UND VERSICHERUNGS- GEWERBE	26551	976	602	25575	12479	124	13	8	111	60
GASTSTAETTEN- UND BEHERBERGUNGSGEWERBE	24260	13445	9018	10815	8122	2269	2013	879	256	161
REINIGUNG UND KOERPERPFLEGE	12214	11278	9420	936	662	1413	1403	1119	10	8
WISSENSCHAFT, BILDUNG, KUNST UND PUBLIZISTIK	28539	7958	4800	20581	14033	1171	432	176	739	364
GESUNDHEITS- UND VETERINAERWESEN	54641	7252	5407	47389	39672	1893	465	373	1428	1040
RECHTS- UND WIRTSCHAFTSBERATUNG	23276	2300	521	20976	12934	388	114	22	274	151
SONSTIGE DIENSTLEISTUNGEN	13601	9441	2783	4160	2001	642	567	129	75	20
DIENSTLEISTUNGEN, A.N.G.	156531	51674	31949	104857	77424	7776	4994	2698	2782	1744
ORGANISATIONEN OHNE ERWERBSCHARAKTER UND PRIVATE HAUSHALTE	20723	5260	3516	15463	10644	665	326	206	339	156
GEBIETSKOERPERSCHAFTEN	40086	15098	4086	24988	13764	965	651	126	314	113
SOZIALVERSICHERUNG	7438	548	367	6890	3972	33	7	2	26	17
GEBIETSKOEPERSCHAFTEN UND SOZIAL- VERSICHERUNG	47524	15646	4453	31878	17736	998	658	128	340	130
OHNE ANGABE	35	23	6	12	5	4	3	-	1	-
INSGESAMT	768568	402060	85370	366508	211543	43487	37217	7361	6270	3329

WIRTSCHAFTSABTEILUNG ----- WIRTSCHAFTSUNTERABTEILUNG	BESCHAEFTIGTE					DARUNTER AUSLAENDER				
	INSGESAMT	DAVON				ZUSAMMEN	DAVON			
		ARBEITER	DARUNTER WEIBLICH	ANGEST.	DARUNTER WEIBLICH		ARBEITER	DARUNTER WEIBLICH	ANGEST.	DARUNTER WEIBLICH
BOTTROP, STADT										
LAND- UND FORSTWIRTSCHAFT, TIERHALTUNG UND FISCHEREI	285	248	88	37	26	8	8	2	-	-
ENERGIEWIRTSCHAFT UND WASSERVER- SORGUNG, BERGBAU	5848	5031	8	817	53	870	852	1	18	1
CHEMISCHE INDUSTRIE U. MINERALOEL- VERARBEITUNG	1264	624	23	640	187	44	36	-	8	2
KUNSTSTOFF-, GUMMI- UND ASBESTVERARBEITUNG	68	49	-	19	5	1	1	-	-	-
GEWINNUNG UND VERARBEITUNG VON STEINEN UND ERDEN, FEINKERAMIK, GLAS	113	91	5	22	7	3	3	-	-	-
EISEN- UND NE-METALLERZEUGUNG, GIESSEREI UND STAHLVERFORMUNG	475	393	7	82	28	56	56	-	-	-
STAHL-, MASCHINEN- UND FAHRZEUGBAU, ADV	1513	1044	14	469	169	75	68	2	7	2
ELEKTROTECHNIK, (OHNE ADV), FEINMECHANIK, EBM-W., OPTIK	726	499	182	227	98	44	37	15	7	1
HOLZ-, PAPIER- UND DRUCKGEWERBE	833	614	54	219	77	72	69	14	3	-
LEDER-, TEXTIL- UND BEKLEIDUNGSGEWERBE	107	92	79	15	12	26	25	22	1	1
NAHRUNGS- UND GENUSSMITTELGEWERBE	1059	633	277	426	325	109	99	48	10	8
VERARBEITENDES GEWERBE (OHNE BAUGEWERBE)	6158	4039	641	2119	908	430	394	101	36	14
BAUHAUPTGEWERBE	1630	1284	15	346	128	122	115	1	7	-
AUSBAU- UND BAUHILFSGEWERBE	709	615	14	94	54	34	34	-	-	-
BAUGEWERBE	2339	1899	29	440	182	156	149	1	7	-
GROSSHANDEL	911	361	60	550	243	40	33	2	7	2
HANDELSVERMITTLUNG	128	34	4	94	38	6	4	-	2	-
EINZELHANDEL	3448	596	195	2852	2138	101	43	9	58	45
HANDEL	4487	991	259	3496	2419	147	80	11	67	47
EISENBAHNEN	-	-	-	-	-	-	-	-	-	-
DEUTSCHE BUNDESPOST	229	184	113	45	44	1	1	1	-	-
VERKEHR (OHNE EISENBAHNEN UND DEUTSCHE BUNDESPOST)	1856	1504	187	352	147	73	69	19	4	2
VERKEHR- UND NACHRICHTENUEBERMITTLUNG	2085	1688	300	397	191	74	70	20	4	2
KREDIT- UND SONSTIGE FINANZIERUNGS- INSTITUTE	514	24	16	490	268	1	-	-	1	-
VERSICHERUNGSGEWERBE	51	-	-	51	35	-	-	-	-	-
KREDITINSTITUTE UND VERSICHERUNGS- GEWERBE	565	24	16	541	303	1	-	-	1	-
GASTSTAETTEN- UND BEHERBERGUNGSGEWERBE	1089	586	436	503	407	126	116	56	10	9
REINIGUNG UND KOERPERPFLEGE	705	616	479	89	59	123	121	89	2	2
WISSENSCHAFT, BILDUNG, KUNST UND PUBLIZISTIK	620	160	124	460	388	45	24	21	21	10
GESUNDHEITS- UND VETERINAERWESEN	2324	291	233	2033	1739	103	11	8	92	69
RECHTS- UND WIRTSCHAFTSBERATUNG	832	203	8	629	430	30	14	2	16	13
SONSTIGE DIENSTLEISTUNGEN	450	336	48	114	54	17	16	2	1	-
DIENSTLEISTUNGEN, A.N.G.	6020	2192	1328	3828	3077	444	302	178	142	103
ORGANISATIONEN OHNE ERWERBSCHARAKTER UND PRIVATE HAUSHALTE	698	192	121	506	380	25	6	2	19	14
GEBIETSKOERPERSCHAFTEN	2184	1242	395	942	491	34	24	3	10	4
SOZIALVERSICHERUNG	141	16	14	125	87	-	-	-	-	-
GEBIETSKOERPERSCHAFTEN UND SOZIAL- VERSICHERUNG	2325	1258	409	1067	578	34	24	3	10	4
OHNE ANGABE	-	-	-	-	-	-	-	-	-	-
INSGESAMT	30810	17562	3199	13248	8117	2189	1885	319	304	185

WIRTSCHAFTSABTEILUNG ----- WIRTSCHAFTSUNTERABTEILUNG	BESCHAEFFTIGTE					DARUNTER AUSLAENDER				
	INSGESAMT	DAVON				ZUSAMMEN	DAVON			
		ARBEITER	DARUNTER WEIBLICH	ANGEST.	DARUNTER WEIBLICH		ARBEITER	DARUNTER WEIBLICH	ANGEST.	DARUNTER WEIBLICH
GELSENKIRCHEN, STADT										
LAND- UND FORSTWIRTSCHAFT, TIERHALTUNG UND FISCHEREI	439	381	108	58	33	43	41	1	2	1
ENERGIEWIRTSCHAFT UND WASSERVER- SORGUNG, BERGBAU	17691	13524	97	4167	594	3696	3615	2	81	1
CHEMISCHE INDUSTRIE U. MINERALOEL- VERARBEITUNG	5925	3391	90	2534	611	91	59	2	32	4
KUNSTSTOFF-, GUMMI- UND ASBESTVERARBEITUNG	90	61	37	29	14	3	3	2	-	-
GEWINNUNG UND VERARBEITUNG VON STEINEN UND ERDEN, FEINKERAMIK, GLAS	2503	1547	44	956	363	117	108	5	9	5
EISEN- UND NE-METALLERZEUGUNG, GIESSEREI UND STAHLVERFORMUNG	4407	3508	42	899	265	738	726	21	12	4
STAHL-, MASCHINEN- UND FAHRZEUGBAU, ADV	7408	5770	527	1638	537	1155	1139	186	16	6
ELEKTROTECHNIK, (OHNE ADV), FEINMECHANIK, EBM-W., OPTIK	2971	1981	481	990	391	226	209	61	17	6
HOLZ-, PAPIER- UND DRUCKGEWERBE	1580	1254	211	326	147	160	158	12	2	2
LEDER-, TEXTIL- UND BEKLEIDUNGSGEWERBE	1814	1223	1060	591	409	141	132	114	9	5
NAHRUNGS- UND GENUSSMITTELGEWERBE	2778	1572	541	1206	981	237	201	105	36	30
VERARBEITENDES GEWERBE (OHNE BAUGEWERBE)	29476	20307	3033	9169	3718	2868	2735	508	133	62
BAUHauptGEWERBE	3357	2833	19	524	209	297	286	4	11	3
AUSBAU- UND BAUHILFSGEWERBE	2114	1798	39	316	207	178	173	3	5	3
BAUGEWERBE	5471	4631	58	840	416	475	459	7	16	6
GROSSHANDEL	3841	1772	431	2069	990	285	246	110	39	18
HANDELSVERMITTLUNG	324	108	15	216	119	20	18	-	2	-
EINZELHANDEL	8067	1507	634	6560	5315	333	172	76	161	133
HANDEL	12232	3387	1080	8845	6424	638	436	186	202	151
EISENBAHNEN	11	8	1	3	-	4	4	-	-	-
DEUTSCHE BUNDESPOST	435	404	214	31	24	4	4	1	-	-
VERKEHR (OHNE EISENBAHNEN UND DEUTSCHE BUNDESPOST)	2745	2093	81	652	304	114	96	2	18	11
VERKEHR- UND NACHRICHTENUEBERMITTLUNG	3191	2505	296	686	328	122	104	3	18	11
KREDIT- UND SONSTIGE FINANZIERUNGS- INSTITUTE	1968	61	27	1907	1082	8	-	-	8	2
VERSICHERUNGSGEWERBE	204	9	6	195	95	1	-	-	1	1
KREDITINSTITUTE UND VERSICHERUNGS- GEWERBE	2172	70	33	2102	1177	9	-	-	9	3
GASTSTAETTEN- UND BEHERBERGUNGSGEWERBE	3337	1711	1177	1626	1213	348	290	149	58	41
REINIGUNG UND KOERPERPFLEGE	1831	1699	1389	132	94	270	267	248	3	2
WISSENSCHAFT, BILDUNG, KUNST UND PUBLIZISTIK	3851	1575	874	2276	1536	380	181	22	199	94
GESUNDHEITS- UND VETERINAERWESEN	5957	699	518	5258	4389	297	38	27	259	215
RECHTS- UND WIRTSCHAFTSBERATUNG	2436	192	46	2244	1358	55	10	3	45	30
SONSTIGE DIENSTLEISTUNGEN	2062	1509	422	553	341	192	174	24	18	9
DIENSTLEISTUNGEN, A.N.G.	19474	7385	4426	12089	8931	1542	960	473	582	391
ORGANISATIONEN OHNE ERWERBSCHARAKTER UND PRIVATE HAUSHALTE	2735	766	557	1969	1383	187	119	97	68	33
GEBIETSKOERPERSCHAFTEN	4208	1658	511	2550	1619	168	131	47	37	19
SOZIALVERSICHERUNG	800	61	44	739	471	3	-	-	3	2
GEBIETSKOEPERSCHAFTEN UND SOZIAL- VERSICHERUNG	5008	1719	555	3289	2090	171	131	47	40	21
OHNE ANGABE	-	-	-	-	-	-	-	-	-	-
INSGESAMT	97889	54675	10243	43214	25094	9751	8600	1324	1151	680

WIRTSCHAFTSABTEILUNG WIRTSCHAFTSUNTERABTEILUNG	BESCHAEFTE					DARUNTER AUSLAENDER				
	INSGESAMT	DAVON				ZUSAMMEN	DAVON			
		ARBEITER	DARUNTER WEIBLICH	ANGEST.	DARUNTER WEIBLICH		ARBEITER	DARUNTER WEIBLICH	ANGEST.	DARUNTER WEIBLICH
MÜNSTER, STADT										
LAND- UND FORSTWIRTSCHAFT, TIERHALTUNG UND FISCHEREI	1197	946	195	251	119	98	90	7	8	4
ENERGIEWIRTSCHAFT UND WASSERVER- SORGUNG, BERGBAU	2100	964	37	1136	311	30	30	3	-	-
CHEMISCHE INDUSTRIE U. MINERALOEL- VERARBEITUNG	6298	2864	302	3434	1156	362	307	22	55	12
KUNSTSTOFF-, GUMMI- UND ASBESTVERARBEITUNG	299	226	1	73	14	41	41	1	-	-
GEWINNUNG UND VERARBEITUNG VON STEINEN UND ERDEN, FEINKERAMIK, GLAS	639	450	5	189	45	45	44	-	1	-
EISEN- UND NE-METALLERZEUGUNG, GIESSEREI UND STAHLVERFORMUNG	310	238	7	72	34	35	35	1	-	-
STAHL-, MASCHINEN- UND FAHRZEUGBAU, ADV	4466	2694	141	1772	532	213	192	22	21	5
ELEKTROTECHNIK, (OHNE ADV), FEINMECHANIK, EBM-W., OPTIK	2502	1357	413	1145	416	84	72	27	12	5
HOLZ-, PAPIER- UND DRUCKGEWERBE	2240	1376	150	864	315	116	109	7	7	2
LEDER-, TEXTIL- UND BEKLEIDUNGSGEWERBE	716	379	261	337	223	25	19	10	6	2
NAHRUNGS- UND GENUSSMITTELGEWERBE	1418	756	153	662	528	93	83	10	10	7
VERARBEITENDES GEWERBE (OHNE BAUGEWERBE)	18888	10340	1433	8548	3263	1014	902	100	112	33
BAUHAUPTGEWERBE	3598	2861	28	737	204	234	230	2	4	1
AUSBAU- UND BAUHILFSGEWERBE	2204	1771	49	433	230	60	59	1	1	1
BAUGEWERBE	5802	4632	77	1170	434	294	289	3	5	2
GROSSHANDEL	7071	2045	273	5026	1744	175	118	10	57	19
HANDELSVERMITTLUNG	541	109	9	432	200	9	4	1	5	2
EINZELHANDEL	10304	1635	680	8669	6352	194	86	32	108	67
HANDEL	17916	3789	962	14127	8296	378	208	43	170	88
EISENBAHNEN	828	661	21	167	83	15	15	2	-	-
DEUTSCHE BUNDESPOST	2301	1644	389	657	413	11	7	2	4	2
VERKEHR (OHNE EISENBAHNEN UND DEUTSCHE BUNDESPOST)	1776	1026	30	750	393	74	61	1	13	6
VERKEHR- UND NACHRICHTENUEBERMITTLUNG	4905	3331	440	1574	889	100	83	5	17	8
KREDIT- UND SONSTIGE FINANZIERUNGS- INSTITUTE	4644	247	106	4397	2151	26	7	4	19	8
VERSICHERUNGSGEWERBE	7104	251	121	6853	2682	40	5	3	35	17
KREDITINSTITUTE UND VERSICHERUNGS- GEWERBE	11748	498	227	11250	4833	66	12	7	54	25
GASTSTAETTEN- UND BEHERBERGUNGSGEWERBE	4103	2802	1673	1301	970	593	559	216	34	17
REINIGUNG UND KOERPERPFLEGE	2116	1967	1601	149	106	307	307	201	-	-
WISSENSCHAFT, BILDUNG, KUNST UND PUBLIZISTIK	9197	2117	883	7080	4039	331	97	61	234	101
GESUNDHEITS- UND VETERINAERWESEN	12119	1979	1233	10140	7974	489	257	215	232	144
RECHTS- UND WIRTSCHAFTSBERATUNG	5499	302	71	5197	2781	75	14	4	61	25
SONSTIGE DIENSTLEISTUNGEN	2978	1375	168	1603	705	96	66	6	30	8
DIENSTLEISTUNGEN, A. N. G.	36012	10542	5629	25470	16575	1891	1300	703	591	295
ORGANISATIONEN OHNE ERWERBSCHARAKTER UND PRIVATE HAUSHALTE	6773	1017	647	5756	3726	135	63	35	72	34
GEBIETSKOERPERSCHAFTEN	9121	2441	504	6680	3564	373	239	20	134	34
SOZIALVERSICHERUNG	3243	202	102	3041	1526	12	4	1	8	4
GEBIETSKOERPERSCHAFTEN UND SOZIAL- VERSICHERUNG	12364	2643	606	9721	5090	385	243	21	142	38
OHNE ANGABE	-	-	-	-	-	-	-	-	-	-
INSGESAMT	117705	38702	10253	79003	43536	4391	3220	927	1171	527

SOZIALVERSICHERUNGSPFLICHTIG BESCHAEFTIGTE ARBEITNEHMER, DARUNTER AUSLAENDER IN DEN
 WIRTSCHAFTSABTEILUNGEN UND -GRUPPEN SOWIE ARBEITER UND ANGESTELLTE AM 31.12.91

WIRTSCHAFTSABTEILUNG ----- WIRTSCHAFTSUNTERABTEILUNG	BESCHAEFTIGTE					DARUNTER AUSLAENDER				
	INSGESAMT	DAVON				ZUSAMMEN	DAVON			
		ARBEITER	DARUNTER WEIBLICH	ANGEST.	DARUNTER WEIBLICH		ARBEITER	DARUNTER WEIBLICH	ANGEST.	DARUNTER WEIBLICH
KREIS BORKEN										
LAND- UND FORSTWIRTSCHAFT, TIERHALTUNG UND FISCHEREI	2052	1773	500	279	174	89	86	28	3	1
ENERGIEWIRTSCHAFT UND WASSERVER- SORGUNG, BERGBAU	717	359	42	358	83	7	4	1	3	-
CHEMISCHE INDUSTRIE U. MINERALOEL- VERARBEITUNG	959	538	60	421	107	51	41	6	10	2
KUNSTSTOFF-, GUMMI- UND ASBESTVERARBEITUNG	3465	2527	244	938	326	211	184	16	27	7
GEWINNUNG UND VERARBEITUNG VON STEINEN UND ERDEN, FEINKERAMIK, GLAS	566	412	90	154	68	28	28	16	-	-
EISEN- UND NE-METALLERZEUGUNG, GIESSEREI UND STAHLVERFORMUNG	1853	1524	59	329	117	180	172	3	8	-
STAHL-, MASCHINEN- UND FAHRZEUGBAU, ADV	12788	8867	92	3921	1313	589	516	2	73	20
ELEKTROTECHNIK, (OHNE ADV), FEINMECHANIK, EBM-W., OPTIK	5437	3954	1466	1483	449	389	344	191	45	6
HOLZ-, PAPIER- UND DRUCKGEWERBE	10321	8117	780	2204	769	357	322	39	35	9
LEDER-, TEXTIL- UND BEKLEIDUNGSGEWERBE	10326	7646	3405	2680	1091	944	908	317	36	9
NAHRUNGS- UND GENUSSMITTELGEWERBE	4249	2977	891	1272	945	473	455	190	18	10
VERARBEITENDES GEWERBE (OHNE BAUGEWERBE)	49964	36562	7087	13402	5185	3222	2970	780	252	63
BAUHAUPTGEWERBE	6057	5135	15	922	338	231	220	1	11	1
AUSBAU- UND BAUHILFSGEWERBE	2793	2337	353	456	276	141	137	58	4	1
BAUGEWERBE	8850	7472	368	1378	614	372	357	59	15	2
GROSSHANDEL	3575	1649	286	1926	773	178	140	31	38	13
HANDELSVERMITTLUNG	667	328	52	339	177	14	10	-	4	2
EINZELHANDEL	11388	2981	875	8407	5961	306	153	35	153	93
HANDEL	15630	4958	1213	10672	6911	498	303	66	195	108
EISENBAHNEN	47	30	-	17	5	-	-	-	-	-
DEUTSCHE BUNDESPOST	227	213	88	14	10	2	2	-	-	-
VERKEHR (OHNE EISENBAHNEN UND DEUTSCHE BUNDESPOST)	3553	2563	91	990	466	162	137	6	25	17
VERKEHR- UND NACHRICHTENUEBERMITTLUNG	3827	2806	179	1021	481	164	139	6	25	17
KREDIT- UND SONSTIGE FINANZIERUNGS- INSTITUTE	2239	49	45	2190	1115	5	-	-	5	1
VERSICHERUNGSGEWERBE	211	4	-	207	148	2	-	-	2	1
KREDITINSTITUTE UND VERSICHERUNGS- GEWERBE	2450	53	45	2397	1263	7	-	-	7	2
GASTSTAETTEN- UND BEHERBERGUNGSGEWERBE	3625	1680	1128	1945	1341	224	187	80	37	24
REINIGUNG UND KOERPERPFLEGE	988	932	799	56	37	49	49	43	-	-
WISSENSCHAFT, BILDUNG, KUNST UND PUBLIZISTIK	2461	661	464	1800	1382	89	47	26	42	21
GESUNDHEITS- UND VETERINAERWESEN	5526	717	587	4809	4021	169	29	20	140	88
RECHTS- UND WIRTSCHAFTSBERATUNG	2431	289	87	2142	1387	50	19	3	31	16
SONSTIGE DIENSTLEISTUNGEN	1038	739	134	299	128	48	36	7	12	-
DIENSTLEISTUNGEN, A.N.G.	16069	5018	3199	11051	8296	629	367	179	262	149
ORGANISATIONEN OHNE ERWERBSCHARAKTER UND PRIVATE HAUSHALTE	2057	692	454	1365	1012	57	28	17	29	14
GEBIETSKOERPERSCHAFTEN	3701	1425	359	2276	1196	36	27	5	9	5
SOZIALVERSICHERUNG	414	39	36	375	250	3	-	-	3	3
GEBIETSKOEPERSCHAFTEN UND SOZIAL- VERSICHERUNG	4115	1464	395	2651	1446	39	27	5	12	8
OHNE ANGABE	-	-	-	-	-	-	-	-	-	-
INSGESAMT	105731	61157	13482	44574	25465	5084	4281	1141	803	364

WIRTSCHAFTSABTEILUNG ----- WIRTSCHAFTSUNTERABTEILUNG	BESCHAEFTIGTE					DARUNTER AUSLAENDER				
	INSGESAMT	DAVON				ZUSAMMEN	DAVON			
		ARBEITER	DARUNTER WEIBLICH	ANGEST.	DARUNTER WEIBLICH		ARBEITER	DARUNTER WEIBLICH	ANGEST.	DARUNTER WEIBLICH
KREIS COESFELD										
LAND- UND FORSTWIRTSCHAFT, TIERHALTUNG UND FISCHEREI	1272	1062	325	210	128	29	28	12	1	-
ENERGIEWIRTSCHAFT UND WASSERVER- SORGUNG, BERGBAU	311	174	5	137	17	-	-	-	-	-
CHEMISCHE INDUSTRIE U. MINERALOEL- VERARBEITUNG	599	348	32	251	92	21	17	-	4	2
KUNSTSTOFF-, GUMMI- UND ASBESTVERARBEITUNG	577	357	16	220	87	38	31	1	7	2
GEWINNUNG UND VERARBEITUNG VON STEINEN UND ERDEN, FEINKERAMIK, GLAS	1012	751	25	261	78	49	48	7	1	-
EISEN- UND NE-METALLERZEUGUNG, GIESSEREI UND STAHLVERFORMUNG	511	432	4	79	38	42	42	3	-	-
STAHL-, MASCHINEN- UND FAHRZEUGBAU, ADV	5497	3811	57	1686	543	176	160	2	16	4
ELEKTROTECHNIK, (OHNE ADV), FEINMECHANIK, EBM-W., OPTIK	1088	734	105	354	147	35	33	9	2	-
HOLZ-, PAPIER- UND DRUCKGEWERBE	2491	1982	194	509	235	34	32	2	2	2
LEDER-, TEXTIL- UND BEKLEIDUNGSGEWERBE	1679	1347	1020	332	201	115	110	78	5	4
NAHRUNGS- UND GENUSSMITTELGEWERBE	2741	1751	397	990	635	57	51	8	6	4
VERARBEITENDES GEWERBE (OHNE BAUGEWERBE)	16195	11513	1850	4682	2056	567	524	110	43	18
BAUHAUPTGEWERBE	2770	2249	14	521	203	70	63	-	7	1
AUSBAU- UND BAUHILFSGEWERBE	1218	998	59	220	130	39	33	3	6	-
BAUGEWERBE	3988	3247	73	741	333	109	96	3	13	1
GROSSHANDEL	1630	690	95	940	348	28	17	1	11	4
HANDELSVERMITTLUNG	232	70	28	162	100	3	-	-	3	2
EINZELHANDEL	5203	1467	522	3736	2757	68	43	13	25	10
HANDEL	7065	2227	645	4838	3205	99	60	14	39	16
EISENBAHNEN	4	3	-	1	-	-	-	-	-	-
DEUTSCHE BUNDESPOST	143	122	62	21	20	-	-	-	-	-
VERKEHR (OHNE EISENBAHNEN UND DEUTSCHE BUNDESPOST)	837	693	22	144	82	17	15	-	2	2
VERKEHR- UND NACHRICHTENUEBERMITTLUNG	984	818	84	166	102	17	15	-	2	2
KREDIT- UND SONSTIGE FINANZIERUNGS- INSTITUTE	1155	26	20	1129	526	3	-	-	3	3
VERSICHERUNGSGEWERBE	93	1	1	92	65	-	-	-	-	-
KREDITINSTITUTE UND VERSICHERUNGS- GEWERBE	1248	27	21	1221	591	3	-	-	3	3
GASTSTAETTEN- UND BEHERBERGUNGSGEWERBE	1430	965	611	465	375	91	82	33	9	4
REINIGUNG UND KOERPERPFLEGE	563	528	424	35	23	21	21	14	-	-
WISSENSCHAFT, BILDUNG, KUNST UND PUBLIZISTIK	1787	408	261	1379	1034	21	8	1	13	8
GESUNDHEITS- UND VETERINAERWESEN	3551	521	428	3030	2615	62	6	3	56	42
RECHTS- UND WIRTSCHAFTSBERATUNG	1513	149	32	1364	860	22	9	-	13	5
SONSTIGE DIENSTLEISTUNGEN	1948	1721	1246	227	103	84	81	55	3	-
DIENSTLEISTUNGEN, A.N.G.	10792	4292	3002	6500	5010	301	207	106	94	59
ORGANISATIONEN OHNE ERWERBSCHARAKTER UND PRIVATE HAUSHALTE	1217	462	294	755	522	21	15	6	6	4
GEBIETSKOERPERSCHAFTEN	3315	1303	325	2012	1034	104	75	5	29	12
SOZIALVERSICHERUNG	459	34	21	425	247	2	-	-	2	2
GEBIETSKOEPERSCHAFTEN UND SOZIAL- VERSICHERUNG	3774	1337	346	2437	1281	106	75	5	31	14
OHNE ANGABE	-	-	-	-	-	-	-	-	-	-
INSGESAMT	46846	25159	6645	21687	13245	1252	1020	256	232	117

WIRTSCHAFTSABTEILUNG ----- WIRTSCHAFTSUNTERABTEILUNG	BESCHAEFTIGTE					DARUNTER AUSLAENDER				
	INSGESAMT	DAVON				ZUSAMMEN	DAVON			
		ARBEITER	WEIBLICH	ANGEST.	DARUNTER WEIBLICH		ARBEITER	WEIBLICH	ANGEST.	DARUNTER WEIBLICH
KREIS RECKLINGHAUSEN										
LAND- UND FORSTWIRTSCHAFT, TIERHALTUNG UND FISCHEREI	1346	1161	325	185	111	75	74	5	1	-
ENERGIEWIRTSCHAFT UND WASSERVER- SORGUNG, BERGBAU	25589	21264	76	4325	418	3878	3808	2	70	2
CHEMISCHE INDUSTRIE U. MINERALOEL- VERARBEITUNG	18208	10622	746	7586	2109	487	402	27	85	22
KUNSTSTOFF-, GUMMI- UND ASBESTVERARBEITUNG	1714	1326	201	388	167	201	196	67	5	2
GEWINNUNG UND VERARBEITUNG VON STEINEN UND ERDEN, FEINKERAMIK, GLAS	3000	2143	37	857	259	195	190	1	5	2
EISEN- UND NE-METALLERZEUGUNG, GIESSEREI UND STAHLVERFORMUNG	3488	2733	68	755	280	311	300	2	11	2
STAHL-, MASCHINEN- UND FAHRZEUGBAU, ADV	10945	7620	103	3325	1110	703	650	16	53	13
ELEKTROTECHNIK, (OHNE ADV), FEINMECHANIK, EBM-W., OPTIK	5001	3768	1270	1233	501	273	256	98	17	8
HOLZ-, PAPIER- UND DRUCKGEWERBE	1809	1397	137	412	205	78	75	5	3	-
LEDER-, TEXTIL- UND BEKLEIDUNGSGEWERBE	1562	1131	744	431	277	161	153	111	8	2
NAHRUNGS- UND GENUSSMITTELGEWERBE	5992	3994	1399	1998	1398	745	708	324	37	31
VERARBEITENDES GEWERBE (OHNE BAUGEWERBE)	51719	34734	4705	16985	6306	3154	2930	651	224	82
BAUHAUPTGEWERBE	8529	7021	51	1508	576	670	654	3	16	6
AUSBAU- UND BAUHILFSGEWERBE	4818	3913	91	905	488	292	283	1	9	5
BAUGEWERBE	13347	10934	142	2413	1064	962	937	4	25	11
GROSSHANDEL	4657	1868	378	2789	1203	229	196	84	33	14
HANDELSVERMITTLUNG	1330	677	159	653	326	175	161	48	14	7
EINZELHANDEL	17607	3557	1300	14050	10988	455	203	47	252	195
HANDEL	23594	6102	1837	17492	12517	859	560	179	299	216
EISENBAHNEN	57	53	7	4	-	4	4	-	-	-
DEUTSCHE BUNDESPOST	1279	1027	346	252	210	5	5	1	-	-
VERKEHR (OHNE EISENBAHNEN UND DEUTSCHE BUNDESPOST)	4251	3298	153	953	526	155	147	2	8	4
VERKEHR- UND NACHRICHTENUEBERMITTLUNG	5587	4378	506	1209	736	164	156	3	8	4
KREDIT- UND SONSTIGE FINANZIERUNGS- INSTITUTE	3166	108	88	3058	1738	21	-	-	21	16
VERSICHERUNGSGEWERBE	540	8	6	532	274	1	-	-	1	1
KREDITINSTITUTE UND VERSICHERUNGS- GEWERBE	3706	116	94	3590	2012	22	-	-	22	17
GASTSTAETTEN- UND BEHERBERGUNGSGEWERBE	5689	3100	2166	2589	1990	558	486	219	72	42
REINIGUNG UND KOERPERPFLEGE	3111	2840	2371	271	191	432	428	359	4	4
WISSENSCHAFT, BILDUNG, KUNST UND PUBLIZISTIK	5487	1737	1317	3750	2823	208	41	22	167	102
GESUNDHEITS- UND VETERINAERWESEN	13481	1722	1343	11759	10004	506	71	52	435	330
RECHTS- UND WIRTSCHAFTSBERATUNG	5494	613	104	4881	3156	88	24	2	64	35
SONSTIGE DIENSTLEISTUNGEN	3721	2713	555	1008	481	183	174	30	9	1
DIENSTLEISTUNGEN, A.N.G.	36983	12725	7856	24258	18645	1975	1224	684	751	514
ORGANISATIONEN OHNE ERWERBSCHARAKTER UND PRIVATE HAUSHALTE	3273	860	529	2413	1653	149	45	17	104	34
GEBIETSKOERPERSCHAFTEN	8494	3312	1275	5182	2895	153	104	33	49	19
SOZIALVERSICHERUNG	1160	73	54	1087	697	4	2	-	2	1
GEBIETSKOERPERSCHAFTEN UND SOZIAL- VERSICHERUNG	9654	3385	1329	6269	3592	157	106	33	51	20
OHNE ANGABE	14	6	6	8	3	1	-	-	1	-
INSGESAMT	174812	95665	17405	79147	47057	11396	9840	1578	1556	900

WIRTSCHAFTSABTEILUNG WIRTSCHAFTSUNTERABTEILUNG	BESCHAEFTIGTE					DARUNTER AUSLAENDER				
	INSGESAMT	DAVON				ZUSAMMEN	DAVON			
		ARBEITER	DARUNTER WEIBLICH	ANGEST.	DARUNTER WEIBLICH		ARBEITER	DARUNTER WEIBLICH	ANGEST.	DARUNTER WEIBLICH
KREIS STEINFURT										
LAND- UND FORSTWIRTSCHAFT, TIERHALTUNG UND FISCHEREI	1572	1377	434	195	108	38	37	12	1	-
ENERGIEWIRTSCHAFT UND WASSERVER- SORGUNG, BERGBAU	4521	3439	28	1082	196	70	64	-	6	-
CHEMISCHE INDUSTRIE U. MINERALOEL- VERARBEITUNG	1010	731	269	279	115	58	56	25	2	-
KUNSTSTOFF-, GUMMI- UND ASBESTVERARBEITUNG	4001	3008	662	993	344	224	210	18	14	5
GEWINNUNG UND VERARBEITUNG VON STEINEN UND ERDEN, FEINKERAMIK, GLAS	1756	1414	51	342	127	56	56	1	-	-
EISEN- UND NE-METALLERZEUGUNG, GIESSEREI UND STAHLVERFORMUNG	1663	1335	17	328	115	98	95	-	3	2
STAHL-, MASCHINEN- UND FAHRZEUGBAU, ADV	15687	10643	418	5044	1586	446	388	14	58	22
ELEKTROTECHNIK, (OHNE ADV), FEINMECHANIK, EBH-W., OPTIK	2433	1680	395	753	302	134	128	28	6	3
HOLZ-, PAPIER- UND DRUCKGEWERBE	5300	3834	551	1466	650	298	285	53	13	7
LEDER-, TEXTIL- UND BEKLEIDUNGSGEWERBE	13337	9812	4319	3525	1428	1320	1285	381	35	12
NAHRUNGS- UND GENUSSMITTELGEWERBE	4415	3076	1227	1339	925	201	189	97	12	3
VERARBEITENDES GEWERBE (OHNE BAUGEWERBE)	49602	35533	7909	14069	5592	2835	2692	617	143	54
BAUHAUPTGEWERBE	5471	4691	12	780	296	281	279	-	2	-
AUSBAU- UND BAUHILFSGEWERBE	2177	1781	47	396	252	35	31	1	4	4
BAUGEWERBE	7648	6472	59	1176	548	316	310	1	6	4
GROSSHANDEL	6612	2586	624	4026	1547	216	165	54	51	23
HANDELSVERMITTLUNG	833	282	29	551	270	19	14	1	5	3
EINZELHANDEL	8913	1605	475	7308	5647	106	53	7	53	40
HANDEL	16358	4473	1128	11885	7464	341	232	62	109	66
EISENBAHNEN	189	170	7	19	2	2	2	-	-	-
DEUTSCHE BUNDESPOST	709	557	172	152	78	1	1	1	-	-
VERKEHR (OHNE EISENBAHNEN UND DEUTSCHE BUNDESPOST)	3640	2497	270	1143	528	110	86	16	24	9
VERKEHR- UND NACHRICHTENUEBERMITTLUNG	4538	3224	449	1314	608	113	89	17	24	9
KREDIT- UND SONSTIGE FINANZIERUNGS- INSTITUTE	2449	109	102	2340	1154	7	-	-	7	4
VERSICHERUNGSGEWERBE	182	2	1	180	100	1	-	-	1	1
KREDITINSTITUTE UND VERSICHERUNGS- GEWERBE	2631	111	103	2520	1254	8	-	-	8	5
GASTSTAETTEN- UND BEHERBERGUNGSGEWERBE	3492	1678	1186	1814	1350	194	166	63	28	18
REINIGUNG UND KOERPERPFLEGE	1657	1521	1345	136	100	85	84	73	1	-
WISSENSCHAFT, BILDUNG, KUNST UND PUBLIZISTIK	2869	587	411	2282	1697	24	6	4	18	9
GESUNDHEITS- UND VETERINAERWESEN	7329	748	589	6581	5609	133	27	26	106	75
RECHTS- UND WIRTSCHAFTSBERATUNG	3103	363	77	2740	1742	37	16	2	21	11
SONSTIGE DIENSTLEISTUNGEN	962	748	162	214	105	12	11	5	1	1
DIENSTLEISTUNGEN, A.N.G.	19412	5645	3770	13767	10603	485	310	173	175	114
ORGANISATIONEN OHNE ERWERBSCHARAKTER UND PRIVATE HAUSHALTE	2311	782	552	1529	1105	43	24	14	19	10
GEBIETSKOERPERSCHAFTEN	6274	2769	502	3505	1903	37	8	4	29	16
SOZIALVERSICHERUNG	737	71	56	666	417	3	-	-	3	1
GEBIETSKOERPERSCHAFTEN UND SOZIAL- VERSICHERUNG	7011	2840	558	4171	2320	40	8	4	32	17
OHNE ANGABE	21	17	-	4	2	3	3	-	-	-
INSGESAMT	115625	63913	14990	51712	29800	4292	3769	900	523	279

WIRTSCHAFTSABTEILUNG WIRTSCHAFTSUNTERABTEILUNG	BESCHAEFTIGTE					DARUNTER AUSLAENDER				
	INSGESAMT	DAVON				ZUSAMMEN	DAVON			
		ARBEITER	DARUNTER WEIBLICH	ANGEST.	DARUNTER WEIBLICH		ARBEITER	DARUNTER WEIBLICH	ANGEST.	DARUNTER WEIBLICH
KREIS WARENDORF										
LAND- UND FORSTWIRTSCHAFT, TIERHALTUNG UND FISCHEREI	1333	1145	359	188	77	51	49	16	2	-
ENERGIEWIRTSCHAFT UND WASSERVER- SORGUNG, BERGBAU	3646	2981	19	665	64	769	755	7	14	-
CHEMISCHE INDUSTRIE U. MINERALOEL- VERARBEITUNG	403	234	112	169	93	21	19	13	2	1
KUNSTSTOFF-, GUMMI-UND ASBESTVERARBEITUNG	2826	2037	215	789	284	191	172	17	19	4
GEWINNUNG UND VERARBEITUNG VON STEINEN UND ERDEN, FEINKERAMIK, GLAS	2268	1663	50	605	182	181	175	3	6	3
EISEN- UND NE-METALLERZEUGUNG, GIESSEREI UND STAHLVERFORMUNG	1292	1068	46	224	96	277	271	12	6	3
STAHL-, MASCHINEN- UND FAHRZEUGBAU, ADV	13802	8556	327	5246	1633	736	661	36	75	18
ELEKTROTECHNIK, (OHNE ADV), FEINMECHANIK, EBM-W., OPTIK	8630	5999	1476	2631	925	777	743	176	34	16
HOLZ-, PAPIER- UND DRUCKGEWERBE	5060	4117	567	943	404	323	321	55	2	-
LEDER-, TEXTIL- UND BEKLEIDUNGSGEWERBE	2414	1828	1146	586	286	329	316	191	13	6
NAHRUNGS- UND GENUSSMITTELGEWERBE	3039	2090	603	949	641	259	252	93	7	4
VERARBEITENDES GEWERBE (OHNE BAUGEWERBE)	39734	27592	4542	12142	4544	3094	2930	596	164	55
BAUHAUPTGEWERBE	3220	2787	17	433	180	185	184	-	1	-
AUSBAU- UND BAUHILFSGEWERBE	1441	1185	52	256	167	38	38	-	-	-
BAUGEWERBE	4661	3972	69	689	347	223	222	-	1	-
GROSSHANDEL	2564	1021	157	1543	589	116	96	25	20	8
HANDELSVERMITTLUNG	550	216	92	334	201	35	30	24	5	2
EINZELHANDEL	5801	1178	331	4623	3624	131	50	8	81	63
HANDEL	8915	2415	580	6500	4414	282	176	57	106	73
EISENBAHNEN	42	29	2	13	-	7	7	-	-	-
DEUTSCHE BUNDESPOST	173	151	90	22	20	2	2	1	-	-
VERKEHR (OHNE EISENBAHNEN UND DEUTSCHE BUNDESPOST)	1914	1501	73	413	228	73	66	8	7	4
VERKEHR- UND NACHRICHTENUEBERMITTLUNG	2129	1681	165	448	248	82	75	9	7	4
KREDIT- UND SONSTIGE FINANZIERUNGS- INSTITUTE	1833	76	62	1757	914	8	1	1	7	5
VERSICHERUNGSGEWERBE	198	1	1	197	132	-	-	-	-	-
KREDITINSTITUTE UND VERSICHERUNGS- GEWERBE	2031	77	63	1954	1046	8	1	1	7	5
GASTSTAETTEN- UND BEHERBERGUNGSGEWERBE	1495	923	641	572	476	135	127	63	8	6
REINIGUNG UND KOERPERPFLEGE	1243	1175	1012	68	52	126	126	92	-	-
WISSENSCHAFT, BILDUNG, KUNST UND PUBLIZISTIK	2267	713	466	1554	1134	73	28	19	45	19
GESUNDEITS- UND VETERINAERWESEN	4354	575	476	3779	3321	134	26	22	108	77
RECHTS- UND WIRTSCHAFTSBERATUNG	1968	189	96	1779	1220	31	8	6	23	16
SONSTIGE DIENSTLEISTUNGEN	442	300	48	142	84	10	9	-	1	1
DIENSTLEISTUNGEN, A.N.G.	11769	3875	2739	7894	6287	509	324	202	185	119
ORGANISATIONEN OHNE ERWERBSCHARAKTER UND PRIVATE HAUSHALTE	1659	489	362	1170	863	48	26	18	22	13
GEBIETSKOERPERSCHAFTEN	2789	948	215	1841	1062	60	43	9	17	4
SOZIALVERSICHERUNG	484	52	40	432	277	6	1	1	5	4
GEBIETSKOERPERSCHAFTEN UND SOZIAL- VERSICHERUNG	3273	1000	255	2273	1339	66	44	10	22	8
OHNE ANGABE	-	-	-	-	-	-	-	-	-	-
INSGESAMT	79150	45227	9153	33923	19229	5132	4602	916	530	277

WIRTSCHAFTSABTEILUNG WIRTSCHAFTSUNTERABTEILUNG	BESCHAEFTIGTE					DARUNTER AUSLAENDER				
	INSGESAMT	DAVON				ZUSAMMEN	DAVON			
		ARBEITER	DARUNTER WEIBLICH	ANGEST.	DARUNTER WEIBLICH		ARBEITER	DARUNTER WEIBLICH	ANGEST.	DARUNTER WEIBLICH
	REG. - BEZ. DETMOLD									
LAND- UND FORSTWIRTSCHAFT, TIERHALTUNG UND FISCHEREI	5996	5218	1693	778	459	319	311	88	8	5
ENERGIEWIRTSCHAFT UND WASSERVER- SDRGUNG, BERGBAU	6622	3868	338	2754	712	55	40	5	15	4
CHEMISCHE INDUSTRIE U. MINERALOEL- VERARBEITUNG	6988	3678	971	3310	1434	405	352	77	53	19
KUNSTSTOFF-, GUMMI- UND ASBESTVERARBEITUNG	21980	16596	4592	5384	2074	3404	3330	804	74	22
GEWINNUNG UND VERARBEITUNG VON STEINEN UND EROEN, FEINKERAMIK, GLAS	6348	4903	695	1445	531	551	536	62	15	4
EISEN- UND NE-METALLERZEUGUNG, GIESSEREI UND STAHLVERFORMUNG	20627	16092	855	4535	1547	3733	3662	165	71	18
STAHL-, MASCHINEN- UND FAHRZEUGBAU, ADV	86691	56125	5193	30566	9449	6004	5525	682	479	113
ELEKTROTECHNIK, (OHNE ADV), FEINMECHANIK, EBM-W., OPTIK	52885	36865	11213	16020	5537	3950	3728	1303	222	57
HOLZ-, PAPIER- UND DRUCKGEWERBE	73936	56391	9237	17545	6893	6279	6100	1222	179	66
LEDER-, TEXTIL- UND BEKLEIDUNGSGEWERBE	26608	19253	13451	7355	4019	2154	2040	1196	114	44
NAHRUNGS- UND GENUSSMITTELGEWERBE	30413	19399	7085	11014	6032	3005	2899	1444	106	63
VERARBEITENDES GEWERBE (OHNE BAUGEWERBE)	326476	229302	53292	97174	37516	29485	28172	6955	1313	406
BAUHAUPTGEWERBE	27095	22888	122	4207	1812	1745	1693	8	52	20
AUSBAU- UND BAUHILFSGEWERBE	13303	10994	824	2309	1553	479	467	95	12	9
BAUGEWERBE	40398	33882	946	6516	3365	2224	2160	103	64	29
GROSSHANDEL	34078	14075	2924	20003	8354	1473	1213	298	260	95
HANDELSVERMITTLUNG	6826	2311	555	4515	2251	309	236	33	73	31
EINZELHANDEL	55873	12859	4973	43014	32980	1581	751	299	830	591
HANDEL	96777	29245	8452	67532	43585	3363	2200	630	1163	717
EISENBAHNEN	2699	2334	46	365	160	72	67	2	5	1
DEUTSCHE BUNDESPOST	4394	3519	1452	875	721	83	81	30	2	2
VERKEHR (OHNE EISENBAHNEN UND DEUTSCHE BUNDESPOST)	19716	13778	2188	5938	3218	1166	1054	244	112	53
VERKEHR- UND NACHRICHTENUEBERMITTLUNG	26809	19631	3686	7178	4099	1321	1202	276	119	56
KREDIT- UND SONSTIGE FINANZIERUNGS- INSTITUTE	15076	677	538	14399	7590	89	11	10	78	49
VERSICHERUNGSGEWERBE	4057	71	58	3986	1848	30	4	4	26	12
KREDITINSTITUTE UND VERSICHERUNGS- GEWERBE	19133	748	596	18385	9438	119	15	14	104	61
GASTSTAETTEN- UND BEHERBERGUNGSGEWERBE	21517	12664	8809	8853	6905	1939	1695	828	244	162
REINIGUNG UND KOERPERPFLEGE	9459	8746	7475	713	506	952	946	812	6	6
WISSENSCHAFT, BILDUNG, KUNST UND PUBLIZISTIK	26835	7007	4962	19828	12783	1040	358	252	682	303
GESUNDHEITS- UND VETERINAERWESEN	52915	9411	6870	43504	34385	1985	746	640	1239	867
RECHTS- UND WIRTSCHAFTSBERATUNG	20075	2331	722	17744	10861	369	133	44	236	112
SONSTIGE DIENSTLEISTUNGEN	10494	6776	1771	3718	1700	626	535	167	91	42
DIENSTLEISTUNGEN, A. N. G.	141295	46935	30609	94360	67140	6911	4413	2743	2498	1492
ORGANISATIONEN OHNE ERWERBSCHARAKTER UND PRIVATE HAUSHALTE	12985	3524	2315	9461	6731	435	253	107	182	98
GEBIETSKOERPERSCHAFTEN	28594	11769	2947	16825	9324	1444	874	188	570	175
SOZIALVERSICHERUNG	3775	326	258	3449	2229	19	7	5	12	7
GEBIETSKOERPERSCHAFTEN UND SOZIAL- VERSICHERUNG	32369	12095	3205	20274	11553	1463	881	193	582	182
OHNE ANGABE	25	25	25	-	-	9	9	9	-	-
INSGESAMT	708885	384473	105157	324412	184598	45704	39656	11123	6048	3050

WIRTSCHAFTSABTEILUNG ----- WIRTSCHAFTSUNTERABTEILUNG	BESCHAEFFTIGTE					DARUNTER AUSLAENDER				
	INSGESAMT	DAVON				ZUSAMMEN	DAVON			
		ARBEITER	DARUNTER WEIBLICH	ANGEST.	DARUNTER WEIBLICH		ARBEITER	DARUNTER WEIBLICH	ANGEST.	DARUNTER WEIBLICH
BIELEFELD, STADT										
LAND- UND FORSTWIRTSCHAFT, TIERHALTUNG UND FISCHEREI	538	479	135	59	40	44	42	8	2	1
ENERGIEWIRTSCHAFT UND WASSERVER- SORGUNG, BERGBAU	1993	1290	119	703	164	29	22	2	7	2
CHEMISCHE INDUSTRIE U. MINERALOEL- VERARBEITUNG	1980	941	238	1039	496	158	142	11	16	6
KUNSTSTOFF-, GUMMI- UND ASBESTVERARBEITUNG	2566	1761	591	805	307	558	543	110	15	4
GEWINNUNG UND VERARBEITUNG VON STEINEN UND ERDEN, FEINKERAMIK, GLAS	201	148	20	53	21	27	25	1	2	1
EISEN- UND NE-METALLERZEUGUNG, GIESSEREI UND STAHLVERFORMUNG	5665	4406	192	1259	325	1586	1566	32	20	2
STAHL-, MASCHINEN- UND FAHRZEUGBAU, ADV	18050	11011	748	7039	1947	1633	1520	180	113	25
ELEKTROTECHNIK, (OHNE ADV), FEINMECHANIK, EBM-W., OPTIK	6757	4770	1032	1987	617	857	834	332	23	8
HOLZ-, PAPIER- UND DRUCKGEWERBE	7345	5338	1441	2007	761	681	655	228	26	15
LEDER-, TEXTIL- UND BEKLEIDUNGSGEWERBE	6266	4085	2756	2181	1192	637	606	391	31	16
NAHRUNGS- UND GENUSSMITTELGEWERBE	5130	2539	1024	2591	1138	601	567	291	34	17
VERARBEITENDES GEWERBE (OHNE BAUGEWERBE)	53960	34999	8042	18961	6804	6738	6458	1576	280	94
BAUHAUPTGEWERBE	3144	2577	12	567	211	395	390	2	5	3
AUSBAU- UND BAUHILFSGEWERBE	2100	1657	45	443	237	96	96	1	-	-
BAUGEWERBE	5244	4234	57	1010	448	491	486	3	5	3
GROSSHANDEL	9743	3569	942	6174	2584	422	324	78	98	32
HANDELSVERMITTLUNG	1627	451	93	1176	523	63	43	9	20	8
EINZELHANDEL	12284	2735	1137	9549	6993	532	208	65	324	231
HANDEL	23654	6755	2172	16899	10100	1017	575	152	442	271
EISENBAHNEN	233	214	5	19	10	34	34	1	-	-
DEUTSCHE BUNDESPOST	2123	1628	541	495	367	54	53	17	1	1
VERKEHR (OHNE EISENBAHNEN UND DEUTSCHE BUNDESPOST)	3497	2087	147	1410	681	217	188	10	29	16
VERKEHR- UND NACHRICHTENUEBERMITTLUNG	5853	3929	693	1924	1058	305	275	28	30	17
KREDIT- UND SONSTIGE FINANZIERUNGS- INSTITUTE	3491	108	77	3383	1788	32	4	3	28	18
VERSICHERUNGSGEWERBE	2039	24	17	2015	759	15	3	3	12	4
KREDITINSTITUTE UND VERSICHERUNGS- GEWERBE	5530	132	94	5398	2547	47	7	6	40	22
GASTSTAETTEN- UND BEHERBERGUNGSGEWERBE	3355	2206	1397	1149	920	510	466	215	44	26
REINIGUNG UND KOERPERPFLEGE	1813	1636	1340	177	125	322	320	272	2	2
WISSENSCHAFT, BILDUNG, KUNST UND PUBLIZISTIK	8561	2366	1597	6195	3597	506	224	187	282	123
GESUNDHEITS- UND VETERINAERWESEN	14560	2569	1717	11991	8916	830	431	377	399	295
RECHTS- UND WIRTSCHAFTSBERATUNG	4674	378	117	4296	2556	102	24	10	78	38
SONSTIGE DIENSTLEISTUNGEN	2767	1694	281	1073	462	210	180	42	30	11
DIENSTLEISTUNGEN, A. N. G.	35730	10849	6449	24881	16576	2480	1645	1103	835	495
ORGANISATIONEN OHNE ERWERBSCHARAKTER UND PRIVATE HAUSHALTE	3550	998	552	2552	1692	169	119	42	50	31
GEBIETSKOERPERSCHAFTEN	4824	1695	421	3129	1713	502	325	62	177	52
SOZIALVERSICHERUNG	989	68	47	921	584	8	4	2	4	3
GEBIETSKOERPERSCHAFTEN UND SOZIAL- VERSICHERUNG	5813	1763	468	4050	2297	510	329	64	181	55
OHNE ANGABE	22	22	22	-	-	9	9	9	-	-
INSGESAMT	141887	65450	18803	76437	41726	11839	9967	2993	1872	991

WIRTSCHAFTSABTEILUNG ----- WIRTSCHAFTSUNTERABTEILUNG	BESCHAEFTIGTE					DARUNTER AUSLAENDER				
	INSGESAMT	DAVON			ZUSAMMEN	DAVON			DARUNTER WEIBLICH	
		ARBEITER	DARUNTER WEIBLICH	ANGEST.		ARBEITER	DARUNTER WEIBLICH	ANGEST.		
KREIS GUETERSLOH										
LAND- UND FORSTWIRTSCHAFT, TIERHALTUNG UND FISCHEREI	1200	1056	314	144	91	56	56	18	-	-
ENERGIEWIRTSCHAFT UND WASSERVER- SORGUNG, BERGBAU	557	294	36	263	71	3	2	1	1	1
CHEMISCHE INDUSTRIE U. MINERALOEL- VERARBEITUNG	698	403	175	295	140	29	26	6	3	3
KUNSTSTOFF-, GUMMI- UND ASBESTVERARBEITUNG	3055	2279	429	776	330	521	510	81	11	6
GEWINNUNG UND VERARBEITUNG VON STEINEN UND ERDEN, FEINKERAMIK, GLAS	497	381	11	116	51	51	51	1	-	-
EISEN- UND NE-METALLERZEUGUNG, GIESSEREI UND STAHLVERFORMUNG	4914	3844	215	1070	402	921	900	51	21	6
STAHL-, MASCHINEN- UND FAHRZEUGBAU, ADV	17529	12399	1007	5130	1570	1940	1864	255	76	18
ELEKTROTECHNIK, (OHNE ADV), FEINMECHANIK, EBM-W., OPTIK	12359	8601	2708	3758	1414	961	897	290	64	22
HOLZ-, PAPIER- UND DRUCKGEWERBE	17497	13294	1839	4203	1514	1700	1653	270	47	14
LEDER-, TEXTIL- UND BEKLEIDUNGSGEWERBE	5265	3588	2458	1677	910	514	483	253	31	11
NAHRUNGS- UND GENUSSMITTELGEWERBE	10287	7562	3130	2725	1403	1674	1654	826	20	12
VERARBEITENDES GEWERBE (OHNE BAUGEWERBE)	72101	52351	11972	19750	7734	8311	8038	2033	273	92
BAUHAUPTGEWERBE	4392	3627	21	765	333	291	275	2	16	5
AUSBAU- UND BAUHILFSGEWERBE	2459	1977	91	482	301	64	61	2	3	2
BAUGEWERBE	6851	5604	112	1247	634	355	336	4	19	7
GROSSHANDEL	5117	2177	320	2940	1149	276	238	41	38	15
HANDELSVERMITTLUNG	846	303	72	543	309	56	46	4	10	4
EINZELHANDEL	7893	1868	691	6025	4612	218	107	28	111	85
HANDEL	13856	4348	1083	9508	6070	550	391	73	159	104
EISENBAHNEN	118	78	6	40	8	5	5	1	-	-
DEUTSCHE BUNDESPOST	338	314	191	24	22	14	14	7	-	-
VERKEHR (OHNE EISENBAHNEN UND DEUTSCHE BUNDESPOST)	6099	4242	1415	1857	1049	518	471	206	47	20
VERKEHR- UND NACHRICHTENUEBERMITTLUNG	6555	4634	1612	1921	1079	537	490	214	47	20
KREDIT- UND SONSTIGE FINANZIERUNGS- INSTITUTE	2247	74	62	2173	1158	6	-	-	6	3
VERSICHERUNGSGEWERBE	302	1	-	301	202	7	-	-	7	5
KREDITINSTITUTE UND VERSICHERUNGS- GEWERBE	2549	75	62	2474	1360	13	-	-	13	8
GASTSTAETTEN- UND BEHERBERGUNGSGEWERBE	2241	1411	941	830	670	236	207	103	29	19
REINIGUNG UND KOERPERPFLEGE	1774	1664	1421	110	82	261	259	227	2	2
WISSENSCHAFT, BILDUNG, KUNST UND PUBLIZISTIK	3471	717	512	2754	1824	116	25	13	91	47
GESUNDHEITS- UND VETERINAERWESEN	5023	563	443	4460	3723	219	48	34	171	128
RECHTS- UND WIRTSCHAFTSBERATUNG	3013	251	77	2762	1698	54	13	5	41	23
SONSTIGE DIENSTLEISTUNGEN	1205	538	152	667	249	63	48	17	15	4
DIENSTLEISTUNGEN, A.N.G.	16727	5144	3546	11583	8246	949	600	399	349	223
ORGANISATIONEN OHNE ERWERBSCHARAKTER UND PRIVATE HAUSHALTE	1935	447	303	1488	1187	61	41	18	20	12
GEBIETSKOERPERSCHAFTEN	3022	1168	255	1854	1126	121	72	18	49	20
SOZIALVERSICHERUNG	439	39	37	400	273	3	-	-	3	1
GEBIETSKOEPERSCHAFTEN UND SOZIAL- VERSICHERUNG	3461	1207	292	2254	1399	124	72	18	52	21
OHNE ANGABE	-	-	-	-	-	-	-	-	-	-
INSGESAMT	125792	75160	19332	50632	27871	10959	10026	2778	933	488

WIRTSCHAFTSABTEILUNG ----- WIRTSCHAFTSUNTERABTEILUNG	BESCHAEFTIGTE					DARUNTER AUSLAENDER				
	INSGESAMT	DAVON				ZUSAMMEN	DAVON			
		ARBEITER	WEIBLICH	ANGEST.	DARUNTER WEIBLICH		ARBEITER	WEIBLICH	ANGEST.	DARUNTER WEIBLICH
KREIS HERFORD										
LAND- UND FORSTWIRTSCHAFT, TIERHALTUNG UND FISCHEREI	633	570	273	63	42	25	24	10	1	1
ENERGIEWIRTSCHAFT UND WASSERVER- SORGUNG, BERGBAU	722	316	61	406	142	5	3	1	2	1
CHEMISCHE INDUSTRIE U. MINERALOEL- VERARBEITUNG	1030	520	95	510	186	93	78	35	15	4
KUNSTSTOFF-, GUMMI-UND ASBESTVERARBEITUNG	3612	2724	945	888	359	673	666	239	7	3
GEWINNUNG UND VERARBEITUNG VON STEINEN UND ERDEN, FEINKERAMIK, GLAS	1501	1206	363	295	108	237	232	44	5	1
EISEN- UND NE-METALLERZEUGUNG, GIESSEREI UND STAHLVERFORMUNG	1855	1441	182	414	166	248	244	44	4	1
STAHL-, MASCHINEN- UND FAHRZEUGBAU, ADV	7029	4845	437	2184	761	401	377	66	24	5
ELEKTROTECHNIK, (OHNE ADV), FEINMECHANIK, EBM-W., OPTIK	7358	5334	1737	2024	722	660	631	208	29	6
HOLZ-, PAPIER- UND DRUCKGEWERBE	13917	10194	1909	3723	1602	1316	1284	326	32	16
LEDER-, TEXTIL- UND BEKLEIDUNGSGEWERBE	6203	4855	3704	1348	655	435	414	263	21	7
NAHRUNGS- UND GENUSSMITTELGEWERBE	3750	2330	916	1420	672	240	233	146	7	3
VERARBEITENDES GEWERBE (OHNE BAUGEWERBE)	46255	33449	10288	12806	5231	4303	4159	1371	144	46
BAUHAUPTGEWERBE	3250	2830	19	420	205	277	269	1	8	3
AUSBAU- UND BAUHILFSGEWERBE	1865	1572	238	293	217	95	93	46	2	2
BAUGEWERBE	5115	4402	257	713	422	372	362	47	10	5
GROSSHANDEL	4316	2029	451	2287	963	218	193	30	25	10
HANDELSVERMITTLUNG	1935	791	235	1144	577	98	81	9	17	9
EINZELHANDEL	7175	1766	762	5409	4309	205	93	29	112	82
HANDEL	13426	4586	1448	8840	5849	521	367	68	154	101
EISENBAHNEN	303	291	11	12	7	14	14	-	-	-
DEUTSCHE BUNDESPOST	478	443	234	35	34	9	9	3	-	-
VERKEHR (OHNE EISENBAHNEN UND DEUTSCHE BUNDESPOST)	2330	1667	165	663	372	128	122	11	6	3
VERKEHR- UND NACHRICHTENUEBERMITTLUNG	3111	2401	410	710	413	151	145	14	6	3
KREDIT- UND SONSTIGE FINANZIERUNGS- INSTITUTE	1902	86	67	1816	1051	15	3	3	12	9
VERSICHERUNGSGEWERBE	143	2	2	141	76	1	-	-	1	-
KREDITINSTITUTE UND VERSICHERUNGS- GEWERBE	2045	88	69	1957	1127	16	3	3	13	9
GASTSTAETTEN- UND BEHERBERGUNGSGEWERBE	1878	1246	884	632	498	194	179	87	15	12
REINIGUNG UND KOERPERPFLEGE	919	863	718	56	44	66	66	60	-	-
WISSENSCHAFT, BILDUNG, KUNST UND PUBLIZISTIK	2116	423	327	1693	1234	81	27	8	54	27
GESUNDHEITS- UND VETERINAERWESEN	3998	869	708	3129	2566	102	26	24	76	59
RECHTS- UND WIRTSCHAFTSBERATUNG	2715	429	116	2286	1426	63	38	6	25	14
SONSTIGE DIENSTLEISTUNGEN	1524	1091	354	433	208	164	154	56	10	8
DIENSTLEISTUNGEN, A.N.G.	13150	4921	3107	8229	5976	670	490	241	180	120
ORGANISATIONEN OHNE ERWERBSCHARAKTER UND PRIVATE HAUSHALTE	1684	344	249	1340	1105	45	14	12	31	24
GEBIETSKOERPERSCHAFTEN	3681	1728	697	1953	1159	152	95	27	57	23
SOZIALVERSICHERUNG	604	62	48	542	335	1	-	-	1	-
GEBIETSKOERPERSCHAFTEN UND SOZIAL- VERSICHERUNG	4285	1790	745	2495	1494	153	95	27	58	23
OHNE ANGABE	-	-	-	-	-	-	-	-	-	-
INSGESAMT	90426	52867	16907	37559	21801	6261	5662	1794	599	333

WIRTSCHAFTSABTEILUNG ----- WIRTSCHAFTSUNTERABTEILUNG	BESCHAEFTIGTE					DARUNTER AUSLAENDER				
	INSGESAMT	DAVON				ZUSAMMEN	DAVON			
		ARBEITER	DARUNTER WEIBLICH	ANGEST.	DARUNTER WEIBLICH		ARBEITER	DARUNTER WEIBLICH	ANGEST.	DARUNTER WEIBLICH
KREIS HOEXTER										
LAND- UND FORSTWIRTSCHAFT, TIERHALTUNG UND FISCHEREI	717	620	132	97	45	35	34	6	1	-
ENERGIEWIRTSCHAFT UND WASSERVER- SORGUNG, BERGBAU	574	298	14	276	52	-	-	-	-	-
CHEMISCHE INDOUSTRIE U. MINERALOEL- VERARBEITUNG	647	366	221	281	135	15	13	5	2	2
KUNSTSTOFF-, GUMMI- UND ASBESTVERARBEITUNG	2336	1753	272	583	192	189	183	43	6	1
GEWINNUNG UND VERARBEITUNG VON STEINEN UND ERDEN, FEINKERAMIK, GLAS	1213	898	117	315	92	34	33	2	1	1
EISEN- UND NE-METALLERZEUGUNG, GIESSEREI UND STAHLVERFORMUNG	328	277	35	51	22	11	11	-	-	-
STAHL-, MASCHINEN- UND FAHRZEUGBAU, ADV	3692	2568	184	1124	417	110	93	10	17	8
ELEKTROTECHNIK, (OHNE ADV), FEINMECHANIK, EBM-W., OPTIK	1883	1582	255	301	98	196	194	55	2	-
HOLZ-, PAPIER- UND DRUCKGERWERBE	4238	3578	371	660	251	298	287	29	11	1
LEDER-, TEXTIL- UND BEKLEIDUNGSGERWERBE	646	482	336	164	113	49	46	34	3	1
NAHRUNGS- UND GENUSSMITTELGERWERBE	1680	1100	215	580	462	46	41	13	5	5
VERARBEITENDES GERWERBE (OHNE BAUGERWERBE)	16663	12604	2006	4059	1782	948	901	191	47	19
BAUHAUPTGERWERBE	2331	2057	8	274	126	89	87	-	2	1
AUSBAU- UND BAUHILFSGERWERBE	741	608	11	133	104	13	13	1	-	-
BAUGERWERBE	3072	2665	19	407	230	102	100	1	2	1
GROSSHANDEL	1835	934	139	901	348	35	32	7	3	2
HANDELSVERMITTLUNG	80	7	3	73	31	1	-	-	1	1
EINZELHANDEL	3883	815	181	3068	2378	51	24	5	27	18
HANDEL	5798	1756	323	4042	2757	87	56	12	31	21
EISENBAHNEN	-	-	-	-	-	-	-	-	-	-
DEUTSCHE BUNDESPOST	134	82	40	52	50	-	-	-	-	-
VERKEHR (OHNE EISENBAHNEN UND DEUTSCHE BUNDESPOST)	917	679	20	238	144	26	24	1	2	1
VERKEHR- UND NACHRICHTENUEBERMITTLUNG	1051	761	60	290	194	26	24	1	2	1
KREDIT- UND SONSTIGE FINANZIERUNGS- INSTITUTE	979	58	49	921	411	4	1	1	3	2
VERSICHERUNGSGERWERBE	87	2	2	85	59	1	-	-	1	1
KREDITINSTITUTE UND VERSICHERUNGS- GERWERBE	1066	60	51	1006	470	5	1	1	4	3
GASTSTAETTEN- UND BEHERBERGUNGSGERWERBE	1398	857	625	541	410	63	59	20	4	3
REINIGUNG UND KOERPERPFLEGE	864	797	692	67	50	21	21	18	-	-
WISSENSCHAFT, BILDUNG, KUNST UND PUBLIZISTIK	1621	613	509	1008	722	23	9	9	14	4
GESUNDHEITS- UND VETERINAERWESEN	5024	1184	813	3840	2996	122	25	17	97	59
RECHTS- UND WIRTSCHAFTSBERATUNG	815	60	14	755	522	4	-	-	4	3
SONSTIGE DIENSTLEISTUNGEN	302	261	48	41	28	7	7	1	-	-
DIENSTLEISTUNGEN, A.N.G.	10024	3772	2701	6252	4728	240	121	65	119	69
ORGANISATIONEN OHNE ERWERBSCHARAKTER UND PRIVATE HAUSHALTE	404	158	133	246	171	8	4	2	4	1
GEBIETSKOERPERPERSCHAFTEN	2124	969	195	1155	573	22	17	10	5	2
SOZIALVERSICHERUNG	150	14	14	136	83	-	-	-	-	-
GEBIETSKOEPERSCHAFTEN UND SOZIAL- VERSICHERUNG	2274	983	209	1291	656	22	17	10	5	2
OHNE ANGABE	-	-	-	-	-	-	-	-	-	-
INSGESAMT	41643	23677	5648	17966	11085	1473	1258	289	215	117

WIRTSCHAFTSABTEILUNG ----- WIRTSCHAFTSUNTERABTEILUNG	BESCHAEFTE					DARUNTER AUSLAENDER				
	INSGESAMT	DAVON			ZUSAMMEN	DAVON			DARUNTER WEIBLICH	
		ARBEITER	DARUNTER WEIBLICH	ANGEST.		ARBEITER	DARUNTER WEIBLICH	ANGEST.		
KREIS LIPPE										
LAND- UND FORSTWIRTSCHAFT, TIERHALTUNG UND FISCHEREI	1196	1008	325	188	119	32	31	4	1	1
ENERGIEWIRTSCHAFT UND WASSERVER- SORGUNG, BERGBAU	625	334	31	291	71	6	4	-	2	-
CHEMISCHE INDUSTRIE U. MINERALOEL- VERARBEITUNG	842	467	107	375	149	44	39	11	5	2
KUNSTSTOFF-, GUMMI- UND ASBESTVERARBEITUNG	4937	3790	1239	1147	434	806	785	185	21	3
GEWINNUNG UND VERARBEITUNG VON STEINEN UND ERDEN, FEINKERAMIK, GLAS	1114	836	97	278	103	98	94	11	4	1
EISEN- UND NE-METALLERZEUGUNG, GIESSEREI UND STAHLVERFORMUNG	1729	1432	69	297	118	196	193	10	3	2
STAHL-, MASCHINEN- UND FAHRZEUGBAU, ADV	11685	8404	758	3281	1150	612	577	79	35	13
ELEKTROTECHNIK, (OHNE ADV), FEINMECHANIK, EBM-W., OPTIK	11606	8017	3094	3589	1251	614	572	229	42	11
HOLZ-, PAPIER- UND DRUCKGEWERBE	13411	10475	1436	2936	1069	1311	1283	173	28	9
LEDER-, TEXTIL- UND BEKLEIDUNGSGEWERBE	2792	2124	1308	668	381	234	224	111	10	3
NAHRUNGS- UND GENUSSMITTELGEWERBE	3109	1779	579	1330	869	160	145	67	15	11
VERARBEITENDES GEWERBE (OHNE BAUGEWERBE)	51225	37324	8687	13901	5524	4075	3912	876	163	55
BAUHAUPTGEWERBE	5121	4382	22	739	306	257	250	2	7	3
AUSBAU- UND BAUHILFSGEWERBE	2332	1965	192	367	282	106	104	34	2	2
BAUGEWERBE	7453	6347	214	1106	588	363	354	36	9	5
GROSSHANDEL	3916	1549	250	2367	977	132	105	27	27	14
HANDELSVERMITTLUNG	929	283	67	646	326	27	17	3	10	5
EINZELHANDEL	7955	1826	755	6129	4864	157	76	32	81	61
HANDEL	12800	3658	1072	9142	6167	316	198	62	118	80
EISENBAHNEN	66	66	-	-	-	4	4	-	-	-
DEUTSCHE BUNDESPOST	543	444	142	99	88	1	1	-	-	-
VERKEHR (OHNE EISENBAHNEN UND DEUTSCHE BUNDESPOST)	2205	1631	134	574	351	67	59	11	8	4
VERKEHR- UND NACHRICHTENUEBERMITTLUNG	2814	2141	276	673	439	72	64	11	8	4
KREDIT- UND SONSTIGE FINANZIERUNGS- INSTITUTE	2273	148	126	2125	1149	15	1	1	14	8
VERSICHERUNGSGEWERBE	1034	33	30	1001	508	4	-	-	4	2
KREDITINSTITUTE UND VERSICHERUNGS- GEWERBE	3307	181	156	3126	1657	19	1	1	18	10
GASTSTAETTEN- UND BEHERBERGUNGSGEWERBE	5734	3112	2160	2622	2019	464	383	193	81	56
REINIGUNG UND KOERPERPFLEGE	1347	1264	1119	83	66	73	72	64	1	1
WISSENSCHAFT, BILDUNG, KUNST UND PUBLIZISTIK	3566	1081	751	2485	1671	141	35	19	106	56
GESUNDHEITS- UND VETERINAERWESEN	7631	1343	951	6288	5142	240	81	74	159	99
RECHTS- UND WIRTSCHAFTSBERATUNG	3115	461	175	2654	1675	46	18	9	28	10
SONSTIGE DIENSTLEISTUNGEN	1340	958	189	382	191	42	33	10	9	5
DIENSTLEISTUNGEN, A.N.G.	22733	8219	5345	14514	10764	1006	622	369	384	227
ORGANISATIONEN OHNE ERWERBSCHARAKTER UND PRIVATE HAUSHALTE	1561	384	286	1177	853	41	16	10	25	9
GEBIETSKOERPERSCHAFTEN	5850	2106	529	3744	2167	159	78	15	81	28
SOZIALVERSICHERUNG	607	58	40	549	380	2	-	-	2	2
GEBIETSKOEPERSCHAFTEN UND SOZIAL- VERSICHERUNG	6457	2164	569	4293	2547	161	78	15	83	30
OHNE ANGABE	-	-	-	-	-	-	-	-	-	-
INSGESAMT	110171	61760	16961	48411	28729	6091	5280	1384	811	421

WIRTSCHAFTSABTEILUNG ----- WIRTSCHAFTSUNTERABTEILUNG	BESCHAEFTIGTE					DARUNTER AUSLAENDER				
	INSGESAMT	DAVON				ZUSAMMEN	DAVON			
		ARBEITER	DARUNTER WEIBLICH	ANGEST.	DARUNTER WEIBLICH		ARBEITER	DARUNTER WEIBLICH	ANGEST.	DARUNTER WEIBLICH
KREIS MINDEN-LUEBBECKE										
LAND- UND FORSTWIRTSCHAFT, TIERHALTUNG UND FISCHEREI	946	832	360	114	70	102	101	40	1	1
ENERGIEWIRTSCHAFT UND WASSERVER- SORGUNG, BERGBAU	1517	1056	58	461	108	8	7	-	1	-
CHEMISCHE INDUSTRIE U. MINERALOEL- VERARBEITUNG	1650	914	117	736	301	59	49	8	10	2
KUNSTSTOFF-, GUMMI-UND ASBESTVERARBEITUNG	3626	2778	733	848	317	403	394	86	9	3
GEWINNUNG UND VERARBEITUNG VON STEINEN UND ERDEN, FEINKERAMIK, GLAS	1190	939	67	251	99	87	85	3	2	-
EISEN- UND NE-METALLERZEUGUNG, GIESSEREI UND STAHLVERFORMUNG	2119	1759	119	360	132	146	139	11	7	2
STAHL-, MASCHINEN- UND FAHRZEUGBAU, ADV	11898	7867	935	4031	1357	325	286	36	39	10
ELEKTROTECHNIK, (OHNE ADV), FEINMECHANIK, EBM-W., OPTIK	9541	6022	1804	3519	1118	431	379	102	52	8
HOLZ-, PAPIER- UND DRUCKGEWERBE	10484	7921	1475	2563	1071	623	601	135	22	8
LEDER-, TEXTIL- UND BEKLEIDUNGSGEWERBE	3697	2854	2159	843	517	144	137	84	7	2
NAHRUNGS- UND GENUSSMITTELGEWERBE	3200	1904	584	1296	730	104	89	34	15	7
VERARBEITENDES GEWERBE (OHNE BAUGEWERBE)	47405	32958	7993	14447	5642	2322	2159	499	163	42
BAUHAUPTGEWERBE	4836	4142	27	694	317	260	257	-	3	-
AUSBAU- UND BAUHILFSGEWERBE	2010	1726	221	284	192	48	47	8	1	1
BAUGEWERBE	6846	5868	248	978	509	308	304	8	4	1
GROSSHANDEL	6171	2730	521	3441	1540	279	240	83	39	13
HANDELSVERMITTLUNG	1220	432	83	788	404	60	49	8	11	3
EINZELHANDEL	8961	1932	637	7029	5597	126	59	14	67	44
HANDEL	16352	5094	1241	11258	7541	465	348	105	117	60
EISENBAHNEN	643	383	11	260	120	5	-	-	5	1
DEUTSCHE BUNDESPOST	396	300	153	96	92	1	1	1	-	-
VERKEHR (OHNE EISENBAHNEN UND DEUTSCHE BUNDESPOST)	2758	2055	191	703	359	109	102	3	7	5
VERKEHR- UND NACHRICHTENUEBERMITTLUNG	3797	2738	355	1059	571	115	103	4	12	6
KREDIT- UND SONSTIGE FINANZIERUNGS- INSTITUTE	2286	101	71	2185	1118	7	-	-	7	5
VERSICHERUNGSGEWERBE	223	6	4	217	126	2	1	1	1	-
KREDITINSTITUTE UND VERSICHERUNGS- GEWERBE	2509	107	75	2402	1244	9	1	1	8	5
GASTSTAETTEN- UND BEHERBERGUNGSGEWERBE	4066	2253	1662	1813	1423	271	225	127	46	33
REINIGUNG UND KOERPERPFLEGE	1789	1644	1410	145	91	145	145	115	-	-
WISSENSCHAFT, BILDUNG, KUNST UND PUBLIZISTIK	3053	961	741	2092	1583	61	19	7	42	18
GESUNDHEITS- UND VETERINAERWESEN	11085	2134	1644	8951	6951	271	76	60	195	116
RECHTS- UND WIRTSCHAFTSBERATUNG	3605	579	162	3026	1822	60	29	11	31	12
SONSTIGE DIENSTLEISTUNGEN	2345	1495	564	850	432	80	58	32	22	11
DIENSTLEISTUNGEN, A.N.G.	25943	9066	6183	16877	12302	888	552	352	336	190
ORGANISATIONEN OHNE ERWERBSCHARAKTER UND PRIVATE HAUSHALTE	1550	482	297	1068	719	33	19	5	14	6
GEBIETSKOERPERSCHAFTEN	4849	2160	485	2689	1423	144	79	16	65	17
SOZIALVERSICHERUNG	417	43	40	374	247	4	3	3	1	1
GEBIETSKOEPERSCHAFTEN UND SOZIAL- VERSICHERUNG	5266	2203	525	3053	1670	148	82	19	66	18
OHNE ANGABE	3	3	3	-	-	-	-	-	-	-
INSGESAMT	112134	60407	17338	51727	30376	4398	3676	1033	722	329

WIRTSCHAFTSABTEILUNG ----- WIRTSCHAFTSUNTERABTEILUNG	BESCHAEFTIGTE					DARUNTER AUSLAENDER				
	INSGESAMT	DAVON				ZUSAMMEN	DAVON			
		DARUNTER ARBEITER	WEIBLICH	ANGEST.	DARUNTER WEIBLICH		DARUNTER ARBEITER	WEIBLICH	ANGEST.	DARUNTER WEIBLICH
KREIS PADERBORN										
LAND- UND FORSTWIRTSCHAFT, TIERHALTUNG UND FISCHEREI	766	653	154	113	52	25	23	2	2	1
ENERGIEWIRTSCHAFT UND WASSERVER- SORGUNG, BERGBAU	634	280	19	354	104	4	2	1	2	-
CHEMISCHE INDUSTRIE U. MINERALOEL- VERARBEITUNG	141	67	18	74	27	7	5	1	2	-
KUNSTSTOFF-, GUMMI- UND ASBESTVERARBEITUNG	1848	1511	383	337	135	254	249	60	5	2
GEWINNUNG UND VERARBEITUNG VON STEINEN UND ERDEN, FEINKERAMIK, GLAS	632	495	20	137	57	17	16	-	1	-
EISEN- UND NE-METALLERZEUGUNG, GIESSEREI UND STAHLVERFORMUNG	4017	2933	43	1084	382	625	609	17	16	5
STAHL-, MASCHINEN- UND FAHRZEUGBAU, ADV	16808	9031	1124	7777	2247	983	808	56	175	34
ELEKTROTECHNIK, (OHNE ADV), FEINMECHANIK, EBM-W., OPTIK	3381	2539	583	842	317	231	221	87	10	2
HOLZ-, PAPIER- UND DRUCKGEWERBE	7044	5591	766	1453	625	350	337	61	13	3
LEDER-, TEXTIL- UND BEKLEIDUNGSGEWERBE	1739	1265	730	474	251	141	130	60	11	4
NAHRUNGS- UND GENUSSMITTELGEWERBE	3257	2185	637	1072	758	180	170	67	10	8
VERARBEITENDES GEWERBE (OHNE BAUGEWERBE)	38867	25617	4304	13250	4799	2788	2545	409	243	58
BAUHAUPTGEWERBE	4021	3273	13	748	314	176	165	1	11	5
AUSBAU- UND BAUHILFSGEWERBE	1796	1489	26	307	220	57	53	3	4	2
BAUGEWERBE	5817	4762	39	1055	534	233	218	4	15	7
GROSSHANDEL	2980	1087	301	1893	793	111	81	32	30	9
HANDELSVERMITTLUNG	189	44	2	145	81	4	-	-	4	1
EINZELHANDEL	7722	1917	810	5805	4227	292	184	126	108	70
HANDEL	10891	3048	1113	7843	5101	407	265	158	142	80
EISENBAHNEN	1336	1302	13	34	15	10	10	-	-	-
DEUTSCHE BUNDESPOST	382	308	151	74	68	4	3	2	1	1
VERKEHR (OHNE EISENBAHNEN UND DEUTSCHE BUNDESPOST)	1910	1417	116	493	262	101	88	2	13	4
VERKEHR- UND NACHRICHTENUEBERMITTLUNG	3628	3027	280	601	345	115	101	4	14	5
KREDIT- UND SONSTIGE FINANZIERUNGS- INSTITUTE	1898	102	86	1796	915	10	2	2	8	4
VERSICHERUNGSGEWERBE	229	3	3	226	118	-	-	-	-	-
KREDITINSTITUTE UND VERSICHERUNGS- GEWERBE	2127	105	89	2022	1033	10	2	2	8	4
GASTSTAETTEN- UND BEHERBERGUNGSGEWERBE	2845	1579	1140	1266	965	201	176	83	25	13
REINIGUNG UND KOERPERPFLEGE	953	878	775	75	48	64	63	56	1	1
WISSENSCHAFT, BILDUNG, KUNST UND PUBLIZISTIK	4447	846	525	3601	2152	112	19	9	93	28
GESUNDHEITS- UND VETERINAERWESEN	5594	749	594	4845	4091	201	59	54	142	111
RECHTS- UND WIRTSCHAFTSBERATUNG	2138	173	61	1965	1162	40	11	3	29	12
SONSTIGE DIENSTLEISTUNGEN	1011	739	183	272	130	60	55	9	5	3
DIENSTLEISTUNGEN, A.N.G.	16988	4964	3278	12024	8548	678	383	214	295	168
ORGANISATIONEN OHNE ERWERBSCHARAKTER UND PRIVATE HAUSHALTE	2301	711	495	1590	1004	78	40	18	38	15
GEBIETSKOERPERSCHAFTEN	4244	1943	365	2301	1163	344	208	40	136	33
SOZIALVERSICHERUNG	569	42	32	527	327	1	-	-	1	-
GEBIETSKOERPERSCHAFTEN UND SOZIAL- VERSICHERUNG	4813	1985	397	2828	1490	345	208	40	137	33
OHNE ANGABE	-	-	-	-	-	-	-	-	-	-
INSGESAMT	86832	45152	10168	41680	23010	4683	3787	852	896	371

WIRTSCHAFTSABTEILUNG ----- WIRTSCHAFTSUNTERABTEILUNG	BESCHAEFTIGTE					DARUNTER AUSLAENDER				
	INSGESAMT	DAVON			ZUSAMMEN	DAVON			DARUNTER WEIBLICH	
		ARBEITER	DARUNTER WEIBLICH	ANGEST.		ARBEITER	DARUNTER WEIBLICH	ANGEST.		
REG.-BEZ. ARNSBERG										
LAND- UND FORSTWIRTSCHAFT, TIERHALTUNG UND FISCHEREI	7352	6189	1439	1163	694	518	505	32	13	4
ENERGIEWIRTSCHAFT UND WASSERVER- SORGUNG, BERGBAU	44410	29628	583	14782	3084	5431	5283	8	148	11
CHEMISCHE INDUSTRIE U. MINERALOEL- VERARBEITUNG	15084	8687	996	6397	1896	463	402	98	61	19
KUNSTSTOFF-, GUMMI- UND ASBESTVERARBEITUNG	20207	15915	4821	4292	1746	2546	2501	748	45	14
GEWINNUNG UND VERARBEITUNG VON STEINEN UND ERDEN, FEINKERAMIK, GLAS	9777	7386	493	2391	739	864	832	49	32	8
EISEN- UND NE-METALLERZEUGUNG, GIESSEREI UND STAHLVERFORMUNG	137593	103318	8340	34275	10989	20199	19775	1815	424	121
STAHL-, MASCHINEN- UND FAHRZEUGBAU, ADV	150389	103539	8361	46850	14642	12935	12285	1291	650	180
ELEKTROTECHNIK, (OHNE ADV), FEINMECHANIK, EBM-W., OPTIK	140736	101242	37563	39494	14239	16164	15570	6711	594	176
HOLZ-, PAPIER- UND DRUCKGEWERBE	33444	25520	4272	7924	3355	2238	2154	455	84	29
LEDER-, TEXTIL- UND BEKLEIDUNGSGEWERBE	11721	7946	5206	3775	2224	1286	1196	696	90	43
NAHRUNGS- UND GENUSSMITTELGEWERBE	29572	16991	5580	12581	9341	2768	2612	1697	156	122
VERARBEITENDES GEWERBE (OHNE BAUGEWERBE)	548523	390544	75632	157979	59171	59463	57327	13560	2136	712
BAUHAUPTGEWERBE	53907	43651	291	10256	3513	5932	5758	31	174	34
AUSBAU- UND BAUHILFSGEWERBE	24764	20525	906	4239	2703	1040	1000	71	40	23
BAUGEWERBE	78671	64176	1197	14495	6216	6972	6758	102	214	57
GROSSHANDEL	54991	21889	3914	33102	14728	2750	2281	436	469	219
HANDELSVERMITTLUNG	8580	3296	717	5284	2747	429	345	47	84	40
EINZELHANDEL	107729	20616	7145	87113	67475	3037	1302	429	1735	1296
HANDEL	171300	45801	11776	125499	84950	6216	3928	912	2288	1555
EISENBAHNEN	7241	6448	209	793	198	998	995	11	3	2
DEUTSCHE BUNDESPOST	11683	9335	4321	2348	1975	116	110	45	6	1
VERKEHR (OHNE EISENBAHNEN UND DEUTSCHE BUNDESPOST)	36617	25659	2609	10958	5427	1505	1316	144	189	96
VERKEHR- UND NACHRICHTENUEBERMITTLUNG	55541	41442	7139	14099	7600	2619	2421	200	198	99
KREDIT- UND SONSTIGE FINANZIERUNGS- INSTITUTE	25618	1176	918	24442	13453	190	27	26	163	103
VERSICHERUNGSGEWERBE	10028	279	155	9749	4452	92	14	11	78	43
KREDITINSTITUTE UND VERSICHERUNGS- GEWERBE	35646	1455	1073	34191	17905	282	41	37	241	146
GASTSTAETTEN- UND BEHERBERGUNGSGEWERBE	37721	22828	15130	14893	11423	4221	3722	1642	499	324
REINIGUNG UND KOERPERPFLEGE	21079	19280	15956	1799	1305	2567	2529	2149	38	24
WISSENSCHAFT, BILDUNG, KUNST UND PUBLIZISTIK	45210	12323	7869	32887	20284	2098	856	460	1242	559
GESUNDHEITS- UND VETERINAERWESEN	82088	10444	8134	71644	58907	3454	735	640	2719	2124
RECHTS- UND WIRTSCHAFTSBERATUNG	40772	4559	1154	36213	20874	923	301	79	622	306
SONSTIGE DIENSTLEISTUNGEN	22022	15638	2820	6384	3243	1615	1416	315	199	80
DIENSTLEISTUNGEN, A. N. G.	248892	85072	51063	163820	116036	14878	9559	5285	5319	3417
ORGANISATIONEN OHNE ERWERBSCHARAKTER UND PRIVATE HAUSHALTE	28853	7405	5229	21448	15195	1058	571	334	487	299
GEBIETSKOERPERSCHAFTEN	58951	22045	7370	36906	21210	1789	1162	421	627	289
SOZIALVERSICHERUNG	10781	822	588	9959	6322	82	26	24	56	41
GEBIETSKOEPERSCHAFTEN UND SOZIAL- VERSICHERUNG	69732	22867	7958	46865	27532	1871	1188	445	683	330
OHNE ANGABE	104	104	99	-	-	13	13	12	-	-
INSGESAMT	1289024	694683	163188	594341	338383	99321	87594	20927	11727	6630

WIRTSCHAFTSABTEILUNG ----- WIRTSCHAFTSUNTERABTEILUNG	BESCHAEFFTIGTE					DARUNTER AUSLAENDER				
	INSGESAMT	DAVON			ZUSAMMEN	DAVON				
		ARBEITER	DARUNTER WEIBLICH	ANGEST.		ARBEITER	DARUNTER WEIBLICH	ANGEST.		
BOCHUM, STADT										
LAND- UND FORSTWIRTSCHAFT, TIERHALTUNG UND FISCHEREI	557	457	108	100	64	45	44	2	1	-
ENERGIEWIRTSCHAFT UND WASSERVER- SORGUNG, BERGBAU	1597	635	35	962	246	5	3	1	2	-
CHEMISCHE INDUSTRIE U. MINERALOEL- VERARBEITUNG	1599	426	30	1173	344	35	25	4	10	2
KUNSTSTOFF-, GUMMI- UND ASBESTVERARBEITUNG	463	331	78	132	59	50	50	10	-	-
GEWINNUNG UND VERARBEITUNG VON STEINEN UND ERDEN, FEINKERAMIK, GLAS	334	227	14	107	38	16	13	-	3	2
EISEN- UND NE-METALLERZEUGUNG, GIESSEREI UND STAHLVERFORMUNG	10006	6995	231	3011	776	807	777	12	30	9
STAHL-, MASCHINEN- UND FAHRZEUGBAU, ADV	29525	24077	1040	5448	1407	3162	3113	130	49	14
ELEKTROTECHNIK, (OHNE ADV), FEINMECHANIK, EBM-W., OPTIK	7671	6108	3202	1563	567	1029	993	585	36	14
HOLZ-, PAPIER- UND DRUCKGEWERBE	1769	1256	225	513	219	75	70	13	5	1
LEDER-, TEXTIL- UND BEKLEIDUNGSGEWERBE	2499	1189	748	1310	795	144	109	66	35	20
NAHRUNGS- UND GENUSSMITTELGEWERBE	2626	1289	248	1337	1057	170	158	28	12	6
VERARBEITENDES GEWERBE (OHNE BAUGEWERBE)	56492	41898	5816	14594	5262	5488	5308	848	180	68
BAUHAUPTGEWERBE	4630	3740	43	890	300	522	511	9	11	2
AUSBAU- UND BAUHILFSGEWERBE	2847	2336	58	511	248	104	100	-	4	2
BAUGEWERBE	7477	6076	101	1401	548	626	611	9	15	4
GROSSHANDEL	5820	2179	381	3641	1571	238	194	36	44	21
HANDELSVERMITTLUNG	1867	659	95	1208	531	78	56	3	22	11
EINZELHANDEL	14302	2570	874	11732	8967	302	116	28	186	138
HANDEL	21989	5408	1350	16581	11069	618	366	67	252	170
EISENBAHNEN	177	164	3	13	6	44	43	-	1	1
DEUTSCHE BUNDESPOST	1388	1132	544	256	216	10	8	3	2	-
VERKEHR (OHNE EISENBAHNEN UND DEUTSCHE BUNDESPOST)	4111	2914	185	1197	541	142	129	4	13	8
VERKEHR- UND NACHRICHTENUEBERMITTLUNG	5676	4210	732	1466	763	196	180	7	16	9
KREDIT- UND SONSTIGE FINANZIERUNGS- INSTITUTE	3019	167	131	2852	1613	22	2	2	20	12
VERSICHERUNGSGEWERBE	624	25	24	599	298	8	2	2	6	3
KREDITINSTITUTE UND VERSICHERUNGS- GEWERBE	3643	192	155	3451	1911	30	4	4	26	15
GASTSTAETTEN- UND BEHERBERGUNGSGEWERBE	3393	2195	1313	1198	845	572	509	184	63	32
REINIGUNG UND KOERPERPFLEGE	1766	1626	1350	140	100	114	110	94	4	2
WISSENSCHAFT, BILDUNG, KUNST UND PUBLIZISTIK	9004	1775	725	7229	3767	344	52	17	292	101
GESUNDHEITS- UND VETERINAERWESEN	9333	1134	889	8199	6743	432	56	50	376	305
RECHTS- UND WIRTSCHAFTSBERATUNG	5615	519	109	5096	2533	113	23	5	90	36
SONSTIGE DIENSTLEISTUNGEN	4249	3147	572	1102	600	383	296	34	87	31
DIENSTLEISTUNGEN, A.N.G.	33360	10396	4958	22964	14588	1958	1046	384	912	507
ORGANISATIONEN OHNE ERWERBSCHARAKTER UND PRIVATE HAUSHALTE	3494	1050	742	2444	1594	118	59	30	59	29
GEBIETSKOERPERSCHAFTEN	6938	2649	1337	4289	2564	195	120	57	75	30
SOZIALVERSICHERUNG	3417	232	105	3185	1892	22	3	2	19	13
GEBIETSKOERPERSCHAFTEN UND SOZIAL- VERSICHERUNG	10355	2881	1442	7474	4456	217	123	59	94	43
OHNE ANGABE	-	-	-	-	-	-	-	-	-	-
INSGESAMT	144640	73203	15439	71437	40501	9301	7744	1411	1557	845

WIRTSCHAFTSABTEILUNG ----- WIRTSCHAFTSUNTERABTEILUNG	BESCHAEFTIGTE					DARUNTER AUSLAENDER				
	INSGESAMT	DAVON			ZUSAMMEN	DAVON				
		DARUNTER ARBEITER	WEIBLICH	ANGEST.		DARUNTER ARBEITER	WEIBLICH	ANGEST.	DARUNTER WEIBLICH	
DORTMUND, STADT										
LAND- UND FORSTWIRTSCHAFT, TIERHALTUNG UND FISCHEREI	1056	922	157	134	74	118	118	-	-	-
ENERGIEWIRTSCHAFT UND WASSERVER- SORGUNG, BERGBAU	12870	7012	130	5858	1414	1603	1537	-	66	5
CHEMISCHE INDUSTRIE U. MINERALOEL- VERARBEITUNG	927	553	13	374	109	44	42	-	2	1
KUNSTSTOFF-, GUMMI- UND ASBESTVERARBEITUNG	773	529	94	244	102	70	68	12	2	2
GEWINNUNG UND VERARBEITUNG VON STEINEN UND ERDEN, FEINKERAMIK, GLAS	1414	1015	20	399	103	127	125	1	2	-
EISEN- UND NE-METALLERZEUGUNG, GIESSEREI UND STAHLVERFORMUNG	14412	9776	305	4636	1193	1252	1207	31	45	7
STAHL-, MASCHINEN- UND FAHRZEUGBAU, ADV	15224	9071	433	6153	1715	1068	976	48	92	17
ELEKTROTECHNIK, (OHNE ADV), FEINMECHANIK, EBM-W., OPTIK	11914	7391	2127	4523	1317	685	604	171	81	18
HOLZ-, PAPIER- UND DRUCKGEWERBE	3077	2162	559	915	423	218	210	65	8	4
LEDER-, TEXTIL- UND BEKLEIDUNGSGEWERBE	822	667	457	155	105	104	102	65	2	-
NAHRUNGS- UND GENUSSMITTELGEWERBE	5774	3187	1079	2587	1659	718	679	479	39	26
VERARBEITENDES GEWERBE (OHNE BAUGEWERBE)	54337	34351	5087	19986	6726	4286	4013	872	273	75
BAUHAUPTGEWERBE	9463	7408	52	2055	640	1288	1267	6	21	8
AUSBAU- UND BAUHILFSGEWERBE	4820	3920	68	900	542	285	272	1	13	8
BAUGEWERBE	14283	11328	120	2955	1182	1573	1539	7	34	16
GROSSHANDEL	13103	5306	1182	7797	3459	941	784	158	157	76
HANDELSVERMITTLUNG	938	369	76	569	332	100	88	13	12	6
EINZELHANDEL	21791	4501	1503	17290	12671	825	398	140	427	295
HANDEL	35832	10176	2761	25656	16462	1866	1270	311	596	377
EISENBAHNEN	1970	1694	57	276	77	265	264	1	1	1
DEUTSCHE BUNDESPOST	3277	2358	914	919	763	30	29	4	1	-
VERKEHR (OHNE EISENBAHNEN UND DEUTSCHE BUNDESPOST)	7492	4929	364	2563	1225	327	274	16	53	32
VERKEHR- UND NACHRICHTENUEBERMITTLUNG	12739	8981	1335	3758	2065	622	567	21	55	33
KREDIT- UND SONSTIGE FINANZIERUNGS- INSTITUTE	5279	241	134	5038	2910	44	3	3	41	22
VERSICHERUNGSGEWERBE	6556	167	86	6389	2849	45	7	7	38	19
KREDITINSTITUTE UND VERSICHERUNGS- GEWERBE	11835	408	220	11427	5759	89	10	10	79	41
GASTSTAETTEN- UND BEHERBERGUNGSGEWERBE	7449	4727	2861	2722	1991	1141	1027	466	114	73
REINIGUNG UND KOERPERPFLEGE	6117	5638	4665	479	348	1164	1151	978	13	7
WISSENSCHAFT, BILDUNG, KUNST UND PUBLIZISTIK	12331	3147	1792	9184	5402	859	489	263	370	178
GESUNDHEITS- UND VETERINAERWESEN	13316	1666	1245	11650	9669	783	213	193	570	487
RECHTS- UND WIRTSCHAFTSBERATUNG	11674	1317	269	10357	5048	308	81	20	227	98
SONSTIGE DIENSTLEISTUNGEN	5316	3809	555	1507	738	355	307	39	48	17
DIENSTLEISTUNGEN, A.N.G.	56203	20304	11387	35899	23196	4610	3268	1959	1342	860
ORGANISATIONEN OHNE ERWERBSCHARAKTER UND PRIVATE HAUSHALTE	5770	1284	848	4486	3139	202	99	53	103	59
GEBIETSKOERPERSCHAFTEN	9038	2651	656	6387	3619	418	278	126	140	61
SOZIALVERSICHERUNG	2150	119	99	2031	1316	22	7	7	15	11
GEBIETSKOEPERSCHAFTEN UND SOZIAL- VERSICHERUNG	11188	2770	755	8418	4935	440	285	133	155	72
OHNE ANGABE	21	21	19	-	-	9	9	8	-	-
INSGESAMT	216134	97557	22819	118577	64952	15418	12715	3374	2703	1538

WIRTSCHAFTSABTEILUNG ----- WIRTSCHAFTSUNTERABTEILUNG	BESCHAEFTIGTE					DARUNTER AUSLAENDER				
	INSGESAMT	DAVON			ZUSAMMEN	DAVON				
		DARUNTER ARBEITER	WEIBLICH	ANGEST.		DARUNTER ARBEITER	WEIBLICH	ANGEST.		
HAGEN, STADT										
LAND- UND FORSTWIRTSCHAFT, TIERHALTUNG UND FISCHEREI	227	188	42	39	23	24	24	-	-	-
ENERGIEWIRTSCHAFT UND WASSERVER- SORGUNG, BERGBAU	1513	697	68	816	226	14	7	4	7	2
CHEMISCHE INDUSTRIE U. MINERALOEL- VERARBEITUNG	184	91	4	93	41	9	9	-	-	-
KUNSTSTOFF-, GUMMI- UND ASBESTVERARBEITUNG	501	310	81	191	62	43	40	12	3	-
GEWINNUNG UND VERARBEITUNG VON STEINEN UND ERDEN, FEINKERAMIK, GLAS	810	558	29	252	57	124	120	-	4	-
EISEN- UND NE-METALLERZEUGUNG, GIESSEREI UND STAHLVERFORMUNG	14153	10561	814	3592	1267	2563	2522	227	41	19
STAHL-, MASCHINEN- UND FAHRZEUGBAU, ADV	5226	3555	250	1671	553	727	707	66	20	7
ELEKTROTECHNIK, (OHNE ADV), FEINMECHANIK, EBM-W., OPTIK	4788	3409	884	1379	486	646	620	231	26	6
HOLZ-, PAPIER- UND DRUCKGEWERBE	3015	2316	190	699	222	173	161	8	12	5
LEDER-, TEXTIL- UND BEKLEIDUNGSGEWERBE	359	232	124	127	77	25	19	5	6	4
NAHRUNGS- UND GENUSSMITTELGEWERBE	3104	2097	1324	1007	735	673	657	577	16	13
VERARBEITENDES GEWERBE (OHNE BAUGEWERBE)	32140	23129	3700	9011	3500	4983	4855	1126	128	54
BAUHAUPTGEWERBE	2454	2007	11	447	159	345	335	1	10	1
AUSBAU- UND BAUHILFSGEWERBE	1566	1312	26	254	154	60	58	-	2	1
BAUGEWERBE	4020	3319	37	701	313	405	393	1	12	2
GROSSHANDEL	4878	1831	443	3047	1465	232	191	28	41	20
HANDELSVERMITTLUNG	399	142	17	257	123	15	11	-	4	2
EINZELHANDEL	7118	1130	439	5988	4709	282	94	38	188	145
HANDEL	12395	3103	899	9292	6297	529	296	66	233	167
EISENBAHNEN	1427	1366	46	61	36	301	301	8	-	-
DEUTSCHE BUNDESPOST	2213	1894	1022	319	257	47	45	25	2	1
VERKEHR (OHNE EISENBAHNEN UND DEUTSCHE BUNDESPOST)	3465	2274	233	1191	564	139	117	12	22	11
VERKEHR- UND NACHRICHTENUEBERMITTLUNG	7105	5534	1301	1571	857	487	463	45	24	12
KREDIT- UND SONSTIGE FINANZIERUNGS- INSTITUTE	1649	132	99	1517	869	21	9	9	12	7
VERSICHERUNGSGEWERBE	479	8	8	471	189	3	-	-	3	2
KREDITINSTITUTE UND VERSICHERUNGS- GEWERBE	2128	140	107	1988	1058	24	9	9	15	9
GASTSTAETTEN- UND BEHERBERGUNGSGEWERBE	1868	1099	715	769	578	318	285	131	33	19
REINIGUNG UND KOERPERPFLEGE	1454	1295	1051	159	105	136	132	112	4	2
WISSENSCHAFT, BILDUNG, KUNST UND PUBLIZISTIK	3760	1258	943	2502	1501	176	36	29	140	66
GESUNDHEITS- UND VETERINAERWESEN	4884	541	426	4343	3657	292	73	62	219	158
RECHTS- UND WIRTSCHAFTSBERATUNG	2726	249	67	2477	1581	59	19	5	40	23
SONSTIGE DIENSTLEISTUNGEN	2207	1570	465	637	388	257	239	108	18	13
DIENSTLEISTUNGEN, A.N.G.	16899	6012	3667	10887	7810	1238	784	447	454	281
ORGANISATIONEN OHNE ERWERBSCHARAKTER UND PRIVATE HAUSHALTE	2320	634	430	1686	1132	123	82	35	41	27
GEBIETSKOERPERSCHAFTEN	3029	921	313	2108	1288	52	27	10	25	13
SOZIALVERSICHERUNG	692	54	42	638	395	12	5	5	7	5
GEBIETSKOEPERSCHAFTEN UND SOZIAL- VERSICHERUNG	3721	975	355	2746	1683	64	32	15	32	18
OHNE ANGABE	9	9	9	-	-	2	2	2	-	-
INSGESAMT	82477	43740	10615	38737	22899	7893	6947	1750	946	572

WIRTSCHAFTSABTEILUNG ----- WIRTSCHAFTSUNTERABTEILUNG	BESCHAEFTIGTE					DARUNTER AUSLAENDER				
	INSGESAMT	DAVON				ZUSAMMEN	DAVON			
		DARUNTER ARBEITER	WEIBLICH	ANGEST.	DARUNTER WEIBLICH		ARBEITER	DARUNTER WEIBLICH	ANGEST.	DARUNTER WEIBLICH
HAMM, STADT										
LAND- UND FORSTWIRTSCHAFT, TIERHALTUNG UND FISCHEREI	465	412	72	53	29	27	26	2	1	1
ENERGIEWIRTSCHAFT UND WASSERVER- SORGUNG, BERGBAU	6556	5402	35	1154	138	1261	1255	-	6	-
CHEMISCHE INDUSTRIE U. MINERALOEL- VERARBEITUNG	2166	1468	13	698	139	38	27	1	11	3
KUNSTSTOFF-, GUMMI- UND ASBESTVERARBEITUNG	77	55	3	22	14	8	8	1	-	-
GEWINNUNG UND VERARBEITUNG VON STEINEN UND ERDEN, FEINKERAMIK, GLAS	327	234	14	93	34	30	28	1	2	-
EISEN- UND NE-METALLERZEUGUNG, GIESSEREI UND STAHLVERFORMUNG	3857	2811	22	1046	267	359	346	1	13	3
STAHL-, MASCHINEN- UND FAHRZEUGBAU, ADV	2885	2075	26	810	273	178	166	1	12	4
ELEKTROTECHNIK, (OHNE ADV), FEINMECHANIK, EBM-W., OPTIK	3418	2937	1896	481	160	305	296	246	9	4
HOLZ-, PAPIER- UND DRUCKGEWERBE	1201	818	198	383	196	48	38	6	10	1
LEDER-, TEXTIL- UND BEKLEIDUNGSGEWERBE	319	227	191	92	49	22	20	17	2	1
NAHRUNGS- UND GENUSSMITTELGEWERBE	1579	937	208	642	484	73	67	20	6	4
VERARBEITENDES GEWERBE (OHNE BAUGEWERBE)	15829	11562	2571	4267	1616	1061	996	294	65	20
BAUHAUPTGEWERBE	2337	1960	14	377	132	180	174	-	6	1
AUSBAU- UND BAUHILFSGEWERBE	1351	1137	21	214	142	62	60	-	2	-
BAUGEWERBE	3688	3097	35	591	274	242	234	-	8	1
GROSSHANDEL	2351	951	166	1400	576	131	115	40	16	9
HANDELSVERMITTLUNG	202	89	16	113	65	7	6	1	1	1
EINZELHANDEL	5546	1057	362	4489	3524	152	56	17	96	73
HANDEL	8099	2097	544	6002	4165	290	177	58	113	83
EISENBAHNEN	1154	1087	26	67	13	147	147	-	-	-
DEUTSCHE BUNDESPOST	721	679	372	42	40	7	7	1	-	-
VERKEHR (OHNE EISENBAHNEN UND DEUTSCHE BUNDESPOST)	909	675	100	234	123	35	30	3	5	4
VERKEHR- UND NACHRICHTENUEBERMITTLUNG	2784	2441	498	343	176	189	184	4	5	4
KREDIT- UND SONSTIGE FINANZIERUNGS- INSTITUTE	1187	66	56	1121	639	17	-	-	17	15
VERSICHERUNGSGEWERBE	277	3	3	274	115	1	-	-	1	-
KREDITINSTITUTE UND VERSICHERUNGS- GEWERBE	1464	69	59	1395	754	18	-	-	18	15
GASTSTAETTEN- UND BEHERBERGUNGSGEWERBE	1367	793	536	574	460	184	169	78	15	11
REINIGUNG UND KOERPERPFLEGE	922	806	497	116	52	86	84	38	2	1
WISSENSCHAFT, BILDUNG, KUNST UND PUBLIZISTIK	1451	529	450	922	678	75	23	22	52	28
GESUNDHEITS- UND VETERINAERWESEN	4670	642	523	4028	3376	168	19	18	149	114
RECHTS- UND WIRTSCHAFTSBERATUNG	1800	113	33	1687	1149	29	2	1	27	21
SONSTIGE DIENSTLEISTUNGEN	1064	855	128	209	113	53	50	2	3	1
DIENSTLEISTUNGEN, A.N.G.	11274	3738	2167	7536	5828	595	347	159	248	176
ORGANISATIONEN OHNE ERWERBSCHARAKTER UND PRIVATE HAUSHALTE	2068	568	406	1500	1029	107	79	58	28	14
GEBIETSKOERPERSCHAFTEN	3346	1088	352	2258	1372	32	18	3	14	6
SOZIALVERSICHERUNG	550	39	27	511	342	5	-	-	5	5
GEBIETSKOEPERSCHAFTEN UND SOZIAL- VERSICHERUNG	3896	1127	379	2769	1714	37	18	3	19	11
OHNE ANGABE	-	-	-	-	-	-	-	-	-	-
INSGESAMT	56123	30513	6766	25610	15723	3827	3316	578	511	325

WIRTSCHAFTSABTEILUNG WIRTSCHAFTSUNTERABTEILUNG	BESCHAEFTIGTE					DARUNTER AUSLAENDER				
	INSGESAMT	DAVON				ZUSAMMEN	DAVON			
		ARBEITER	WEIBLICH	ANGEST.	DARUNTER WEIBLICH		ARBEITER	WEIBLICH	ANGEST.	DARUNTER WEIBLICH
HERNE, STADT										
LAND- UND FORSTWIRTSCHAFT, TIERHALTUNG UND FISCHEREI	171	154	52	17	10	5	4	1	1	-
ENERGIEWIRTSCHAFT UND WASSERVER- SORGUNG, BERGBAU	2309	1540	21	769	83	310	294	-	16	-
CHEMISCHE INDUSTRIE U. MINERALOEL- VERARBEITUNG	1436	916	64	520	127	11	8	2	3	-
KUNSTSTOFF-, GUMMI- UND ASBESTVERARBEITUNG	186	160	8	26	10	35	34	1	1	-
GEWINNUNG UND VERARBEITUNG VON STEINEN UND ERDEN, FEINKERAMIK, GLAS	112	71	6	41	17	6	6	-	-	-
EISEN- UND NE-METALLERZEUGUNG, GIESSEREI UND STAHLVERFORMUNG	826	667	50	159	45	67	66	18	1	-
STAHL-, MASCHINEN- UND FAHRZEUGBAU, ADV	5374	3391	122	1983	621	478	436	26	42	8
ELEKTROTECHNIK, (OHNE ADV), FEINMECHANIK, EBM-W., OPTIK	3156	2549	819	607	212	347	329	150	18	4
HOLZ-, PAPIER- UND DRUCKGEWERBE	672	451	69	221	104	55	55	3	-	-
LEDER-, TEXTIL- UND BEKLEIDUNGSGEWERBE	965	692	583	273	184	135	127	106	8	2
NAHRUNGS- UND GENUSSMITTELGEWERBE	913	458	155	455	429	67	59	27	8	7
VERARBEITENDES GEWERBE (OHNE BAUGEWERBE)	13640	9355	1876	4285	1749	1201	1120	333	81	21
BAUHAUPTGEWERBE	6999	5097	20	1902	413	1662	1584	-	78	7
AUSBAU- UND BAUHILFSGEWERBE	1414	1159	56	255	141	87	81	4	6	2
BAUGEWERBE	8413	6256	76	2157	554	1749	1665	4	84	9
GROSSHANDEL	1298	550	72	748	306	68	55	9	13	3
HANDELSVERMITTLUNG	522	250	54	272	135	35	28	3	7	3
EINZELHANDEL	4444	808	218	3636	2946	133	38	10	95	82
HANDEL	6264	1608	344	4656	3387	236	121	22	115	88
EISENBAHNEN	935	770	8	165	15	147	147	-	-	-
DEUTSCHE BUNDESPOST	248	232	154	16	16	1	1	-	-	-
VERKEHR (OHNE EISENBAHNEN UND DEUTSCHE BUNDESPOST)	1545	1131	81	414	190	68	67	1	1	1
VERKEHR- UND NACHRICHTENUEBERMITTLUNG	2728	2133	243	595	221	216	215	1	1	1
KREDIT- UND SONSTIGE FINANZIERUNGS- INSTITUTE	626	19	8	607	348	7	-	-	7	5
VERSICHERUNGSGEWERBE	75	-	-	75	46	-	-	-	-	-
KREDITINSTITUTE UND VERSICHERUNGS- GEWERBE	701	19	8	682	394	7	-	-	7	5
GASTSTAETTEN- UND BEHERBERGUNGSGEWERBE	1282	668	456	614	478	172	137	55	35	25
REINIGUNG UND KOERPERPFLEGE	521	469	395	52	45	39	39	37	-	-
WISSENSCHAFT, BILDUNG, KUNST UND PUBLIZISTIK	2095	880	607	1215	912	124	91	22	33	23
GESUNDHEITS- UND VETERINAERWESEN	4272	634	523	3638	3060	219	36	34	183	149
RECHTS- UND WIRTSCHAFTSBERATUNG	1435	228	47	1207	716	51	19	3	32	16
SONSTIGE DIENSTLEISTUNGEN	1079	800	144	279	121	42	38	11	4	2
DIENSTLEISTUNGEN, A. N. G.	10684	3679	2172	7005	5332	647	360	162	287	215
ORGANISATIONEN OHNE ERWERBSCHARAKTER UND PRIVATE HAUSHALTE	867	240	167	627	449	30	9	4	21	13
GEBIETSKOERPERSCHAFTEN	2546	1168	301	1378	745	124	93	28	31	14
SOZIALVERSICHERUNG	229	17	13	212	147	-	-	-	-	-
GEBIETSKOEPERSCHAFTEN UND SOZIAL- VERSICHERUNG	2775	1185	314	1590	892	124	93	28	31	14
OHNE ANGABE	-	-	-	-	-	-	-	-	-	-
INSGESAMT	48552	26169	5273	22383	13071	4525	3881	555	644	366

WIRTSCHAFTSABTEILUNG WIRTSCHAFTSUNTERABTEILUNG	BESCHAEFTIGTE					DARUNTER AUSLAENDER				
	INSGESAMT	DAVON				ZUSAMMEN	DAVON			
		ARBEITER	DARUNTER WEIBLICH	ANGEST.	DARUNTER WEIBLICH		ARBEITER	DARUNTER WEIBLICH	ANGEST.	DARUNTER WEIBLICH
KREIS ENNEPE-RUHR-KREIS										
LAND- UND FORSTWIRTSCHAFT, TIERHALTUNG UND FISCHEREI	697	602	141	95	63	76	76	5	-	-
ENERGIEWIRTSCHAFT UND WASSERVER- SORGUNG, BERGBAU	1383	663	74	720	183	7	4	1	3	1
CHEMISCHE INDUSTRIE U. MINERALOEL- VERARBEITUNG	2176	1227	332	949	309	146	133	68	13	5
KUNSTSTOFF-, GUMMI- UND ASBESTVERARBEITUNG	2882	2310	620	572	241	575	568	154	7	2
GEWINNUNG UND VERARBEITUNG VON STEINEN UND ERDEN, FEINKERAMIK, GLAS	1287	1058	118	229	89	94	89	11	5	3
EISEN- UND NE-METALLERZEUGUNG, GIESSEREI UND STAHLVERFORMUNG	17704	13283	1074	4421	1528	3227	3163	278	64	21
STAHL-, MASCHINEN- UND FAHRZEUGBAU, ADV	20473	12958	808	7515	2329	1726	1603	105	123	34
ELEKTROTECHNIK, (OHNE ADV), FEINMECHANIK, EBM-W., OPTIK	11547	8039	2877	3508	1290	1461	1411	548	50	11
HOLZ-, PAPIER- UND DRUCKGEWERBE	2841	2144	318	697	272	333	326	45	7	2
LEDER-, TEXTIL- UND BEKLEIDUNGSGEWERBE	1116	681	423	435	280	61	55	37	6	4
NAHRUNGS- UND GENUSSMITTELGEWERBE	1275	576	143	699	609	39	27	15	12	12
VERARBEITENDES GEWERBE (OHNE BAUGEWERBE)	61301	42276	6713	19025	6947	7662	7375	1261	287	94
BAUHAUPTGEWERBE	3324	2853	12	471	216	302	295	1	7	3
AUSBAU- UND BAUHILFSGEWERBE	1840	1513	25	327	237	90	88	4	2	2
BAUGEWERBE	5164	4366	37	798	453	392	383	5	9	5
GROSSHANDEL	4443	2150	554	2293	1089	342	296	94	46	23
HANDELSVERMITTLUNG	684	220	31	464	258	26	17	1	9	4
EINZELHANDEL	8533	2001	597	6532	5119	239	127	42	112	84
HANDEL	13660	4371	1182	9289	6466	607	440	137	167	111
EISENBAHNEN	580	565	20	15	3	56	56	1	-	-
DEUTSCHE BUNDESPOST	440	420	215	20	17	4	4	2	-	-
VERKEHR (OHNE EISENBAHNEN UND DEUTSCHE BUNDESPOST)	2374	1712	70	662	361	100	86	2	14	9
VERKEHR- UND NACHRICHTENUEBERMITTLUNG	3394	2697	305	697	381	160	146	5	14	9
KREDIT- UND SONSTIGE FINANZIERUNGS- INSTITUTE	1849	83	81	1766	1005	9	3	3	6	2
VERSICHERUNGSGEWERBE	187	10	9	177	130	6	2	2	4	4
KREDITINSTITUTE UND VERSICHERUNGS- GEWERBE	2036	93	90	1943	1135	15	5	5	10	6
GASTSTAETTEN- UND BEHERBERGUNGSGEWERBE	3230	1858	1239	1372	1116	294	246	110	48	34
REINIGUNG UND KOERPERPFLEGE	1822	1619	1341	203	161	149	144	131	5	5
WISSENSCHAFT, BILDUNG, KUNST UND PUBLIZISTIK	1531	607	455	924	584	69	32	26	37	21
GESUNDEITS- UND VETERINAERWESEN	6478	885	673	5593	4597	340	83	68	257	201
RECHTS- UND WIRTSCHAFTSBERATUNG	2866	398	88	2468	1570	105	52	10	53	21
SONSTIGE DIENSTLEISTUNGEN	637	325	55	312	147	45	35	2	10	2
DIENSTLEISTUNGEN, A.N.G.	16564	5692	3851	10872	8175	1002	592	347	410	284
ORGANISATIONEN OHNE ERWERBSCHARAKTER UND PRIVATE HAUSHALTE	3430	636	480	2794	2030	115	46	32	69	47
GEBIETSKOERPERSCHAFTEN	6635	3335	1031	3300	2037	308	240	59	68	36
SOZIALVERSICHERUNG	416	53	48	363	254	4	4	4	-	-
GEBIETSKOERPERSCHAFTEN UND SOZIAL- VERSICHERUNG	7051	3388	1079	3663	2291	312	244	63	68	36
OHNE ANGABE	-	-	-	-	-	-	-	-	-	-
INSGESAMT	114680	64784	13952	49896	28124	10348	9311	1861	1037	593

WIRTSCHAFTSABTEILUNG ----- WIRTSCHAFTSUNTERABTEILUNG	BESCHAEFFTIGTE					DARUNTER AUSLAENDER				
	INSGESAMT	DAVON				ZUSAMMEN	DAVON			
		ARBEITER	DARUNTER WEIBLICH	ANGEST.	DARUNTER WEIBLICH		ARBEITER	DARUNTER WEIBLICH	ANGEST.	DARUNTER WEIBLICH
----- KREIS HOCHSAUERLANDKREIS										
LAND- UND FORSTWIRTSCHAFT, TIERHALTUNG UND FISCHEREI	905	794	170	111	63	44	42	3	2	-
ENERGIEWIRTSCHAFT UND WASSERVER- SORGUNG, BERGBAU	993	357	21	636	135	3	-	-	3	1
CHEMISCHE INDUSTRIE U. MINERALOEL- VERARBEITUNG	639	405	29	234	69	38	36	8	2	1
KUNSTSTOFF-, GUMMI-UND ASBESTVERARBEITUNG	3483	2773	677	710	271	405	397	115	8	2
GEWINNUNG UND VERARBEITUNG VON STEINEN UND ERDEN, FEINKERAMIK, GLAS	1474	1163	144	311	95	116	111	14	5	-
EISEN- UND NE-METALLERZEUGUNG, GIESSEREI UND STAHLVERFORMUNG	9128	7239	619	1889	666	1372	1355	159	17	4
STAHL-, MASCHINEN- UND FAHRZEUGBAU, ADV	7208	5274	475	1934	739	336	329	47	7	4
ELEKTROTECHNIK, (OHNE ADV), FEINMECHANIK, EBM-W., OPTIK	13855	10474	3573	3381	1219	1228	1195	449	33	8
HOLZ-, PAPIER- UND DRUCKGEWERBE	7747	6213	736	1534	532	515	505	90	10	2
LEDER-, TEXTIL- UND BEKLEIDUNGSGEWERBE	1821	1305	683	516	234	251	241	132	10	5
NAHRUNGS- UND GENUSSMITTELGEWERBE	2035	1136	286	899	703	61	54	32	7	6
VERARBEITENDES GEWERBE (OHNE BAUGEWERBE)	47390	35982	7222	11408	4528	4322	4223	1046	99	32
BAUHAUPTGEWERBE	4825	4177	17	648	227	213	211	-	2	1
AUSBAU- UND BAUHILFSGEWERBE	2078	1772	67	306	219	26	25	3	1	1
BAUGEWERBE	6903	5949	84	954	446	239	236	3	3	2
GROSSHANDEL	2665	891	88	1774	733	56	39	1	17	8
HANDELSVERMITTLUNG	406	226	150	180	95	15	14	4	1	-
EINZELHANDEL	6180	1012	529	5168	4160	130	68	29	62	52
HANDEL	9251	2129	767	7122	4988	201	121	34	80	60
EISENBAHNEN	127	126	10	1	-	-	-	-	-	-
DEUTSCHE BUNDESPOST	927	658	168	269	210	6	5	2	1	-
VERKEHR (OHNE EISENBAHNEN UND DEUTSCHE BUNDESPOST)	1778	1350	44	428	217	47	40	-	7	4
VERKEHR- UND NACHRICHTENUEBERMITTLUNG	2832	2134	222	698	427	53	45	2	8	4
KREDIT- UND SONSTIGE FINANZIERUNGS- INSTITUTE	1960	20	12	1940	918	11	-	-	11	7
VERSICHERUNGSGEWERBE	323	1	1	322	131	2	-	-	2	1
KREDITINSTITUTE UND VERSICHERUNGS- GEWERBE	2283	21	13	2262	1049	13	-	-	13	8
GASTSTAETTEN- UND BEHERBERGUNGSGEWERBE	4597	3047	2108	1550	1095	297	276	135	21	13
REINIGUNG UND KOERPERPFLEGE	1379	1276	1096	103	86	144	142	117	2	1
WISSENSCHAFT, BILDUNG, KUNST UND PUBLIZISTIK	2636	747	491	1889	1334	55	28	21	27	14
GESUNDHEITS- UND VETERINAERWESEN	7074	959	782	6115	4765	164	36	33	128	94
RECHTS- UND WIRTSCHAFTSBERATUNG	2166	230	107	1936	1253	25	11	4	14	10
SONSTIGE DIENSTLEISTUNGEN	550	412	95	138	76	16	16	5	-	-
DIENSTLEISTUNGEN, A.N.G.	18402	6671	4679	11731	8609	701	509	315	192	132
ORGANISATIONEN OHNE ERWERBSCHARAKTER UND PRIVATE HAUSHALTE	1186	288	205	898	646	43	6	4	37	34
GEBIETSKOERPERSCHAFTEN	3316	742	156	2574	1403	33	13	8	20	8
SOZIALVERSICHERUNG	541	51	39	490	310	2	-	-	2	1
GEBIETSKOEPERSCHAFTEN UND SOZIAL- VERSICHERUNG	3857	793	195	3064	1713	35	13	8	22	9
OHNE ANGABE	11	11	11	-	-	1	1	1	-	-
INSGESAMT	94013	55129	13589	38884	22604	5655	5196	1416	459	282

WIRTSCHAFTSABTEILUNG ----- WIRTSCHAFTSUNTERABTEILUNG	BESCHAEFTE				DARUNTER AUSLAENDER					
	INSGESAMT	DAVON			ZUSAMMEN	DAVON				
		ARBEITER	DARUNTER WEIBLICH	ANGEST.		ARBEITER	DARUNTER WEIBLICH	ANGEST.	DARUNTER WEIBLICH	
KREIS MAERKISCHER KREIS										
LAND- UND FORSTWIRTSCHAFT, TIERHALTUNG UND FISCHEREI	791	657	147	134	90	51	48	5	3	1
ENERGIEWIRTSCHAFT UND WASSERVER- SORGUNG, BERGBAU	1338	801	44	537	163	23	18	1	5	-
CHEMISCHE INDUSTRIE U. MINERALOEL- VERARBEITUNG	1419	781	190	638	249	62	53	4	9	4
KUNSTSTOFF-, GUMMI- UND ASBESTVERARBEITUNG	4505	3607	1303	898	386	683	672	229	11	3
GEWINNUNG UND VERARBEITUNG VON STEINEN UND ERDEN, FEINKERAMIK, GLAS	800	635	27	165	44	64	61	1	3	1
EISEN- UND NE-METALLERZEUGUNG, GIESSEREI UND STAHLVERFORMUNG	34793	26796	3258	7997	2852	6334	6214	758	120	30
STAHL-, MASCHINEN- UND FAHRZEUGBAU, ADV	18704	12619	2348	6085	2218	2078	1977	490	101	31
ELEKTROTECHNIK, (OHNE ADV), FEINMECHANIK, EBM-W., OPTIK	39009	28039	12303	10970	4360	5549	5361	2722	188	73
HOLZ-, PAPIER- UND DRUCKGEWERBE	2667	2069	598	598	310	191	184	87	7	3
LEDER-, TEXTIL- UND BEKLEIDUNGSGEWERBE	796	588	319	208	114	170	161	57	9	3
NAHRUNGS- UND GENUSSMITTELGEWERBE	1938	1007	257	931	795	59	50	24	9	8
VERARBEITENDES GEWERBE (OHNE BAUGEWERBE)	104631	76141	20603	28490	11328	15190	14733	4372	457	156
BAUHAUPTGEWERBE	5086	4289	39	797	350	407	402	2	5	2
AUSBAU- UND BAUHILFSGEWERBE	2540	2133	153	407	314	98	96	18	2	1
BAUGEWERBE	7626	6422	192	1204	664	505	498	20	7	3
GROSSHANDEL	4260	1683	237	2577	1220	171	136	29	35	19
HANDELSVERMITTLUNG	1369	424	84	945	517	69	55	7	14	6
EINZELHANDEL	10280	1744	736	8536	6836	273	99	28	174	128
HANDEL	15909	3851	1057	12058	8573	513	290	64	223	153
EISENBAHNEN	7	1	-	6	-	-	-	-	-	-
DEUTSCHE BUNDESPOST	673	597	333	76	75	6	6	5	-	-
VERKEHR (OHNE EISENBAHNEN UND DEUTSCHE BUNDESPOST)	3586	2539	108	1047	571	118	105	4	13	8
VERKEHR- UND NACHRICHTENUEBERMITTLUNG	4266	3137	441	1129	646	124	111	9	13	8
KREDIT- UND SONSTIGE FINANZIERUNGS- INSTITUTE	3196	169	152	3027	1643	29	5	5	24	17
VERSICHERUNGSGEWERBE	240	6	5	234	168	-	-	-	-	-
KREDITINSTITUTE UND VERSICHERUNGS- GEWERBE	3436	175	157	3261	1811	29	5	5	24	17
GASTSTAETTEN- UND BEHERBERGUNGSGEWERBE	3915	2237	1586	1678	1331	358	313	143	45	33
REINIGUNG UND KOERPERPFLEGE	1817	1716	1455	101	72	183	180	153	3	3
WISSENSCHAFT, BILDUNG, KUNST UND PUBLIZISTIK	3453	1027	712	2426	1681	90	36	11	54	25
GESUNDHEITS- UND VETERINAERWESEN	7951	791	570	7160	6030	332	68	50	264	207
RECHTS- UND WIRTSCHAFTSBERATUNG	3633	394	112	3239	2176	63	20	7	43	24
SONSTIGE DIENSTLEISTUNGEN	2738	1787	273	951	484	195	178	41	17	11
DIENSTLEISTUNGEN, A. N. G.	23507	7952	4708	15555	11774	1221	795	405	426	303
ORGANISATIONEN OHNE ERWERBSCHARAKTER UND PRIVATE HAUSHALTE	1867	465	358	1402	1036	54	22	17	32	13
GEBIETSKOERPERSCHAFTEN	6461	2266	906	4195	2544	159	87	35	72	28
SOZIALVERSICHERUNG	899	104	88	795	516	5	3	3	2	2
GEBIETSKOERPERSCHAFTEN UND SOZIAL- VERSICHERUNG	7360	2370	994	4990	3060	164	90	38	74	30
OHNE ANGABE	16	16	13	-	-	-	-	-	-	-
INSGESAMT	170747	101987	28714	68760	39145	17874	16610	4936	1264	684

WIRTSCHAFTSABTEILUNG ----- WIRTSCHAFTSUNTERABTEILUNG	BESCHAEFTIGTE					DARUNTER AUSLAENDER				
	INSGESAMT	DAVON			ZUSAMMEN	DAVON				
		ARBEITER	DARUNTER WEIBLICH	ANGEST.		ARBEITER	DARUNTER WEIBLICH	ANGEST.	DARUNTER WEIBLICH	
KREIS OLPE										
LAND- UND FORSTWIRTSCHAFT, TIERHALTUNG UND FISCHEREI	277	213	75	64	31	19	19	-	-	-
ENERGIEWIRTSCHAFT UND WASSERVER- SORGUNG, BERGBAU	588	349	11	239	44	38	36	1	2	1
CHEMISCHE INDUSTRIE U. MINERALOEL- VERARBEITUNG	73	41	9	32	14	3	2	1	1	-
KUNSTSTOFF-, GUMMI- UND ASBESTVERARBEITUNG	1245	1003	445	242	74	165	164	67	1	1
GEWINNUNG UND VERARBEITUNG VON STEINEN UND ERDEN, FEINKERAMIK, GLAS	371	262	51	109	36	31	30	12	1	-
EISEN- UND NE-METALLERZEUGUNG, GIESSEREI UND STAHLVERFORMUNG	5570	4428	935	1142	412	825	817	173	8	1
STAHL-, MASCHINEN- UND FAHRZEUGBAU, ADV	7901	5728	1346	2173	724	814	786	236	28	9
ELEKTROTECHNIK, (OHNE ADV), FEINMECHANIK, EBM-W., OPTIK	7357	5643	1486	1714	583	837	822	239	15	5
HOLZ-, PAPIER- UND DRUCKGEWERBE	2347	1826	192	521	216	199	193	37	6	1
LEDER-, TEXTIL- UND BEKLEIDUNGSGEWERBE	251	203	180	48	38	47	47	45	-	-
NAHRUNGS- UND GENUSSMITTELGEWERBE	1589	1057	312	532	357	92	91	20	1	1
VERARBEITENDES GEWERBE (OHNE BAUGEWERBE)	26704	20191	4956	6513	2454	3013	2952	830	61	18
BAUHAUPTGEWERBE	1670	1419	8	251	113	102	100	2	2	1
AUSBAU- UND BAUHILFSGEWERBE	538	436	23	102	71	15	15	-	-	-
BAUGEWERBE	2208	1855	31	353	184	117	115	2	2	1
GROSSHANDEL	1811	569	37	1242	567	45	36	1	9	4
HANDELSVERMITTLUNG	176	69	16	107	60	1	1	-	-	-
EINZELHANDEL	2591	567	163	2024	1672	45	18	2	27	23
HANDEL	4578	1205	216	3373	2299	91	55	3	36	27
EISENBAHNEN	84	81	5	3	1	2	2	1	-	-
DEUTSCHE BUNDESPOST	194	130	50	64	60	1	1	1	-	-
VERKEHR (OHNE EISENBAHNEN UND DEUTSCHE BUNDESPOST)	822	640	21	182	100	16	16	-	-	-
VERKEHR- UND NACHRICHTENUEBERMITTLUNG	1100	851	76	249	161	19	19	2	-	-
KREDIT- UND SONSTIGE FINANZIERUNGS- INSTITUTE	809	18	16	791	364	4	-	-	4	1
VERSICHERUNGSGEWERBE	60	-	-	60	45	1	-	-	1	1
KREDITINSTITUTE UND VERSICHERUNGS- GEWERBE	869	18	16	851	409	5	-	-	5	2
GASTSTAETTEN- UND BEHERBERGUNGSGEWERBE	1011	650	453	361	293	52	47	23	5	5
REINIGUNG UND KOERPERPFLEGE	423	396	335	27	21	31	31	24	-	-
WISSENSCHAFT, BILDUNG, KUNST UND PUBLIZISTIK	832	275	160	557	411	15	4	3	11	8
GESUNDEHEITS- UND VETERINAERWESEN	2145	166	130	1979	1685	57	8	6	49	35
RECHTS- UND WIRTSCHAFTSBERATUNG	676	42	8	634	393	-	-	-	-	-
SONSTIGE DIENSTLEISTUNGEN	422	244	26	178	90	8	5	-	3	1
DIENSTLEISTUNGEN, A.N.G.	5509	1773	1112	3736	2893	163	95	56	68	49
ORGANISATIONEN OHNE ERWERBSCHARAKTER UND PRIVATE HAUSHALTE	847	233	178	614	489	19	14	7	5	5
GEBIETSKOERPERSCHAFTEN	1691	599	223	1092	536	19	6	4	13	7
SOZIALVERSICHERUNG	156	18	17	138	99	-	-	-	-	-
GEBIETSKOEPERSCHAFTEN UND SOZIAL- VERSICHERUNG	1847	617	240	1230	635	19	6	4	13	7
OHNE ANGABE	29	29	29	-	-	1	1	1	-	-
INSGESAMT	44556	27334	6940	17222	9599	3504	3312	906	192	110

WIRTSCHAFTSABTEILUNG	INSGESAMT	BESCHAEFTIGTE				DARUNTER AUSLAENDER				
		DAVON		DARUNTER WEIBLICH	ZUSAMMEN	DAVON			DARUNTER WEIBLICH	
		ARBEITER	ANGEST.			ARBEITER	ANGEST.	DARUNTER WEIBLICH		
KREIS SIEGEN-WITTGENSTEIN										
LAND- UND FORSTWIRTSCHAFT, TIERHALTUNG UND FISCHEREI	356	307	77	49	30	28	28	-	-	-
ENERGIEWIRTSCHAFT UND WASSERVER- SORGUNG, BERGBAU	980	447	70	533	182	4	2	-	2	1
CHEMISCHE INDUSTRIE U. MINERALOEL- VERARBEITUNG	912	671	139	241	71	19	17	-	2	-
KUNSTSTOFF-, GUMMI- UND ASBESTVERARBEITUNG	2281	1880	642	401	190	138	136	64	2	1
GEWINNUNG UND VERARBEITUNG VON STEINEN UND ERDEN, FEINKERAMIK, GLAS	657	506	18	151	61	58	58	2	-	-
EISEN- UND NE-METALLERZEUGUNG, GIESSEREI UND STAHLVERFORMUNG	12717	9416	555	3301	991	1510	1474	55	36	8
STAHL-, MASCHINEN- UND FAHRZEUGBAU, ADV	19602	12055	833	7547	2170	1117	997	53	120	32
ELEKTROTECHNIK, (OHNE ADV), FEINMECHANIK, EBM-W., OPTIK	13094	9424	2037	3670	1260	1383	1332	240	51	11
HOLZ-, PAPIER- UND DRUCKGEWERBE	2246	1696	311	550	261	115	111	31	4	1
LEDER-, TEXTIL- UND BEKLEIDUNGSGEWERBE	240	156	110	84	53	6	6	4	-	-
NAHRUNGS- UND GENUSSMITTELGEWERBE	2262	1161	228	1101	803	68	58	13	10	6
VERARBEITENDES GEWERBE (OHNE BAUGEWERBE)	54011	36965	4873	17046	5860	4414	4189	462	225	59
BAUHAUPTGEWERBE	4586	3622	47	964	388	350	337	9	13	3
AUSBAU- UND BAUHILFSGEWERBE	1949	1601	290	348	243	80	78	40	2	2
BAUGEWERBE	6535	5223	337	1312	631	430	415	49	15	5
GROSSHANDEL	5729	2298	385	3431	1526	181	146	20	35	14
HANDELSVERMITTLUNG	1191	511	100	680	334	49	40	10	9	3
EINZELHANDEL	8466	1774	504	6692	5219	214	93	19	121	93
HANDEL	15386	4583	989	10803	7079	444	279	49	165	110
EISENBAHNEN	551	469	27	82	21	23	23	-	-	-
DEUTSCHE BUNDESPOST	970	701	283	269	234	3	3	2	-	-
VERKEHR (OHNE EISENBAHNEN UND DEUTSCHE BUNDESPOST)	2832	1924	104	908	444	72	60	2	12	4
VERKEHR- UND NACHRICHTENUEBERMITTLUNG	4353	3094	414	1259	699	98	86	4	12	4
KREDIT- UND SONSTIGE FINANZIERUNGS- INSTITUTE	2295	114	91	2181	1180	6	1	1	5	3
VERSICHERUNGSGEWERBE	644	14	10	630	234	3	-	-	3	2
KREDITINSTITUTE UND VERSICHERUNGS- GEWERBE	2939	128	101	2811	1414	9	1	1	8	5
GASTSTAETTEN- UND BEHERBERGUNGSGEWERBE	2771	1808	1286	963	784	260	230	122	30	23
REINIGUNG UND KOERPERPFLEGE	1350	1239	1043	111	79	127	126	107	1	-
WISSENSCHAFT, BILDUNG, KUNST UND PUBLIZISTIK	2898	464	304	2434	1379	131	19	14	112	43
GESUNDHEITS- UND VETERINAERWESEN	6792	1028	859	5764	4796	214	53	48	161	123
RECHTS- UND WIRTSCHAFTSBERATUNG	3204	417	132	2787	1536	76	41	16	35	21
SONSTIGE DIENSTLEISTUNGEN	1171	799	133	372	167	113	108	8	5	1
DIENSTLEISTUNGEN, A.N.G.	18186	5755	3757	12431	8741	921	577	315	344	211
ORGANISATIONEN OHNE ERWERBSCHARAKTER UND PRIVATE HAUSHALTE	2339	484	405	1855	1294	53	19	17	34	17
GEBIETSKOERPERSCHAFTEN	5898	2724	1015	3174	1682	119	88	37	31	19
SOZIALVERSICHERUNG	722	78	66	644	402	7	4	3	3	2
GEBIETSKOEPERSCHAFTEN UND SOZIAL- VERSICHERUNG	6620	2802	1081	3818	2084	126	92	40	34	21
OHNE ANGABE	10	10	10	-	-	-	-	-	-	-
INSGESAMT	111715	59798	12114	51917	28014	6527	5688	937	839	433

WIRTSCHAFTSABTEILUNG ----- WIRTSCHAFTSUNTERABTEILUNG	BESCHAEFTIGTE					DARUNTER AUSLAENDER				
	INSGESAMT	DAVON				ZUSAMMEN	DAVON			
		ARBEITER	WEIBLICH	ANGEST.	DARUNTER WEIBLICH		ARBEITER	WEIBLICH	ANGEST.	DARUNTER WEIBLICH
KREIS SOEST										
LAND- UND FORSTWIRTSCHAFT, TIERHALTUNG UND FISCHEREI	952	772	204	180	97	45	41	4	4	2
ENERGIEWIRTSCHAFT UND WASSERVER- SORGUNG, BERGBAU	484	247	15	237	43	2	1	-	1	-
CHEMISCHE INDUSTRIE U. MINERALOEL- VERARBEITUNG	197	135	57	62	35	5	4	3	1	-
KUNSTSTOFF-, GUMMI- UND ASBESTVERARBEITUNG	2393	1774	328	619	242	282	272	43	10	3
GEWINNUNG UND VERARBEITUNG VON STEINEN UND ERDEN, FEINKERAMIK, GLAS	1710	1300	20	410	119	106	103	-	3	1
EISEN- UND NE-METALLERZEUGUNG, GIESSEREI UND STAHLVERFORMUNG	5716	4453	285	1263	424	670	655	71	15	5
STAHL-, MASCHINEN- UND FAHRZEUGBAU, ADV	6703	4936	161	1767	621	315	303	10	12	5
ELEKTROTECHNIK, (OHNE ADV), FEINMECHANIK, EBM-W., OPTIK	16647	11187	3785	5460	1833	2080	2014	938	66	20
HOLZ-, PAPIER- UND DRUCKGEWERBE	3343	2727	394	616	283	205	196	30	9	5
LEDER-, TEXTIL- UND BEKLEIDUNGSGEWERBE	1103	848	643	255	133	128	122	78	6	1
NAHRUNGS- UND GENUSSMITTELGEWERBE	3533	2271	494	1262	796	180	172	54	8	6
VERARBEITENDES GEWERBE (OHNE BAUGEWERBE)	41345	29631	6167	11714	4486	3971	3841	1227	130	46
BAUHAUPTGEWERBE	3917	3295	16	622	245	184	176	-	8	1
AUSBAU- UND BAUHILFSGEWERBE	1635	1402	61	233	140	42	40	-	2	1
BAUGEWERBE	5552	4697	77	855	385	226	216	-	10	2
GROSSHANDEL	4691	1830	188	2861	1176	171	139	14	32	13
HANDELSVERMITTLUNG	344	171	52	173	97	14	14	5	-	-
EINZELHANDEL	6906	1119	487	5787	4612	144	62	28	82	66
HANDEL	11941	3120	727	8821	5885	329	215	47	114	79
EISENBAHNEN	178	78	3	100	26	3	3	-	-	-
DEUTSCHE BUNDESPOST	355	272	138	83	74	-	-	-	-	-
VERKEHR (OHNE EISENBAHNEN UND DEUTSCHE BUNDESPOST)	1761	1282	57	479	272	64	58	-	6	3
VERKEHR- UND NACHRICHTENUEBERMITTLUNG	2294	1632	198	662	372	67	61	-	6	3
KREDIT- UND SONSTIGE FINANZIERUNGS- INSTITUTE	1695	42	42	1653	855	8	1	1	7	4
VERSICHERUNGSGEWERBE	339	1	1	338	143	15	-	-	15	11
KREDITINSTITUTE UND VERSICHERUNGS- GEWERBE	2034	43	43	1991	998	23	1	1	22	15
GASTSTAETTEN- UND BEHERBERGUNGSGEWERBE	4060	2219	1553	1841	1440	311	266	120	45	26
REINIGUNG UND KOERPERPFLEGE	1562	1415	1208	147	105	177	176	159	1	-
WISSENSCHAFT, BILDUNG, KUNST UND PUBLIZISTIK	2632	728	491	1904	1410	70	22	13	48	22
GESUNDHEITS- UND VETERINAERWESEN	8656	1379	1041	7277	5377	240	60	52	180	109
RECHTS- UND WIRTSCHAFTSBERATUNG	2229	286	124	1943	1360	43	14	5	29	16
SONSTIGE DIENSTLEISTUNGEN	1284	1008	151	276	115	90	88	44	2	1
DIENSTLEISTUNGEN, A.N.G.	20423	7035	4568	13388	9807	931	626	393	305	174
ORGANISATIONEN OHNE ERWERBSCHARAKTER UND PRIVATE HAUSHALTE	1567	567	409	1000	776	27	15	9	12	10
GEBIETSKOERPERSCHAFTEN	4666	1818	368	2848	1491	258	151	37	107	46
SOZIALVERSICHERUNG	511	27	17	484	314	1	-	-	1	1
GEBIETSKOERPERSCHAFTEN UND SOZIAL- VERSICHERUNG	5177	1845	385	3332	1805	259	151	37	108	47
OHNE ANGABE	8	8	8	-	-	-	-	-	-	-
INSGESAMT	91777	49597	12801	42180	24654	5880	5168	1718	712	378

WIRTSCHAFTSABTEILUNG WIRTSCHAFTSUNTERABTEILUNG	BESCHAEFTIGTE					DARUNTER AUSLAENDER				
	INSGESAMT	DAVON				ZUSAMMEN	DAVON			
		ARBEITER	DARUNTER WEIBLICH	ANGEST.	DARUNTER WEIBLICH		ARBEITER	DARUNTER WEIBLICH	ANGEST.	DARUNTER WEIBLICH
KREIS UNNA										
LAND- UND FORSTWIRTSCHAFT, TIERHALTUNG UND FISCHEREI	898	711	194	187	120	36	35	10	1	-
ENERGIEWIRTSCHAFT UND WASSERVER- SORGUNG, BERGBAU	13799	11478	59	2321	227	2161	2126	-	35	-
CHEMISCHE INDUSTRIE U. MINERALOEL- VERARBEITUNG	3356	1973	116	1383	389	53	46	7	7	3
KUNSTSTOFF-, GUMMI-UND ASBESTVERARBEITUNG	1418	1183	542	235	95	92	92	40	-	-
GEWINNUNG UND VERARBEITUNG VON STEINEN UND ERDEN, FEINKERAMIK, GLAS	481	357	32	124	46	92	88	7	4	1
EISEN- UND NE-METALLERZEUGUNG, GIESSEREI UND STAHLVERFORMUNG	8711	6893	192	1818	568	1213	1179	32	34	14
STAHL-, MASCHINEN- UND FAHRZEUGBAU, ADV	11564	7800	519	3764	1272	936	892	79	44	15
ELEKTROTECHNIK, (OHNE ADV), FEINMECHANIK, EBM-W., OPTIK	8280	6042	2574	2238	952	614	593	192	21	2
HOLZ-, PAPIER- UND DRUCKGEWERBE	2519	1842	482	677	317	111	105	40	6	4
LEDER-, TEXTIL- UND BEKLEIDUNGSGEWERBE	1430	1158	745	272	162	193	187	84	6	3
NAHRUNGS- UND GENUSSMITTELGEWERBE	2944	1815	846	1129	914	568	540	408	28	27
VERARBEITENDES GEWERBE (OHNE BAUGEWERBE)	40703	29063	6048	11640	4715	3872	3722	889	150	69
BAUHAUPTGEWERBE	4616	3784	12	832	330	377	366	1	11	4
AUSBAU- UND BAUHILFSGEWERBE	2186	1804	58	382	252	91	87	1	4	3
BAUGEWERBE	6802	5588	70	1214	582	468	453	2	15	7
GROSSHANDEL	3942	1651	181	2291	1040	174	150	6	24	9
HANDELSVERMITTLUNG	482	166	26	316	200	20	15	-	5	4
EINZELHANDEL	11572	2333	733	9239	7040	298	133	48	165	117
HANDEL	15996	4150	940	11846	8280	492	298	54	194	130
EISENBAHNEN	51	47	4	4	-	10	9	-	1	-
DEUTSCHE BUNDESPOST	277	262	128	15	13	1	1	-	-	-
VERKEHR (OHNE EISENBAHNEN UND DEUTSCHE BUNDESPOST)	5942	4289	1242	1653	819	377	334	100	43	12
VERKEHR- UND NACHRICHTENUEBERMITTLUNG	6270	4598	1374	1672	832	388	344	100	44	12
KREDIT- UND SONSTIGE FINANZIERUNGS- INSTITUTE	2054	105	96	1949	1109	12	3	2	9	8
VERSICHERUNGSGEWERBE	224	44	8	180	104	8	3	-	5	-
KREDITINSTITUTE UND VERSICHERUNGS- GEWERBE	2278	149	104	2129	1213	20	6	2	14	8
GASTSTAETTEN- UND BEHERBERGUNGSGEWERBE	2778	1527	1024	1251	1012	262	217	75	45	30
REINIGUNG UND KOERPERPFLEGE	1946	1785	1520	161	131	217	214	199	3	3
WISSENSCHAFT, BILDUNG, KUNST UND PUBLIZISTIK	2587	886	739	1701	1225	90	24	19	66	30
GESUNDHEITS- UND VETERINAERWESEN	6517	619	473	5898	5152	213	30	26	183	142
RECHTS- UND WIRTSCHAFTSBERATUNG	2748	366	58	2382	1559	51	19	3	32	20
SONSTIGE DIENSTLEISTUNGEN	1305	882	223	423	204	58	56	21	2	-
DIENSTLEISTUNGEN, A.N.G.	17881	6065	4037	11816	9283	891	560	343	331	225
ORGANISATIONEN OHNE ERWERBSCHARAKTER UND PRIVATE HAUSHALTE	3098	956	601	2142	1581	167	121	68	46	31
GEBIETSKOERPERSCHAFTEN	5387	2084	712	3303	1929	72	41	17	31	21
SOZIALVERSICHERUNG	498	30	27	468	335	2	-	-	2	1
GEBIETSKOERPERSCHAFTEN UND SOZIAL- VERSICHERUNG	5885	2114	739	3771	2264	74	41	17	33	22
OHNE ANGABE	-	-	-	-	-	-	-	-	-	-
INSGESAMT	113610	64872	14166	48738	29097	8569	7706	1485	863	504

Berufssystematischer Teil

Sozialversicherungspflichtig beschäftigte Arbeitnehmer am 31.12.1991 nach Berufsbereichen und -abschnitten,
 Ausländern sowie Stellung im Beruf

Berufsbereiche --- Berufsabschnitte	Insgesamt	Beschäftigte					dar. Ausländer			
		Arbeiter			Angestellte		zusammen	davon		dar.: Auszubildende
		zusammen	darunter: Fach- arbeiter	Auszu- bild.	zusammen	dar.: Auszu- bild.		Arbeiter	Ange- stellte	
05000 Nordrhein-Westfalen										
Pflanzenbauer, Tierzüchter, Fi.	73109	66247	30516	-	6862	-	5018	4901	117	-
Bergleute, Mineralgewinner	71708	71549	62134	-	159	-	19579	19573	6	-
Fertigungsberufe	2151301	2042637	1026438	-	108664	-	291094	288531	2563	-
Steinbearbeiter, Baustoffher.	10214	9907	3673	-	307	-	1989	1984	5	-
Keramiker, Glasmacher	14062	13579	3636	-	483	-	2788	2763	25	-
Chemiarbeiter, Kunststoffv.	141825	137575	35165	-	4250	-	25401	25208	193	-
Papierher., -verarb., Drucker	85699	75196	27840	-	10503	-	10298	10082	216	-
Holzaufbereiter, -warenfert.	18437	18100	5858	-	337	-	2861	2850	11	-
Metallerzeuger, -bearbeiter	240881	237503	99831	-	3378	-	57332	57245	87	-
Schlosser, Mechaniker	505882	472703	347266	-	33179	-	37033	36359	674	-
Elektriker	184104	168845	120339	-	15259	-	8991	8735	256	-
Montierer u. Metallb. a.n.g.	147837	147042	14450	-	795	-	34896	34873	23	-
Textil-, Bekleidungsberufe	71072	67703	32030	-	3369	-	11135	11030	105	-
Lederher., -verarb., Fellver.	11447	10834	4507	-	613	-	1637	1623	14	-
Ernährungsberufe	142689	133342	48635	-	9347	-	24937	24596	341	-
Bauberufe	184147	175706	108333	-	8441	-	22997	22783	214	-
Bau-, Raumausst., Polsterer	41355	39284	27001	-	2071	-	3785	3756	29	-
Tischler, Modellbauer	72700	69508	51011	-	3192	-	3278	3238	40	-
Maler, Lackierer	60140	58415	41151	-	1725	-	4781	4757	24	-
Warenprüfer, Versandfertig.	114800	106107	19986	-	8693	-	18460	18232	228	-
Hilfsarbeiter	48584	48267	3762	-	317	-	12190	12163	27	-
Maschinisten	55426	53021	31964	-	2405	-	6305	6254	51	-
Technische Berufe	445200	22179	14168	-	423021	-	12430	1163	11267	-
Ing., Chemiker, Physiker, Math.	131399	646	361	-	130753	-	4677	49	4628	-
Techniker, Tech. Sonderkräfte	313801	21533	13807	-	292268	-	7753	1114	6639	-
Dienstleistungsberufe	3372671	820439	199606	-	2552232	-	163617	91863	71754	-
Warenkaufleute	501632	24015	7303	-	477617	-	15470	2648	12822	-
Dienstleistungskaufleute	225868	3748	1215	-	222120	-	3717	176	3541	-
Verkehrsberufe	449807	395455	109958	-	54352	-	39002	37306	1696	-
Organ.-, Verwalt.-, Büroberufe	1187615	17832	4846	-	1169783	-	25045	993	24052	-
Ordnungs-, Sicherheitsberufe	77298	57119	14040	-	20179	-	3945	3545	400	-
Schriftwerksch., Künstl. Ber.	49147	5304	2678	-	43843	-	3569	320	3249	-
Gesundheitsdienstberufe	348927	15705	1554	-	333222	-	17637	1221	16416	-
Sozial- und erziehungsberufe	213650	9170	1444	-	204480	-	8500	412	8088	-
Allg. Dienstleistungsberufe	318727	292091	56568	-	26636	-	46732	45242	1490	-
Sonstige Arbeitskräfte	8852	5242	459	-	3610	-	956	745	211	-
Ohne Angabe	-	-	-	-	-	-	-	-	-	-
Insgesamt	6122841	3028293	1333321	-	3094548	-	492694	406776	85918	-

Sozialversicherungspflichtig beschäftigte Arbeitnehmer am 31.12.1991 nach Berufsbereichen und -abschnitten,
Ausländern sowie Stellung im Beruf

Berufsbereiche --- Berufsabschnitte	Insgesamt	Beschäftigte					dar. Ausländer			
		Arbeiter			Angestellte		davon			dar.:
		zusammen	darunter:		zusammen	dar.: Auszu- bild.	zusammen	Arbeiter	Ange- stellte	Auszu- bil- dende
			Fach- arbeiter	Auszu- bild.						
05100 Düsseldorf, Regierungsbezirk										
Pflanzenbauer, Tierzüchter, Fi.	22934	20513	9022	-	2421	-	1912	1859	53	-
Bergleute, Mineralgewinner	19067	19011	16538	-	56	-	5322	5319	3	-
Fertigungsberufe	638118	603212	308918	-	34906	-	100828	99817	1011	-
Steinbearbeiter, Baustoffher.	3163	3056	975	-	107	-	879	876	3	-
Keramiker, Glasmacher	4043	3858	1022	-	185	-	840	830	10	-
Chemiearbeiter, Kunststoffv.	37769	36341	8856	-	1428	-	7032	6954	78	-
Papierher., -verarb., Drucker	25321	21707	8524	-	3614	-	3158	3073	85	-
Holzaufbereiter, -warenfert.	1710	1662	443	-	48	-	361	359	2	-
Metallerzeuger, -bearbeiter	81051	79808	33852	-	1243	-	22435	22404	31	-
Schlosser, Mechaniker	154074	143632	107736	-	10442	-	13908	13628	280	-
Elektriker	60982	55984	41397	-	4998	-	3533	3426	107	-
Montierer u. Metallb. a.n.g.	35454	35187	2038	-	267	-	11031	11021	10	-
Textil-, Bekleidungsberufe	21136	19997	8993	-	1139	-	3935	3896	39	-
Lederher., -verarb., Fellver.	4434	4208	1824	-	226	-	679	674	5	-
Ernährungsberufe	40214	37362	13493	-	2852	-	7648	7515	133	-
Bauberufe	53054	50313	30598	-	2741	-	8332	8248	84	-
Bau-, Raumausstat., Polsterer	11717	11082	7688	-	635	-	1106	1096	10	-
Tischler, Modellbauer	15305	14522	10443	-	783	-	929	913	16	-
Maler, Lackierer	19604	19033	13852	-	571	-	1498	1489	9	-
Warenprüfer, Versandfertigm.	36274	33523	5430	-	2751	-	7064	6986	78	-
Hilfsarbeiter	11760	11672	618	-	88	-	3302	3294	8	-
Maschinisten	21053	20265	11136	-	788	-	3158	3135	23	-
Technische Berufe	156126	8385	5279	-	147741	-	5153	501	4652	-
Ing., Chemiker, Physiker, Math.	47336	254	165	-	47082	-	1932	16	1916	-
Techniker, Tech. Sonderkräfte	108790	8131	5114	-	100659	-	3221	485	2736	-
Dienstleistungsberufe	1115346	265479	57726	-	849867	-	63675	34927	28748	-
Warenkaufleute	167217	7389	1941	-	159828	-	6161	927	5234	-
Dienstleistungskaufleute	79810	1256	415	-	78554	-	1784	52	1732	-
Verkehrsberufe	151115	131342	30746	-	19773	-	15386	14608	778	-
Organ., Verwalt., Büroberufe	407637	5836	1501	-	401801	-	10915	363	10552	-
Ordnungs-, Sicherheitsberufe	25882	18620	4258	-	7262	-	1640	1486	154	-
Schriftwerksch., Künstl. Ber.	15398	1710	936	-	13688	-	1106	94	1012	-
Gesundheitsdienstberufe	104655	4880	392	-	99775	-	6475	463	6012	-
Sozial- und erziehungsberufe	61956	2309	425	-	59647	-	2729	109	2620	-
Allg. Dienstleistungsberufe	101676	92137	17112	-	9539	-	17479	16825	654	-
Sonstige Arbeitskräfte	2708	1510	43	-	1198	-	288	210	78	-
Ohne Angabe	-	-	-	-	-	-	-	-	-	-
Insgesamt	1954299	918110	397526	-	1036189	-	177178	142633	34545	-

Sozialversicherungspflichtig beschäftigte Arbeitnehmer am 31.12.1991 nach Berufsbereichen und -abschnitten,
Ausländern sowie Stellung im Beruf

Berufsbereiche --- Berufsabschnitte	Insgesamt	Beschäftigte					dar. Ausländer			
		Arbeiter			Angestellte		zusammen	davon		dar.: Auszubildende
		zusammen	darunter: Fach- arbeiter	Auszu- bild.	zusammen	dar.: Auszu- bild.		Arbeiter	Ange- stellte	
05111 Düsseldorf, kreisfreie Stadt										
Pflanzenbauer, Tierzüchter, Fi.	2163	1696	756	-	467	-	192	179	13	-
Bergleute, Mineralgewinner	28	23	3	-	5	-	11	11	-	-
Fertigungsberufe	81074	75176	42557	-	5898	-	14905	14648	257	-
Steinbearbeiter, Baustoffher.	301	287	193	-	14	-	93	93	-	-
Keramiker, Glasmacher	676	655	358	-	21	-	146	144	2	-
Chemiearbeiter, Kunststoffv.	3879	3556	604	-	323	-	725	708	17	-
Papierher., -verarb., Drucker	4334	3451	1614	-	883	-	609	575	34	-
Holzaufbereiter, -warenfert.	91	80	21	-	11	-	29	29	-	-
Metallerzeuger, -bearbeiter	6829	6739	3427	-	90	-	1976	1974	2	-
Schlosser, Mechaniker	20243	18645	14633	-	1598	-	2109	2041	68	-
Elektriker	8586	7801	5984	-	785	-	495	477	18	-
Montierer u. Metallb. a.n.g.	1860	1842	150	-	18	-	855	854	1	-
Textil-, Bekleidungsberufe	1227	1119	493	-	108	-	233	229	4	-
Lederher., -verarb., Fellver.	529	500	449	-	29	-	54	54	-	-
Ernährungsberufe	7312	6712	2393	-	600	-	2036	1985	51	-
Bauberufe	8228	7631	4971	-	597	-	2236	2207	29	-
Bau-, Raumausst., Polsterer	1895	1793	1357	-	102	-	169	167	2	-
Tischler, Modellbauer	1542	1439	1043	-	103	-	140	137	3	-
Maler, Lackierer	3544	3456	2458	-	88	-	348	345	3	-
Warenprüfer, Versandfertig.	5104	4716	411	-	388	-	1500	1482	18	-
Hilfsarbeiter	1740	1724	74	-	16	-	605	603	2	-
Maschinisten	3154	3030	1924	-	124	-	547	544	3	-
Technische Berufe	29588	1021	672	-	28567	-	1230	67	1163	-
Ing., Chemiker, Physiker, Math.	11446	49	34	-	11397	-	573	2	571	-
Techniker, Tech. Sonderkräfte	18142	972	638	-	17170	-	657	65	592	-
Dienstleistungsberufe	252250	47707	8851	-	204543	-	19246	9971	9275	-
Warenkaufleute	32267	1327	311	-	30940	-	1853	278	1575	-
Dienstleistungskaufleute	29853	244	37	-	29609	-	972	18	954	-
Verkehrsberufe	26860	22115	4009	-	4745	-	3619	3359	260	-
Organ.-, Verwalt.-, Büroberufe	106022	1483	230	-	104539	-	4088	109	3979	-
Ordnungs-, Sicherheitsberufe	5903	3812	691	-	2091	-	574	532	42	-
Schriftwerksch., Künstl. Ber.	4767	385	231	-	4382	-	360	31	329	-
Gesundheitsdienstberufe	15524	653	19	-	14871	-	1338	106	1232	-
Sozial- und erziehungsberufe	10047	158	34	-	9889	-	579	20	559	-
Allg. Dienstleistungsberufe	21007	17530	3289	-	3477	-	5863	5518	345	-
Sonstige Arbeitskräfte	624	336	5	-	288	-	101	87	14	-
Ohne Angabe	-	-	-	-	-	-	-	-	-	-
Insgesamt	365727	125959	52844	-	239768	-	35685	24963	10722	-

Sozialversicherungspflichtig beschäftigte Arbeitnehmer am 31.12.1991 nach Berufsbereichen und -abschnitten,
Ausländern sowie Stellung im Beruf

Berufsbereiche --- Berufsabschnitte	Insgesamt	Beschäftigte					dar. Ausländer			
		Arbeiter			Angestellte		zusammen	davon		dar.: Auszu- bildende
		zusammen	darunter:		zusammen	dar.: Auszu- bild.		Arbeiter	Ange- stellte	
			Fach- arbeiter	Auszu- bild.						
05112 Duisburg, kreisfreie Stadt										
Pflanzenbauer, Tierzüchter, Fi.	1686	1540	584	-	146	-	134	133	1	-
Bergleute, Mineralgewinner	3328	3320	2673	-	8	-	1032	1032	-	-
Fertigungsberufe	66084	63137	35083	-	2947	-	10812	10737	75	-
Steinbearbeiter, Baustoffher.	220	214	60	-	6	-	89	89	-	-
Keramiker, Glasmacher	73	68	23	-	5	-	15	15	-	-
Chemiearbeiter, Kunststoffv.	2148	2079	294	-	69	-	290	288	2	-
Papierher., -verarb., Drucker	1328	1108	330	-	220	-	74	72	2	-
Holzaufbereiter, -warenfert.	252	246	80	-	6	-	33	33	-	-
Metallerzeuger, -bearbeiter	12758	12659	5781	-	99	-	3639	3637	2	-
Schlosser, Mechaniker	17583	16652	13019	-	931	-	1910	1888	22	-
Elektriker	7307	6812	4982	-	495	-	538	530	8	-
Montierer u. Metallb. a.n.g.	1261	1255	123	-	6	-	259	259	-	-
Textil-, Bekleidungsberufe	517	487	145	-	30	-	138	137	1	-
Lederher., -verarb., Fellver.	160	152	109	-	8	-	19	19	-	-
Ernährungsberufe	3222	2982	1003	-	240	-	579	565	14	-
Bauberufe	5946	5659	3444	-	287	-	1137	1127	10	-
Bau-, Raumausstat., Polsterer	1399	1347	682	-	52	-	193	193	-	-
Tischler, Modellbauer	1049	982	718	-	67	-	55	53	2	-
Maler, Lackierer	1885	1830	1296	-	55	-	125	125	-	-
Warenprüfer, Versandfertigm.	2749	2520	745	-	229	-	433	427	6	-
Hilfsarbeiter	923	920	48	-	3	-	223	223	-	-
Maschinisten	5304	5165	2201	-	139	-	1063	1057	6	-
Technische Berufe	16092	1449	1033	-	14643	-	425	61	364	-
Ing., Chemiker, Physiker, Math.	4444	24	13	-	4420	-	158	4	154	-
Techniker, Tech. Sonderkräfte	11648	1425	1020	-	10223	-	267	57	210	-
Dienstleistungsberufe	99857	29733	6550	-	70124	-	6476	4089	2387	-
Warenkaufleute	13366	654	141	-	12712	-	536	77	459	-
Dienstleistungskaufleute	5671	72	37	-	5599	-	92	2	90	-
Verkehrsberufe	17554	15428	3772	-	2126	-	2251	2193	58	-
Organ., Verwalt., Büroberufe	33387	627	193	-	32760	-	676	37	639	-
Ordnungs-, Sicherheitsberufe	2793	2311	631	-	482	-	150	136	14	-
Schriftwerksch., Künstl. Ber.	997	107	70	-	890	-	64	1	63	-
Gesundheitsdienstberufe	10658	753	37	-	9905	-	761	57	704	-
Sozial- und erziehungsberufe	5399	261	44	-	5138	-	330	5	325	-
Allg. Dienstleistungsberufe	10032	9520	1625	-	512	-	1616	1581	35	-
Sonstige Arbeitskräfte	96	55	-	-	41	-	15	10	5	-
Ohne Angabe	-	-	-	-	-	-	-	-	-	-
Insgesamt	187143	99234	45923	-	87909	-	18894	16062	2832	-

Sozialversicherungspflichtig beschäftigte Arbeitnehmer am 31.12.1991 nach Berufsbereichen und -abschnitten,
 Ausländern sowie Stellung im Beruf

Berufsbereiche --- Berufsabschnitte	Insgesamt	Beschäftigte					dar. Ausländer			
		Arbeiter			Angestellte		zusammen	davon		dar.: Auszubildende
		zusammen	darunter: Fach- arbeiter	Auszu- bild.	zusammen	dar.: Auszu- bild.		Arbeiter	Ange- stellte	
05113 Essen, Kreisfreie Stadt										
Pflanzenbauer, Tierzüchter, Fi.	2728	2472	994	-	256	-	194	189	5	-
Bergleute, Mineralgewinner	109	81	35	-	28	-	17	15	2	-
Fertigungsberufe	63616	59529	35970	-	4087	-	7025	6949	76	-
Steinbearbeiter, Baustoffher.	204	198	94	-	6	-	22	22	-	-
Keramiker, Glasmacher	638	607	295	-	31	-	105	104	1	-
Chemiearbeiter, Kunststoffv.	2297	2235	535	-	62	-	362	360	2	-
Papierher., -verarb., Drucker	3567	2871	1220	-	696	-	293	283	10	-
Holzaufbereiter, -warenfert.	147	144	73	-	3	-	20	20	-	-
Metallerzeuger, -bearbeiter	4728	4677	2947	-	51	-	754	753	1	-
Schlosser, Mechaniker	15120	14027	10777	-	1093	-	1029	1013	16	-
Elektriker	9871	9180	7256	-	691	-	466	455	11	-
Montierer u. Metallb. a.n.g.	1362	1347	177	-	15	-	286	284	2	-
Textil-, Bekleidungsberufe	1065	1008	457	-	57	-	117	116	1	-
Lederher., -verarb., Fellver.	264	244	171	-	20	-	23	22	1	-
Ernährungsberufe	4407	4089	1503	-	318	-	761	752	9	-
Bauberufe	7139	6709	4456	-	430	-	1103	1093	10	-
Bau-, Raumausst., Polsterer	1392	1328	1000	-	64	-	105	105	-	-
Tischler, Modellbauer	1589	1493	1037	-	96	-	96	95	1	-
Maler, Lackierer	3301	3184	2289	-	117	-	278	278	-	-
Warenprüfer, Versandfertigm.	3049	2822	341	-	227	-	654	648	6	-
Hilfsarbeiter	1536	1518	54	-	18	-	363	358	5	-
Maschinisten	1940	1848	1288	-	92	-	188	188	-	-
Technische Berufe	20856	799	602	-	20057	-	506	29	477	-
Ing., Chemiker, Physiker, Math.	7620	56	36	-	7564	-	261	-	261	-
Techniker, Tech. Sonderkräfte	13236	743	566	-	12493	-	245	29	216	-
Dienstleistungsberufe	142898	31855	6593	-	111043	-	5669	3021	2648	-
Warenkaufleute	21538	812	282	-	20726	-	450	75	375	-
Dienstleistungskaufleute	8867	139	65	-	8728	-	75	8	67	-
Verkehrsberufe	16393	14309	3149	-	2084	-	828	803	25	-
Organ., Verwalt., Büroberufe	53067	729	166	-	52338	-	778	20	758	-
Ordnungs-, Sicherheitsberufe	3294	2430	543	-	864	-	89	82	7	-
Schriftwerksch., Künstl. Ber.	2512	316	185	-	2196	-	168	11	157	-
Gesundheitsdienstberufe	15203	465	51	-	14738	-	893	48	845	-
Sozial- und erziehungsberufe	8726	369	71	-	8357	-	379	18	361	-
Allg. Dienstleistungsberufe	13298	12286	2081	-	1012	-	2009	1956	53	-
Sonstige Arbeitskräfte	504	309	6	-	195	-	43	28	15	-
Ohne Angabe	-	-	-	-	-	-	-	-	-	-
Insgesamt	230711	95045	44200	-	135666	-	13454	10231	3223	-

Sozialversicherungspflichtig beschäftigte Arbeitnehmer am 31.12.1991 nach Berufsbereichen und -abschnitten,
Ausländern sowie Stellung im Beruf

Berufsbereiche --- Berufsabschnitte	Insgesamt	Beschäftigte					dar. Ausländer			
		Arbeiter			Angestellte		zusammen	davon		dar.: Auszubildende
		zusammen	darunter:		zusammen	dar.: Auszubild.		Arbeiter	Angestellte	
			Facharbeiter	Auszubild.						
05114 Krefeld, kreisfreie Stadt										
Pflanzenbauer, Tierzüchter, Fi.	1166	1062	497	-	104	-	98	97	1	-
Bergleute, Mineralgewinner	14	12	2	-	2	-	-	-	-	-
Fertigungsberufe	36775	34988	18922	-	1787	-	4759	4701	58	-
Steinbearbeiter, Baustoffher.	201	197	39	-	4	-	111	111	-	-
Keramiker, Glasmacher	34	26	13	-	8	-	4	4	-	-
Chemiearbeiter, Kunststoffv.	4831	4740	2000	-	91	-	345	341	4	-
Papierher., -verarb., Drucker	1449	1299	557	-	150	-	212	211	1	-
Holzaufbereiter, -warenfert.	18	17	5	-	1	-	-	-	-	-
Metallerzeuger, -bearbeiter	4067	4001	1996	-	66	-	981	980	1	-
Schlosser, Mechaniker	8959	8373	6367	-	586	-	709	686	23	-
Elektriker	3094	2847	2152	-	247	-	160	156	4	-
Montierer u. Metallb. a.n.g.	1352	1329	65	-	23	-	288	288	-	-
Textil-, Bekleidungsberufe	2555	2412	1029	-	143	-	546	541	5	-
Lederher., -verarb., Fellver.	114	108	46	-	6	-	27	27	-	-
Ernährungsberufe	1866	1758	639	-	108	-	240	230	10	-
Bauberufe	2399	2261	1373	-	138	-	292	289	3	-
Bau-, Raumausstat., Polsterer	542	526	397	-	16	-	43	43	-	-
Tischler, Modellbauer	1078	1028	770	-	50	-	100	97	3	-
Maler, Lackierer	920	898	712	-	22	-	45	45	-	-
Warenprüfer, Versandfertigtm.	1935	1822	292	-	113	-	342	339	3	-
Hilfsarbeiter	401	401	39	-	-	-	133	133	-	-
Maschinisten	960	945	431	-	15	-	181	180	1	-
Technische Berufe	10792	631	381	-	10161	-	342	37	305	-
Ing., Chemiker, Physiker, Math.	3639	7	6	-	3632	-	143	2	141	-
Techniker, Tech. Sonderkräfte	7153	624	375	-	6529	-	199	35	164	-
Dienstleistungsberufe	50996	13506	3452	-	37490	-	3006	1849	1157	-
Warenkaufleute	7341	306	68	-	7035	-	246	36	210	-
Dienstleistungskaufleute	3199	68	13	-	3131	-	45	1	44	-
Verkehrsberufe	7473	6602	1665	-	871	-	723	698	25	-
Organ., Verwalt., Büroberufe	17869	325	95	-	17544	-	390	28	362	-
Ordnungs-, Sicherheitsberufe	1299	842	200	-	457	-	85	79	6	-
Schriftwerksch., Künstl. Ber.	1005	114	62	-	891	-	107	5	102	-
Gesundheitsdienstberufe	5122	321	28	-	4801	-	279	11	268	-
Sozial- und erziehungsberufe	2689	254	85	-	2435	-	148	18	130	-
Allg. Dienstleistungsberufe	4999	4674	1236	-	325	-	983	973	10	-
Sonstige Arbeitskräfte	73	11	1	-	62	-	4	-	4	-
Ohne Angabe	-	-	-	-	-	-	-	-	-	-
Insgesamt	99816	50210	23255	-	49606	-	8209	6684	1525	-

Sozialversicherungspflichtig beschäftigte Arbeitnehmer am 31.12.1991 nach Berufsbereichen und -abschnitten,
 Ausländern sowie Stellung im Beruf

Berufsbereiche --- Berufsabschnitte	Insgesamt	Beschäftigte					dar. Ausländer			
		Arbeiter			Angestellte		davon			dar.:
		zusammen	darunter: Fach- arbeiter	Auszu- bild.	zusammen	dar.: Auszu- bild.	zusammen	Arbeiter	Ange- stellte	Auszu- bil- dende
05116 Mönchengladbach, kreisfreie Stadt										
Pflanzenbauer, Tierzüchter, Fi.	925	844	402	-	81	-	68	67	1	-
Bergleute, Mineralgewinner	5	5	2	-	-	-	-	-	-	-
Fertigungsberufe	33126	31251	16341	-	1875	-	4367	4322	45	-
Steinbearbeiter, Baustoffher.	114	107	49	-	7	-	10	9	1	-
Keramiker, Glasmacher	214	201	27	-	13	-	17	15	2	-
Chemiearbeiter, Kunststoffv.	420	376	92	-	44	-	51	49	2	-
Papierher., -verarb., Drucker	2296	2018	848	-	278	-	322	318	4	-
Holzaufbereiter, -warenfert.	20	20	6	-	-	-	1	1	-	-
Metallerzeuger, -bearbeiter	4061	4014	1174	-	47	-	1007	1007	-	-
Schlosser, Mechaniker	7678	7092	5166	-	586	-	523	508	15	-
Elektriker	3451	3201	2182	-	250	-	211	207	4	-
Montierer u. Metallb. a.n.g.	1196	1178	77	-	18	-	291	291	-	-
Textil-, Bekleidungsberufe	4340	4160	2386	-	180	-	858	854	4	-
Lederher., -verarb., Fellver.	101	93	48	-	8	-	20	20	-	-
Ernährungsberufe	1889	1768	745	-	121	-	344	336	8	-
Bauberufe	2328	2233	1202	-	95	-	177	176	1	-
Bau-, Raumausst., Polsterer	645	604	457	-	41	-	44	44	-	-
Tischler, Modellbauer	921	875	596	-	46	-	51	51	-	-
Maler, Lackierer	959	939	640	-	20	-	71	70	1	-
Warenprüfer, Versandfertig.	1384	1285	311	-	99	-	180	178	2	-
Hilfsarbeiter	585	581	35	-	4	-	156	156	-	-
Maschinisten	524	506	300	-	18	-	33	32	1	-
Technische Berufe	6780	444	223	-	6336	-	241	42	199	-
Ing., Chemiker, Physiker, Math.	1897	7	5	-	1890	-	72	2	70	-
Techniker, Tech. Sonderkräfte	4883	437	218	-	4446	-	169	40	129	-
Dienstleistungsberufe	54069	14600	2812	-	39469	-	3137	1732	1405	-
Warenkaufleute	8436	445	99	-	7991	-	265	40	225	-
Dienstleistungskaufleute	2916	85	14	-	2831	-	49	4	45	-
Verkehrsberufe	7900	6795	1416	-	1105	-	681	589	92	-
Organ., Verwalt., Büroberufe	18397	280	86	-	18117	-	603	7	596	-
Ordnungs-, Sicherheitsberufe	1246	997	189	-	249	-	119	111	8	-
Schriftwerksch., Künstl. Ber.	672	89	45	-	583	-	42	4	38	-
Gesundheitsdienstberufe	5525	254	37	-	5271	-	279	17	262	-
Sozial- und erziehungsberufe	2945	73	14	-	2872	-	120	5	115	-
Allg. Dienstleistungsberufe	6032	5582	912	-	450	-	979	955	24	-
Sonstige Arbeitskräfte	109	28	3	-	81	-	10	6	4	-
Ohne Angabe	-	-	-	-	-	-	-	-	-	-
Insgesamt	95014	47172	19783	-	47842	-	7823	6169	1654	-

Sozialversicherungspflichtig beschäftigte Arbeitnehmer am 31.12.1991 nach Berufsbereichen und -abschnitten,
Ausländern sowie Stellung im Beruf

Berufsbereiche --- Berufsabschnitte	Insgesamt	Beschäftigte					dar. Ausländer			
		Arbeiter			Angestellte		zusammen	davon		dar.: Auszubildende
		zusammen	darunter:		zusammen	dar.: Auszubild.		Arbeiter	Angestellte	
			Facharbeiter	Auszubild.						
05117 Mülheim an der Ruhr, Kreisfreie Stadt										
Pflanzenbauer, Tierzüchter, Fi.	672	611	240	-	61	-	72	71	1	-
Bergleute, Mineralgewinner	2308	2307	2202	-	1	-	830	830	-	-
Fertigungsberufe	21401	20480	10579	-	921	-	2990	2966	24	-
Steinbearbeiter, Baustoffher.	57	52	25	-	5	-	8	8	-	-
Keramiker, Glasmacher	10	8	4	-	2	-	2	2	-	-
Chemiearbeiter, Kunststoffv.	426	397	93	-	29	-	60	59	1	-
Papierher., -verarb., Drucker	419	334	178	-	85	-	54	52	2	-
Holzaufbereiter, -warenfert.	52	52	25	-	-	-	6	6	-	-
Metallerzeuger, -bearbeiter	4265	4233	1717	-	32	-	747	745	2	-
Schlosser, Mechaniker	4786	4527	3609	-	259	-	344	339	5	-
Elektriker	2090	1947	1654	-	143	-	107	103	4	-
Montierer u. Metallb. a.n.g.	225	222	47	-	3	-	40	40	-	-
Textil-, Bekleidungsberufe	266	254	76	-	12	-	48	48	-	-
Lederher., -verarb., Fellver.	511	481	84	-	30	-	171	171	-	-
Ernährungsberufe	2426	2324	584	-	102	-	601	597	4	-
Bauberufe	1389	1319	723	-	70	-	200	197	3	-
Bau-, Raumausstat., Polsterer	424	396	322	-	28	-	35	34	1	-
Tischler, Modellbauer	394	371	279	-	23	-	27	27	-	-
Maler, Lackierer	810	784	639	-	26	-	55	54	1	-
Warenprüfer, Versandfertigtm.	1920	1864	274	-	56	-	283	282	1	-
Hilfsarbeiter	220	220	8	-	-	-	50	50	-	-
Maschinisten	711	695	238	-	16	-	152	152	-	-
Technische Berufe	5563	213	159	-	5350	-	169	10	159	-
Ing., Chemiker, Physiker, Math.	1608	7	4	-	1601	-	53	-	53	-
Techniker, Tech.Sonderkräfte	3955	206	155	-	3749	-	116	10	106	-
Dienstleistungsberufe	34861	8712	1560	-	26149	-	1520	876	644	-
Warenkaufleute	6268	239	50	-	6029	-	157	20	137	-
Dienstleistungskaufleute	1588	93	32	-	1495	-	26	3	23	-
Verkehrsberufe	4994	4488	767	-	506	-	424	417	7	-
Organ.-, Verwalt.-, Büroberufe	12970	166	40	-	12804	-	216	9	207	-
Ordnungs-, Sicherheitsberufe	743	619	86	-	124	-	32	27	5	-
Schriftwerksch., Künstl.Ber.	414	52	27	-	362	-	40	7	33	-
Gesundheitsdienstberufe	3044	197	8	-	2847	-	178	19	159	-
Sozial- und erziehungsberufe	1824	63	1	-	1761	-	65	2	63	-
Allg. Dienstleistungsberufe	3016	2795	549	-	221	-	382	372	10	-
Sonstige Arbeitskräfte	333	245	1	-	88	-	26	24	2	-
Ohne Angabe	-	-	-	-	-	-	-	-	-	-
Insgesamt	65138	32568	14741	-	32570	-	5607	4777	830	-

Sozialversicherungspflichtig beschäftigte Arbeitnehmer am 31.12.1991 nach Berufsbereichen und -abschnitten,
Ausländern sowie Stellung im Beruf

Berufsbereiche --- Berufsabschnitte	Insgesamt	Beschäftigte					dar. Ausländer			
		Arbeiter			Angestellte		zusammen	davon		dar.: Auszubildende
		zusammen	darunter:		zusammen	dar.: Auszubild.		Arbeiter	Angestellte	
			Facharbeiter	Auszubild.						
05119 Oberhausen, kreisfreie Stadt										
Pflanzenbauer, Tierzüchter, Fi.	1047	1008	257	-	39	-	75	75	-	-
Bergleute, Mineralgewinner	2109	2109	1901	-	-	-	606	606	-	-
Fertigungsberufe	21581	20344	13192	-	1237	-	2346	2317	29	-
Steinbearbeiter, Baustoffher.	138	134	40	-	4	-	15	15	-	-
Keramiker, Glasmacher	14	13	7	-	1	-	-	-	-	-
Chemiearbeiter, Kunststoffv.	1260	1157	373	-	103	-	122	120	2	-
Papierher., -verarb., Drucker	288	217	96	-	71	-	7	6	1	-
Holzaufbereiter, -warenfert.	22	18	17	-	4	-	2	2	-	-
Metallerzeuger, -bearbeiter	2186	2152	1741	-	34	-	382	382	-	-
Schlosser, Mechaniker	7232	6796	5520	-	436	-	635	624	11	-
Elektriker	2124	1942	1309	-	182	-	125	123	2	-
Montierer u. Metallb. a.n.g.	269	266	35	-	3	-	51	51	-	-
Textil-, Bekleidungsberufe	275	256	53	-	19	-	86	86	-	-
Lederher., -verarb., Fellver.	72	68	51	-	4	-	10	10	-	-
Ernährungsberufe	1318	1245	474	-	73	-	188	184	4	-
Bauberufe	2541	2403	1526	-	138	-	258	253	5	-
Bau-, Raumausstat., Polsterer	694	657	342	-	37	-	106	103	3	-
Tischler, Modellbauer	832	802	604	-	30	-	46	46	-	-
Maler, Lackierer	691	671	525	-	20	-	32	32	-	-
Warenprüfer, Versandfertig.	488	429	156	-	59	-	93	92	1	-
Hilfsarbeiter	655	654	12	-	1	-	141	141	-	-
Maschinisten	482	464	311	-	18	-	47	47	-	-
Technische Berufe	5269	320	247	-	4949	-	115	9	106	-
Ing., Chemiker, Physiker, Math.	1950	13	10	-	1937	-	58	-	58	-
Techniker, Tech. Sonderkräfte	3319	307	237	-	3012	-	57	9	48	-
Dienstleistungsberufe	36801	11322	2621	-	25479	-	1789	1065	724	-
Warenkaufleute	5702	337	96	-	5365	-	163	36	127	-
Dienstleistungskaufleute	1523	41	8	-	1482	-	10	-	10	-
Verkehrsberufe	4492	4032	1489	-	460	-	284	279	5	-
Organ., Verwalt., Büroberufe	11411	264	77	-	11147	-	190	7	183	-
Ordnungs-, Sicherheitsberufe	1013	775	180	-	238	-	36	35	1	-
Schriftwerksch., Künstl. Ber.	469	40	17	-	429	-	66	5	61	-
Gesundheitsdienstberufe	4288	277	12	-	4011	-	285	23	262	-
Sozial- und erziehungsberufe	2257	114	25	-	2143	-	78	7	71	-
Allg. Dienstleistungsberufe	5646	5442	717	-	204	-	677	673	4	-
Sonstige Arbeitskräfte	37	4	-	-	33	-	3	-	3	-
Ohne Angabe	-	-	-	-	-	-	-	-	-	-
Insgesamt	66844	35107	18218	-	31737	-	4934	4072	862	-

Sozialversicherungspflichtig beschäftigte Arbeitnehmer am 31.12.1991 nach Berufsbereichen und -abschnitten,
Ausländern sowie Stellung im Beruf

Berufsbereiche --- Berufsabschnitte	Insgesamt	Beschäftigte					dar. Ausländer			
		Arbeiter			Angestellte		davon		dar.:	
		zusammen	darunter:		zusammen	dar.: Auszu- bild.	zusammen	Arbeiter	Ange- stellte	Auszu- bil- dende
			Fach- arbeiter	Auszu- bild.						
05120 Remscheid, kreisfreie Stadt										
Pflanzenbauer, Tierzüchter, Fi.	355	321	147	-	34	-	34	32	2	-
Bergleute, Mineralgewinner	8	8	-	-	-	-	2	2	-	-
Fertigungsberufe	25399	24420	10428	-	979	-	5923	5899	24	-
Steinbearbeiter, Baustoffher.	23	20	7	-	3	-	4	4	-	-
Keramiker, Glasmacher	28	26	5	-	2	-	9	8	1	-
Chemiearbeiter, Kunststoffv.	940	915	111	-	25	-	309	308	1	-
Papierher., -verarb., Drucker	484	428	171	-	56	-	64	64	-	-
Holzaufbereiter, -warenfert.	182	179	17	-	3	-	54	54	-	-
Metallerzeuger, -bearbeiter	6232	6157	2566	-	75	-	2205	2200	5	-
Schlosser, Mechaniker	6229	5905	3919	-	324	-	1015	1008	7	-
Elektriker	1460	1337	1060	-	123	-	103	101	2	-
Montierer u. Metallb. a.n.g.	2759	2745	110	-	14	-	769	768	1	-
Textil-, Bekleidungsberufe	626	609	65	-	17	-	225	225	-	-
Lederher., -verarb., Fellver.	267	252	49	-	15	-	22	21	1	-
Ernährungsberufe	972	903	317	-	69	-	171	169	2	-
Bauberufe	1135	1059	676	-	76	-	189	189	-	-
Bau-, Raumausstat., Polsterer	182	167	113	-	15	-	6	6	-	-
Tischler, Modellbauer	276	264	191	-	12	-	23	22	1	-
Maler, Lackierer	473	466	332	-	7	-	42	42	-	-
Warenprüfer, Versandfertigtm.	2015	1890	459	-	125	-	395	392	3	-
Hilfsarbeiter	464	461	11	-	3	-	157	157	-	-
Maschinisten	652	637	249	-	15	-	161	161	-	-
Technische Berufe	4371	195	133	-	4176	-	110	17	93	-
Ing., Chemiker, Physiker, Math.	1181	13	11	-	1168	-	30	2	28	-
Techniker, Tech. Sonderkräfte	3190	182	122	-	3008	-	80	15	65	-
Dienstleistungsberufe	26196	6419	1126	-	19777	-	1480	880	600	-
Warenkaufleute	4249	100	24	-	4149	-	167	10	157	-
Dienstleistungskaufleute	1558	43	15	-	1515	-	24	2	22	-
Verkehrsberufe	3707	3335	657	-	372	-	452	444	8	-
Organ., Verwalt., Büroberufe	9379	181	53	-	9198	-	181	14	167	-
Ordnungs-, Sicherheitsberufe	524	411	40	-	113	-	21	17	4	-
Schriftwerksch., Künstl. Ber.	315	52	34	-	263	-	22	-	22	-
Gesundheitsdienstberufe	2841	130	8	-	2711	-	185	28	157	-
Sozial- und erziehungsberufe	1333	68	7	-	1265	-	57	2	55	-
Allg. Dienstleistungsberufe	2290	2099	288	-	191	-	371	363	8	-
Sonstige Arbeitskräfte	48	10	2	-	38	-	2	-	2	-
Ohne Angabe	-	-	-	-	-	-	-	-	-	-
Insgesamt	56377	31373	11836	-	25004	-	7551	6830	721	-

Sozialversicherungspflichtig beschäftigte Arbeitnehmer am 31.12.1991 nach Berufsbereichen und -abschnitten,
 Ausländern sowie Stellung im Beruf

Berufsbereiche --- Berufsabschnitte	Insgesamt	Beschäftigte					dar. Ausländer			
		Arbeiter			Angestellte		davon			dar.:
		zusammen	darunter: Fach- arbeiter		Auszu- bild.	zusammen	dar.: Auszu- bild.	zusammen	Arbeiter	Ange- stellte
05122 Solingen, kreisfreie Stadt										
Pflanzenbauer, Tierzüchter, Fi.	485	447	191	-	38	-	33	33	-	-
Bergleute, Mineralgewinner	5	5	-	-	-	-	1	1	-	-
Fertigungsberufe	25825	24631	9152	-	1194	-	5757	5727	30	-
Steinbearbeiter, Baustoffher.	32	31	14	-	1	-	4	4	-	-
Keramiker, Glasmacher	74	70	36	-	4	-	16	16	-	-
Chemiearbeiter, Kunststoffv.	982	961	82	-	21	-	352	351	1	-
Papierher., -verarb., Drucker	944	853	332	-	91	-	95	94	1	-
Holzaufbereiter, -warenfert.	232	230	17	-	2	-	55	55	-	-
Metallerzeuger, -bearbeiter	5544	5375	1424	-	169	-	1845	1840	5	-
Schlosser, Mechaniker	5862	5469	3766	-	393	-	691	681	10	-
Elektriker	1360	1228	918	-	132	-	83	80	3	-
Montierer u. Metallb. a.n.g.	3652	3636	139	-	16	-	1327	1326	1	-
Textil-, Bekleidungsberufe	316	297	105	-	19	-	108	106	2	-
Lederher., -verarb., Fellver.	159	152	42	-	7	-	28	27	1	-
Ernährungsberufe	1147	1069	341	-	78	-	241	240	1	-
Bauberufe	1295	1240	728	-	55	-	185	185	-	-
Bau-, Raumausstat., Polsterer	291	271	188	-	20	-	37	36	1	-
Tischler, Modellbauer	433	413	268	-	20	-	28	28	-	-
Maler, Lackierer	555	546	374	-	9	-	38	38	-	-
Warenprüfer, Versandfertigm.	2272	2137	198	-	135	-	424	421	3	-
Hilfsarbeiter	449	447	20	-	2	-	165	165	-	-
Maschinisten	226	206	160	-	20	-	35	34	1	-
Technische Berufe	3014	213	156	-	2801	-	102	16	86	-
Ing., Chemiker, Physiker, Math.	631	8	4	-	623	-	27	-	27	-
Techniker, Tech. Sonderkräfte	2383	205	152	-	2178	-	75	16	59	-
Dienstleistungsberufe	28417	7271	1190	-	21146	-	1731	1117	614	-
Warenkaufleute	4212	226	56	-	3986	-	140	31	109	-
Dienstleistungskaufleute	1695	47	9	-	1648	-	33	2	31	-
Verkehrsberufe	4230	3749	584	-	481	-	573	567	6	-
Organ.-, Verwalt.-, Büroberufe	9935	140	41	-	9795	-	221	7	214	-
Ordnungs-, Sicherheitsberufe	489	383	39	-	106	-	39	38	1	-
Schriftwerksch., Künstl. Ber.	307	49	25	-	258	-	21	3	18	-
Gesundheitsdienstberufe	3055	195	22	-	2860	-	173	15	158	-
Sozial- und erziehungsberufe	1860	59	20	-	1801	-	74	5	69	-
Allg. Dienstleistungsberufe	2634	2423	394	-	211	-	457	449	8	-
Sonstige Arbeitskräfte	28	14	3	-	14	-	1	1	-	-
Ohne Angabe	-	-	-	-	-	-	-	-	-	-
Insgesamt	57774	32581	10692	-	25193	-	7625	6895	730	-

Sozialversicherungspflichtig beschäftigte Arbeitnehmer am 31.12.1991 nach Berufsbereichen und -abschnitten,
 Ausländern sowie Stellung im Beruf

Berufsbereiche --- Berufsabschnitte	Beschäftigte						dar. Ausländer			
	Insgesamt	Arbeiter			Angestellte		zusammen	davon		dar.: Auszubildende
		zusammen	darunter:		zusammen	dar.: Auszubild.		Arbeiter	Angestellte	
			Facharbeiter	Auszubild.						
05124 Muppertal, Kreisfreie Stadt										
Pflanzenbauer, Tierzüchter, Fi.	1276	1173	545	-	103	-	137	134	3	-
Bergleute, Mineralgewinner	81	76	18	-	5	-	7	7	-	-
Fertigungsberufe	53719	51058	21631	-	2661	-	9558	9488	70	-
Steinbearbeiter, Baustoffher.	64	61	45	-	3	-	6	6	-	-
Keramiker, Glasmacher	41	32	14	-	9	-	10	10	-	-
Chemiearbeiter, Kunststoffv.	5728	5545	1081	-	183	-	1792	1777	15	-
Papierher., -verarb., Drucker	2819	2597	787	-	222	-	421	413	8	-
Holzauflbereiter, -warenfert.	139	137	22	-	2	-	40	40	-	-
Metallerzeuger, -bearbeiter	6420	6329	2468	-	91	-	1918	1916	2	-
Schlosser, Mechaniker	11184	10488	7585	-	696	-	929	915	14	-
Elektriker	4117	3718	2723	-	399	-	206	204	2	-
Montierer u. Metallb. a.n.g.	5542	5460	172	-	82	-	1432	1431	1	-
Textil-, Bekleidungsberufe	2775	2615	1089	-	160	-	464	458	6	-
Lederher., -verarb., Fellver.	347	328	107	-	19	-	78	78	-	-
Ernährungsberufe	2653	2474	881	-	179	-	487	482	5	-
Bauberufe	2576	2471	1373	-	105	-	375	370	5	-
Bau-, Raumausst., Polsterer	701	639	443	-	62	-	58	57	1	-
Tischler, Modellbauer	993	930	680	-	63	-	48	46	2	-
Maler, Lackierer	1272	1228	936	-	44	-	88	87	1	-
Warenprüfer, Versandfertigm.	4159	3871	652	-	288	-	732	726	6	-
Hilfsarbeiter	1437	1436	41	-	1	-	418	418	-	-
Maschinisten	752	699	532	-	53	-	56	54	2	-
Technische Berufe	11777	767	327	-	11010	-	329	62	267	-
Ing., Chemiker, Physiker, Math.	2599	8	6	-	2591	-	72	1	71	-
Techniker, Tech. Sonderkräfte	9178	759	321	-	8419	-	257	61	196	-
Dienstleistungsberufe	84706	19775	4743	-	64931	-	4160	2404	1756	-
Warenkaufleute	12223	596	173	-	11627	-	371	58	313	-
Dienstleistungskaufleute	6632	110	51	-	6522	-	105	4	101	-
Verkehrsberufe	11684	10344	2808	-	1340	-	1006	983	23	-
Organ., Verwalt., Büroberufe	31237	455	126	-	30782	-	487	19	468	-
Ordnungs-, Sicherheitsberufe	2003	1439	305	-	564	-	85	76	9	-
Schriftwerksch., Künstl. Ber.	1155	119	58	-	1036	-	98	6	92	-
Gesundheitsdienstberufe	7918	514	58	-	7404	-	562	51	511	-
Sozial- und erziehungsberufe	5360	193	42	-	5167	-	215	4	211	-
Allg. Dienstleistungsberufe	6494	6005	1122	-	489	-	1231	1203	28	-
Sonstige Arbeitskräfte	181	104	6	-	77	-	15	8	7	-
Ohne Angabe	-	-	-	-	-	-	-	-	-	-
Insgesamt	151740	72953	27270	-	78787	-	14206	12103	2103	-

Sozialversicherungspflichtig beschäftigte Arbeitnehmer am 31.12.1991 nach Berufsbereichen und -abschnitten,
 Ausländern sowie Stellung im Beruf

Berufsbereiche --- Berufsabschnitte	Insgesamt	Beschäftigte					dar. Ausländer			
		Arbeiter			Angestellte		zusammen	davon		dar.: Auszu- bildende
		zusammen	darunter: Fach- arbeiter		zusammen	dar.: Auszu- bild.		Arbeiter	Ange- stellte	
05154 Kleve, Kreis										
Pflanzenbauer, Tierzüchter, Fi.	2683	2509	1368	-	174	-	172	166	6	-
Bergleute, Mineralgewinner	29	28	21	-	1	-	1	1	-	-
Fertigungsberufe	25152	23745	12173	-	1407	-	2001	1947	54	-
Steinbearbeiter, Baustoffher.	247	240	32	-	7	-	53	53	-	-
Keramiker, Glasmacher	66	62	13	-	4	-	5	5	-	-
Chemiearbeiter, Kunststoffv.	1171	1121	230	-	50	-	121	111	10	-
Papierher., -verarb., Drucker	1280	1150	460	-	130	-	61	59	2	-
Holzaufbereiter, -warenfert.	88	84	26	-	4	-	11	11	-	-
Metallerzeuger, -bearbeiter	713	684	297	-	29	-	75	74	1	-
Schlosser, Mechaniker	6244	5770	4182	-	474	-	393	372	21	-
Elektriker	2472	2287	1207	-	185	-	191	184	7	-
Montierer u. Metallb. a.n.g.	640	635	73	-	5	-	53	53	-	-
Textil-, Bekleidungsberufe	1045	993	229	-	52	-	122	121	1	-
Lederher., -verarb., Fellver.	752	731	332	-	21	-	37	37	-	-
Ernährungsberufe	2902	2725	982	-	177	-	339	334	5	-
Bauberufe	3161	3062	1869	-	99	-	264	262	2	-
Bau-, Raumausst., Polsterer	411	391	276	-	20	-	31	31	-	-
Tischler, Modellbauer	1334	1296	993	-	38	-	58	58	-	-
Maler, Lackierer	744	723	561	-	21	-	24	24	-	-
Warenprüfer, Versandfertig.	1109	1032	88	-	77	-	109	104	5	-
Hilfsarbeiter	375	372	53	-	3	-	29	29	-	-
Maschinisten	398	387	270	-	11	-	25	25	-	-
Technische Berufe	3089	164	82	-	2925	-	154	7	147	-
Ing., Chemiker, Physiker, Math.	574	5	3	-	569	-	27	-	27	-
Techniker, Tech. Sonderkräfte	2515	159	79	-	2356	-	127	7	120	-
Dienstleistungsberufe	42198	10307	2563	-	31891	-	1714	672	1042	-
Warenkaufleute	7104	297	60	-	6807	-	203	37	166	-
Dienstleistungskaufleute	2880	27	11	-	2853	-	94	-	94	-
Verkehrsberufe	5744	5071	1586	-	673	-	378	331	47	-
Organ.-, Verwalt.-, Büroberufe	12677	120	25	-	12557	-	396	8	388	-
Ordnungs-, Sicherheitsberufe	1098	817	183	-	281	-	40	35	5	-
Schriftwerksch., Künstl. Ber.	265	34	8	-	231	-	11	1	10	-
Gesundheitsdienstberufe	5581	84	11	-	5497	-	252	6	246	-
Sozial- und erziehungsberufe	2754	131	10	-	2623	-	74	2	72	-
Allg. Dienstleistungsberufe	4095	3726	669	-	369	-	266	252	14	-
Sonstige Arbeitskräfte	62	48	-	-	14	-	10	8	2	-
Ohne Angabe	-	-	-	-	-	-	-	-	-	-
Insgesamt	73213	36801	16207	-	36412	-	4052	2801	1251	-

Sozialversicherungspflichtig beschäftigte Arbeitnehmer am 31.12.1991 nach Berufsbereichen und -abschnitten,
Ausländern sowie Stellung im Beruf

Berufsbereiche --- Berufsabschnitte	Insgesamt	Beschäftigte				dar. Ausländer				
		Arbeiter			Angestellte		zusammen	davon		dar.: Auszubildende
		zusammen	darunter:		zusammen	dar.: Auszubild.		Arbeiter	Angestellte	
			Facharbeiter	Auszubild.						
05158 Mettmann, Kreis										
Pflanzenbauer, Tierzüchter, Fi.	1984	1584	632	-	400	-	224	214	10	-
Bergleute, Mineralgewinner	70	69	10	-	1	-	1	1	-	-
Fertigungsberufe	66530	62760	25426	-	3770	-	14517	14413	104	-
Steinbearbeiter, Baustoffher.	220	218	80	-	2	-	73	73	-	-
Keramiker, Glasmacher	116	95	26	-	21	-	24	21	3	-
Chemiearbeiter, Kunststoffv.	2767	2606	293	-	161	-	597	590	7	-
Papierher., -verarb., Drucker	2028	1807	498	-	221	-	389	382	7	-
Holzaufbereiter, -warenfert.	125	121	37	-	4	-	39	38	1	-
Metallerzeuger, -bearbeiter	12899	12625	3876	-	274	-	4672	4668	4	-
Schlosser, Mechaniker	13961	12839	9248	-	1122	-	1393	1366	27	-
Elektriker	5062	4465	3285	-	597	-	357	335	22	-
Montierer u. Metallb. a.n.g.	10957	10912	561	-	45	-	3979	3975	4	-
Textil-, Bekleidungsberufe	979	904	379	-	75	-	197	194	3	-
Lederher., -verarb., Fellver.	524	492	203	-	32	-	83	83	-	-
Ernährungsberufe	2692	2382	1056	-	310	-	416	409	7	-
Bauberufe	3637	3448	1903	-	189	-	587	583	4	-
Bau-, Raumausst., Polsterer	912	850	604	-	62	-	103	102	1	-
Tischler, Modellbauer	1381	1304	926	-	77	-	82	82	-	-
Maler, Lackierer	1477	1420	994	-	57	-	141	140	1	-
Warenprüfer, Versandfertig.	4729	4243	673	-	486	-	927	915	12	-
Hilfsarbeiter	871	867	66	-	4	-	279	279	-	-
Maschinisten	1193	1162	718	-	31	-	179	178	1	-
Technische Berufe	15299	674	429	-	14625	-	614	55	559	-
Ing., Chemiker, Physiker, Math.	4124	24	10	-	4100	-	223	2	221	-
Techniker, Tech. Sonderkräfte	11175	650	419	-	10525	-	391	53	338	-
Dienstleistungsberufe	90633	20578	4600	-	70055	-	5212	2890	2322	-
Warenkaufleute	15471	638	183	-	14833	-	563	82	481	-
Dienstleistungskaufleute	3988	77	35	-	3911	-	76	1	75	-
Verkehrsberufe	14120	12122	2608	-	1998	-	1815	1730	85	-
Organ., Verwalt., Büroberufe	34983	409	172	-	34574	-	1011	51	960	-
Ordnungs-, Sicherheitsberufe	1493	874	281	-	619	-	86	57	29	-
Schriftwerksch., Künstl. Ber.	856	125	74	-	731	-	44	9	35	-
Gesundheitsdienstberufe	7405	366	42	-	7039	-	444	40	404	-
Sozial- und erziehungsberufe	5774	165	13	-	5609	-	223	8	215	-
Allg. Dienstleistungsberufe	6543	5802	1192	-	741	-	950	912	38	-
Sonstige Arbeitskräfte	156	61	3	-	95	-	16	6	10	-
Ohne Angabe	-	-	-	-	-	-	-	-	-	-
Insgesamt	174672	85726	31100	-	88946	-	20584	17579	3005	-

Sozialversicherungspflichtig beschäftigte Arbeitnehmer am 31.12.1991 nach Berufsbereichen und -abschnitten,
 Ausländern sowie Stellung im Beruf

Berufsbereiche --- Berufsabschnitte	Insgesamt	Beschäftigte					dar. Ausländer			
		Arbeiter			Angestellte		zusammen	davon		dar.: Auszubildende
		zusammen	darunter: Fach- arbeiter	Auszu- bild.	zusammen	dar.: Auszu- bild.		Arbeiter	Ange- stellte	
05162 Neuss, Kreis										
Pflanzenbauer, Tierzüchter, Fi.	1982	1759	742	-	223	-	198	192	6	-
Bergleute, Mineralgewinner	335	330	69	-	5	-	105	104	1	-
Fertigungsberufe	45165	42947	22268	-	2218	-	7931	7857	74	-
Steinbearbeiter, Baustoffher.	553	546	149	-	7	-	217	216	1	-
Keramiker, Glasmacher	484	471	36	-	13	-	242	242	-	-
Chemiearbeiter, Kunststoffv.	5497	5349	2386	-	148	-	1024	1017	7	-
Papierher., -verarb., Drucker	1524	1417	358	-	107	-	291	288	3	-
Holzaufbereiter, -warenfert.	63	57	30	-	6	-	23	22	1	-
Metallerzeuger, -bearbeiter	4801	4731	1922	-	70	-	1406	1403	3	-
Schlosser, Mechaniker	10893	10227	7757	-	666	-	919	902	17	-
Elektriker	3580	3323	2578	-	257	-	185	178	7	-
Montierer u. Metallb. a.n.g.	1493	1485	55	-	8	-	658	658	-	-
Textil-, Bekleidungsberufe	1131	1041	565	-	90	-	184	181	3	-
Lederher., -verarb., Fellver.	63	60	29	-	3	-	9	9	-	-
Ernährungsberufe	3153	2945	866	-	208	-	779	772	7	-
Bauberufe	3649	3493	1954	-	156	-	605	599	6	-
Bau-, Raumausst., Polsterer	621	585	452	-	36	-	40	39	1	-
Tischler, Modellbauer	914	863	586	-	51	-	45	43	2	-
Maler, Lackierer	1195	1166	802	-	29	-	125	124	1	-
Warenprüfer, Versandfertig.	2197	2004	311	-	193	-	611	604	7	-
Hilfsarbeiter	850	839	31	-	11	-	296	295	1	-
Maschinen	2504	2345	1401	-	159	-	272	265	7	-
Technische Berufe	10925	567	354	-	10358	-	359	22	337	-
Ing., Chemiker, Physiker, Math.	3004	19	13	-	2985	-	141	-	141	-
Techniker, Tech. Sonderkräfte	7921	548	341	-	7373	-	218	22	196	-
Dienstleistungsberufe	69822	17777	4043	-	52045	-	4326	2317	2009	-
Warenkaufleute	11467	503	139	-	10964	-	522	64	458	-
Dienstleistungskaufleute	4227	64	37	-	4163	-	91	3	88	-
Verkehrsberufe	11268	9893	2278	-	1375	-	1261	1216	45	-
Organ.-, Verwalt.-, Büroberufe	24177	292	96	-	23885	-	903	34	869	-
Ordnungs-, Sicherheitsberufe	1804	1248	343	-	556	-	125	114	11	-
Schriftwerksch., Künstl. Ber.	621	72	38	-	549	-	23	2	21	-
Gesundheitsdienstberufe	6215	152	18	-	6063	-	341	17	324	-
Sozial- und erziehungsberufe	4049	120	27	-	3929	-	157	7	150	-
Allg. Dienstleistungsberufe	5994	5433	1067	-	561	-	903	860	43	-
Sonstige Arbeitskräfte	247	139	8	-	108	-	17	9	8	-
Ohne Angabe	-	-	-	-	-	-	-	-	-	-
Insgesamt	128476	63519	27484	-	64957	-	12936	10501	2435	-

Sozialversicherungspflichtig beschäftigte Arbeitnehmer am 31.12.1991 nach Berufsbereichen und -abschnitten,
Ausländern sowie Stellung im Beruf

Berufsbereiche --- Berufsabschnitte	Insgesamt	Beschäftigte					dar. Ausländer			
		Arbeiter			Angestellte		zusammen	davon		dar.: Auszubildende
		zusammen	darunter:		zusammen	dar.: Auszubild.		Arbeiter	Angestellte	
			Facharbeiter	Auszubild.						
05166 Viersen, Kreis										
Pflanzenbauer, Tierzüchter, Fi.	1470	1373	686	-	97	-	116	116	-	-
Bergleute, Mineralgewinner	22	22	1	-	-	-	7	7	-	-
Fertigungsberufe	32772	31080	13904	-	1692	-	4235	4179	56	-
Steinbearbeiter, Baustoffher.	300	281	48	-	19	-	58	57	1	-
Keramiker, Glasmacher	165	152	42	-	13	-	73	72	1	-
Chemiearbeiter, Kunststoffv.	3778	3701	169	-	77	-	737	730	7	-
Papierher., -verarb., Drucker	1321	1207	522	-	114	-	166	161	5	-
Holzaufbereiter, -warenfert.	64	62	23	-	2	-	7	7	-	-
Metallerzeuger, -bearbeiter	2516	2457	953	-	59	-	466	465	1	-
Schlosser, Mechaniker	6604	6081	4457	-	523	-	454	443	11	-
Elektriker	2320	2057	1452	-	263	-	113	102	11	-
Montierer u. Metallb. a.n.g.	1817	1814	141	-	3	-	601	601	-	-
Textil-, Bekleidungsberufe	3132	3000	1633	-	132	-	448	441	7	-
Lederher., -verarb., Fellver.	496	481	57	-	15	-	93	91	2	-
Ernährungsberufe	2175	2053	852	-	122	-	254	250	4	-
Bauberufe	2575	2491	1326	-	84	-	165	165	-	-
Bau-, Raumausstat., Polsterer	601	572	375	-	29	-	49	49	-	-
Tischler, Modellbauer	1104	1064	719	-	40	-	70	68	2	-
Maler, Lackierer	740	720	535	-	20	-	44	43	1	-
Warenprüfer, Versandfertigm.	1948	1792	322	-	156	-	266	263	3	-
Hilfsarbeiter	529	524	54	-	5	-	109	109	-	-
Maschinisten	587	571	224	-	16	-	62	62	-	-
Technische Berufe	4822	477	114	-	4345	-	242	50	192	-
Ing., Chemiker, Physiker, Math.	1073	9	5	-	1064	-	61	1	60	-
Techniker, Tech. Sonderkräfte	3749	468	109	-	3281	-	181	49	132	-
Dienstleistungsberufe	43000	11252	2580	-	31748	-	2010	982	1028	-
Warenkaufleute	7021	399	108	-	6622	-	177	29	148	-
Dienstleistungskaufleute	1954	36	8	-	1918	-	44	1	43	-
Verkehrsberufe	6975	6174	1523	-	801	-	640	571	69	-
Organ., Verwalt., Büroberufe	14479	159	44	-	14320	-	479	6	473	-
Ordnungs-, Sicherheitsberufe	1002	762	227	-	240	-	116	107	9	-
Schriftwerksch., Künstl. Ber.	441	53	23	-	388	-	21	2	19	-
Gesundheitsdienstberufe	4887	271	14	-	4616	-	191	8	183	-
Sozial- und erziehungsberufe	2641	101	18	-	2540	-	65	-	65	-
Allg. Dienstleistungsberufe	3600	3297	615	-	303	-	277	258	19	-
Sonstige Arbeitskräfte	49	33	3	-	16	-	4	4	-	-
Ohne Angabe	-	-	-	-	-	-	-	-	-	-
Insgesamt	82135	44237	17288	-	37898	-	6614	5338	1276	-

Sozialversicherungspflichtig beschäftigte Arbeitnehmer am 31.12.1991 nach Berufsbereichen und -abschnitten,
 Ausländern sowie Stellung im Beruf

Berufsbereiche --- Berufsabschnitte	Insgesamt	Beschäftigte					dar. Ausländer			
		Arbeiter			Angestellte		davon			dar.:
		zusammen	darunter: Fach- arbeiter	Auszu- bild.	zusammen	dar.: Auszu- bild.	zusammen	Arbeiter	Ange- stellte	Auszu- bil- dende
05170 Mesel, Kreis										
Pflanzenbauer, Tierzüchter, Fi.	2312	2114	981	-	198	-	165	161	4	-
Bergleute, Mineralgewinner	10616	10616	9601	-	-	-	2702	2702	-	-
Fertigungsberufe	39899	37666	21292	-	2233	-	3702	3667	35	-
Steinbearbeiter, Baustoffher.	489	470	100	-	19	-	116	116	-	-
Keramiker, Glasmacher	1410	1372	123	-	38	-	172	172	-	-
Chemiearbeiter, Kunststoffv.	1645	1603	513	-	42	-	145	145	-	-
Papierher., -verarb., Drucker	1240	950	553	-	290	-	100	95	5	-
Holzaufbereiter, -warenfert.	215	215	44	-	-	-	41	41	-	-
Metallerzeuger, -bearbeiter	3032	2975	1563	-	57	-	362	360	2	-
Schlosser, Mechaniker	11496	10741	7731	-	755	-	855	842	13	-
Elektriker	4088	3839	2655	-	249	-	193	191	2	-
Montierer u. Metallb. a.n.g.	1069	1061	113	-	8	-	142	142	-	-
Textil-, Bekleidungsberufe	887	842	289	-	45	-	161	159	2	-
Lederher., -verarb., Fellver.	75	66	47	-	9	-	5	5	-	-
Ernährungsberufe	2080	1933	857	-	147	-	212	210	2	-
Bauberufe	5056	4834	3074	-	222	-	559	553	6	-
Bau-, Raumausstat., Polsterer	1007	956	680	-	51	-	87	87	-	-
Tischler, Modellbauer	1465	1398	1033	-	67	-	60	60	-	-
Maler, Lackierer	1038	1002	759	-	36	-	42	42	-	-
Warenprüfer, Versandfertigerm.	1216	1096	197	-	120	-	115	113	2	-
Hilfsarbeiter	725	708	72	-	17	-	178	178	-	-
Maschinisten	1666	1605	889	-	61	-	157	156	1	-
Technische Berufe	7889	451	367	-	7438	-	215	17	198	-
Ing., Chemiker, Physiker, Math.	1546	5	5	-	1541	-	33	-	33	-
Techniker, Tech.Sonderkräfte	6343	446	362	-	5897	-	182	17	165	-
Dienstleistungsberufe	58642	14665	4442	-	43977	-	2199	1062	1137	-
Warenkaufleute	10552	510	151	-	10042	-	348	54	294	-
Dienstleistungskaufleute	3259	110	43	-	3149	-	48	3	45	-
Verkehrsberufe	7721	6885	2435	-	836	-	451	428	23	-
Organ., Verwalt., Büroberufe	17647	206	57	-	17441	-	296	7	289	-
Ordnungs-, Sicherheitsberufe	1178	900	320	-	278	-	43	40	3	-
Schriftwerksch., Künstl.Ber.	602	103	39	-	499	-	19	7	12	-
Gesundheitsdienstberufe	7389	248	27	-	7141	-	314	17	297	-
Sozial- und erziehungsberufe	4298	180	14	-	4118	-	165	6	159	-
Allg. Dienstleistungsberufe	5996	5523	1356	-	473	-	515	500	15	-
Sonstige Arbeitskräfte	161	113	2	-	48	-	21	19	2	-
Ohne Angabe	-	-	-	-	-	-	-	-	-	-
Insgesamt	119519	65625	36685	-	53894	-	9004	7628	1376	-

Sozialversicherungspflichtig beschäftigte Arbeitnehmer am 31.12.1991 nach Berufsbereichen und -abschnitten,
Ausländern sowie Stellung im Beruf

Berufsbereiche --- Berufsabschnitte	Insgesamt	Beschäftigte					zusammen	dar. Ausländer		
		Arbeiter			Angestellte			davon		dar.:
		zusammen	darunter:		zusammen	dar.: Auszu- bild.		Arbeiter	Ange- stellte	Auszu- bil- dende
			Fach- arbeiter	Auszu- bild.						
05300 Köln, Regierungsbezirk										
Pflanzenbauer, Tierzüchter, Fi.	15364	13967	6367	-	1397	-	1555	1526	29	-
Bergleute, Mineralgewinner	4988	4974	3633	-	14	-	1503	1503	-	-
Fertigungsberufe	440197	416455	208521	-	23742	-	69658	68864	794	-
Steinbearbeiter, Baustoffher.	1971	1919	738	-	52	-	412	412	-	-
Keramiker, Glasmacher	5569	5412	1848	-	157	-	1301	1291	10	-
Chemiearbeiter, Kunststoffv.	44968	43770	11490	-	1198	-	9670	9607	63	-
Papierher., -verarb., Drucker	22465	20397	6914	-	2068	-	3103	3051	52	-
Holzauflbereiter, -warenfert.	1745	1699	385	-	46	-	311	309	2	-
Metallerzeuger, -bearbeiter	37809	37307	15954	-	502	-	10192	10167	25	-
Schlosser, Mechaniker	101764	94659	70013	-	7105	-	8349	8151	198	-
Elektriker	41081	37537	26242	-	3544	-	2650	2561	89	-
Montierer u. Metallb. a.n.g.	17589	17480	2017	-	109	-	4905	4903	2	-
Textil-, Bekleidungsberufe	11414	10888	4809	-	526	-	2417	2381	36	-
Lederher., -verarb., Fellver.	2639	2505	936	-	134	-	412	408	4	-
Ernährungsberufe	32586	30283	10874	-	2303	-	7206	7100	106	-
Bauberufe	40581	38499	21742	-	2082	-	6093	6016	77	-
Bau-, Raumausst., Polsterer	9538	9026	6158	-	512	-	1303	1288	15	-
Tischler, Modellbauer	11425	10821	7709	-	604	-	697	689	8	-
Maler, Lackierer	12584	12253	8193	-	331	-	1301	1293	8	-
Warenprüfer, Versandfertigtm.	22785	21041	3704	-	1744	-	4249	4188	61	-
Hilfsarbeiter	9600	9525	1091	-	75	-	3889	3871	18	-
Maschinisten	12084	11434	7704	-	650	-	1198	1178	20	-
Technische Berufe	112472	5222	3339	-	107250	-	4138	314	3824	-
Ing., Chemiker, Physiker, Math.	38135	185	88	-	37950	-	1791	19	1772	-
Techniker, Tech. Sonderkräfte	74337	5037	3251	-	69300	-	2347	295	2052	-
Dienstleistungsberufe	825883	186570	44683	-	639313	-	49711	27129	22582	-
Warenkaufleute	112255	5654	1668	-	106601	-	4457	724	3733	-
Dienstleistungskaufleute	62794	959	305	-	61835	-	1243	58	1185	-
Verkehrsberufe	100685	86331	23394	-	14354	-	10112	9635	477	-
Organ., Verwalt., Büroberufe	307131	5468	1359	-	301663	-	8234	408	7826	-
Ordnungs-, Sicherheitsberufe	20557	14991	3671	-	5566	-	1107	973	134	-
Schriftwerksch., Künstl. Ber.	16457	1244	624	-	15213	-	1412	106	1306	-
Gesundheitsdienstberufe	77602	3144	256	-	74458	-	5083	314	4769	-
Sozial- und erziehungsberufe	54170	1710	312	-	52460	-	2719	76	2643	-
Allg. Dienstleistungsberufe	74232	67069	13094	-	7163	-	15344	14835	509	-
Sonstige Arbeitskräfte	3161	1779	81	-	1382	-	439	340	99	-
Ohne Angabe	-	-	-	-	-	-	-	-	-	-
Insgesamt	1402065	628967	266624	-	773098	-	127004	99676	27328	-

Sozialversicherungspflichtig beschäftigte Arbeitnehmer am 31.12.1991 nach Berufsbereichen und -abschnitten,
Ausländern sowie Stellung im Beruf

Berufsbereiche --- Berufsabschnitte	Insgesamt	Beschäftigte					dar. Ausländer			
		Arbeiter			Angestellte		davon			dar.:
		zusammen	darunter: Fach- arbeiter	Auszu- bild.	zusammen	dar.: Auszu- bild.	zusammen	Arbeiter	Ange- stellte	Auszu- bil- dende
05313 Aachen, kreisfreie Stadt										
Pflanzenbauer, Tierzüchter, Fi.	852	799	350	-	53	-	73	72	1	-
Bergleute, Mineralgewinner	10	9	5	-	1	-	1	1	-	-
Fertigungsberufe	31113	29271	14277	-	1842	-	5832	5739	93	-
Steinbearbeiter, Baustoffher.	109	101	61	-	8	-	7	7	-	-
Keramiker, Glasmacher	420	410	69	-	10	-	92	92	-	-
Chemiearbeiter, Kunststoffv.	2450	2308	210	-	142	-	707	692	15	-
Papierher., -verarb., Drucker	920	797	432	-	123	-	84	78	6	-
Holzaufbereiter, -warenfert.	18	14	7	-	4	-	3	3	-	-
Metallerzeuger, -bearbeiter	1589	1555	1002	-	34	-	264	261	3	-
Schlosser, Mechaniker	7490	6943	5370	-	547	-	662	643	19	-
Elektriker	3342	2974	1711	-	368	-	407	388	19	-
Montierer u. Metallb. a.n.g.	1431	1423	80	-	8	-	459	459	-	-
Textil-, Bekleidungsberufe	1734	1677	1277	-	57	-	649	645	4	-
Lederher., -verarb., Fellver.	112	104	68	-	8	-	18	18	-	-
Ernährungsberufe	3705	3557	843	-	148	-	1273	1264	9	-
Bauberufe	2048	1942	1087	-	106	-	294	291	3	-
Bau-, Raumausstat., Polsterer	516	482	375	-	34	-	67	67	-	-
Tischler, Modellbauer	789	750	552	-	39	-	60	59	1	-
Maler, Lackierer	852	828	628	-	24	-	54	53	1	-
Warenprüfer, Versandfertigtm.	2457	2310	129	-	147	-	575	563	12	-
Hilfsarbeiter	633	627	29	-	6	-	122	122	-	-
Maschinisten	498	469	347	-	29	-	35	34	1	-
Technische Berufe	11395	428	231	-	10967	-	657	34	623	-
Ing., Chemiker, Physiker, Math.	4976	32	6	-	4944	-	318	-	318	-
Techniker, Tech. Sonderkräfte	6419	396	225	-	6023	-	339	34	305	-
Dienstleistungsberufe	64873	13705	2632	-	51168	-	4274	1927	2347	-
Warenkaufleute	8692	285	53	-	8407	-	458	31	427	-
Dienstleistungskaufleute	5922	108	52	-	5814	-	174	7	167	-
Verkehrsberufe	6392	5472	1214	-	920	-	589	541	48	-
Organ.-, Verwalt.-, Büroberufe	22886	250	66	-	22636	-	851	15	836	-
Ordnungs-, Sicherheitsberufe	1244	981	248	-	263	-	56	48	8	-
Schriftwerksch., Künstl. Ber.	1211	122	69	-	1089	-	104	7	97	-
Gesundheitsdienstberufe	7427	460	31	-	6967	-	528	46	482	-
Sozial- und erziehungsberufe	4787	145	21	-	4642	-	254	16	238	-
Allg. Dienstleistungsberufe	6312	5882	878	-	430	-	1260	1216	44	-
Sonstige Arbeitskräfte	70	35	4	-	35	-	8	3	5	-
Ohne Angabe	-	-	-	-	-	-	-	-	-	-
Insgesamt	108313	44247	17499	-	64066	-	10845	7776	3069	-

Sozialversicherungspflichtig beschäftigte Arbeitnehmer am 31.12.1991 nach Berufsbereichen und -abschnitten,
Ausländern sowie Stellung im Beruf

Berufsbereiche --- Berufsabschnitte	Insgesamt	Beschäftigte					dar. Ausländer			
		Arbeiter			Angestellte		zusammen	davon		dar.: Auszubildende
		zusammen	darunter:		zusammen	dar.: Auszubild.		Arbeiter	Angestellte	
			Facharbeiter	Auszubild.						
05314 Bonn, Kreisfreie Stadt										
Pflanzenbauer, Tierzüchter, Fi.	1444	1196	470	-	248	-	115	109	6	-
Bergleute, Mineralgewinner	13	12	2	-	1	-	-	-	-	-
Fertigungsberufe	23661	21482	11180	-	2179	-	3572	3509	63	-
Steinbearbeiter, Baustoffher.	70	67	47	-	3	-	21	21	-	-
Keramiker, Glasmacher	276	265	226	-	11	-	44	41	3	-
Chemiearbeiter, Kunststoffv.	1822	1741	240	-	81	-	585	582	3	-
Papierher., -verarb., Drucker	1622	1323	675	-	299	-	113	102	11	-
Holzaufbereiter, -warenfert.	12	11	1	-	1	-	4	4	-	-
Metallerzeuger, -bearbeiter	883	863	345	-	20	-	274	274	-	-
Schlosser, Mechaniker	5546	4908	3571	-	638	-	376	363	13	-
Elektriker	3058	2665	1756	-	393	-	134	127	7	-
Montierer u. Metallb. a.n.g.	730	720	35	-	10	-	312	312	-	-
Textil-, Bekleidungsberufe	381	350	140	-	31	-	53	51	2	-
Lederher., -verarb., Fellver.	134	126	88	-	8	-	11	11	-	-
Ernährungsberufe	3413	3147	1175	-	266	-	873	858	15	-
Bauberufe	1588	1493	909	-	95	-	297	297	-	-
Bau-, Raumausstat., Polsterer	564	519	403	-	45	-	36	35	1	-
Tischler, Modellbauer	674	620	477	-	54	-	29	28	1	-
Maler, Lackierer	927	884	691	-	43	-	44	44	-	-
Warenprüfer, Versandfertigtm.	1239	1098	153	-	141	-	299	299	-	-
Hilfsarbeiter	368	364	17	-	4	-	42	42	-	-
Maschinisten	354	318	231	-	36	-	25	18	7	-
Technische Berufe	7543	322	166	-	7221	-	242	12	230	-
Ing., Chemiker, Physiker, Math.	2553	14	4	-	2539	-	97	1	96	-
Techniker, Tech. Sonderkräfte	4990	308	162	-	4682	-	145	11	134	-
Dienstleistungsberufe	104238	17923	4092	-	86315	-	5416	2396	3020	-
Warenkaufleute	10116	427	93	-	9689	-	352	58	294	-
Dienstleistungskaufleute	6371	122	15	-	6249	-	82	6	76	-
Verkehrsberufe	7587	6100	1876	-	1487	-	464	419	45	-
Organ., Verwalt., Büroberufe	47480	1331	138	-	46149	-	1155	47	1108	-
Ordnungs-, Sicherheitsberufe	2493	1887	326	-	606	-	125	107	18	-
Schriftwerksch., Künstl. Ber.	3104	123	75	-	2981	-	242	4	238	-
Gesundheitsdienstberufe	11058	408	19	-	10650	-	803	43	760	-
Sozial- und erziehungsberufe	7705	151	26	-	7554	-	422	11	411	-
Allg. Dienstleistungsberufe	8324	7374	1524	-	950	-	1771	1701	70	-
Sonstige Arbeitskräfte	140	51	3	-	89	-	10	7	3	-
Ohne Angabe	-	-	-	-	-	-	-	-	-	-
Insgesamt	137039	40986	15913	-	96053	-	9355	6033	3322	-

Sozialversicherungspflichtig beschäftigte Arbeitnehmer am 31.12.1991 nach Berufsbereichen und -abschnitten,
 Ausländern sowie Stellung im Beruf

Berufsbereiche --- Berufsabschnitte	Beschäftigte						dar. Ausländer			
	Insge- samt	Arbeiter			Angestellte			davon		dar.: Auszu- bil- dende
		zusammen	darunter:		zusammen	dar.: Auszu- bild.	zusammen	Arbeiter	Ange- stellte	
			Fach- arbeiter	Auszu- bild.						
05315 Köln, Kreisfreie Stadt										
Pflanzenbauer, Tierzüchter, Fi.	3425	3046	1388	-	379	-	425	417	8	-
Bergleute, Mineralgewinner	76	72	48	-	4	-	5	5	-	-
Fertigungsberufe	111526	104739	57060	-	6787	-	23155	22834	321	-
Steinbearbeiter, Baustoffher.	364	355	169	-	9	-	53	53	-	-
Keramiker, Glasmacher	749	703	109	-	46	-	219	217	2	-
Chemiearbeiter, Kunststoffv.	6717	6507	2037	-	210	-	1272	1259	13	-
Papierher., -verarb., Drucker	5999	5197	2165	-	802	-	891	869	22	-
Holzaufbereiter, -warenfert.	149	139	28	-	10	-	25	24	1	-
Metallerzeuger, -bearbeiter	8567	8459	3937	-	108	-	3526	3519	7	-
Schlosser, Mechaniker	27179	25282	19010	-	1897	-	3098	3026	72	-
Elektriker	12803	11859	8514	-	944	-	1009	984	25	-
Montierer u. Metallb. a.n.g.	3090	3062	793	-	28	-	1104	1103	1	-
Textil-, Bekleidungsberufe	1293	1159	539	-	134	-	261	239	22	-
Lederher., -verarb., Fellver.	517	481	216	-	36	-	93	92	1	-
Ernährungsberufe	9914	9218	3224	-	696	-	2777	2732	45	-
Bauberufe	9651	8966	5520	-	685	-	2131	2083	48	-
Bau-, Raumausst., Polsterer	2967	2811	1719	-	156	-	641	636	5	-
Tischler, Modellbauer	2940	2770	1905	-	170	-	275	272	3	-
Maler, Lackierer	3721	3606	2314	-	115	-	697	693	4	-
Warenprüfer, Versandfertig.	7053	6518	1893	-	535	-	1742	1716	26	-
Hilfsarbeiter	5043	4993	812	-	50	-	2807	2792	15	-
Maschinisten	2810	2654	2156	-	156	-	534	525	9	-
Technische Berufe	33300	1415	983	-	31885	-	1215	87	1128	-
Ing., Chemiker, Physiker, Math.	13371	48	22	-	13323	-	558	2	556	-
Techniker, Tech. Sonderkräfte	19929	1367	961	-	18562	-	657	85	572	-
Dienstleistungsberufe	302813	63847	13854	-	238966	-	23941	13650	10291	-
Warenkaufleute	37836	1983	645	-	35853	-	1992	353	1639	-
Dienstleistungskaufleute	33854	302	50	-	33552	-	770	32	738	-
Verkehrsberufe	36771	30629	6935	-	6142	-	5340	5109	231	-
Organ., Verwalt., Büroberufe	115026	2110	676	-	112916	-	3768	223	3545	-
Ordnungs-, Sicherheitsberufe	7625	5705	1097	-	1920	-	525	469	56	-
Schriftwerksch., Künstl. Ber.	8932	488	260	-	8444	-	905	55	850	-
Gesundheitsdienstberufe	20900	641	53	-	20259	-	1935	105	1830	-
Sozial- und erziehungsberufe	17493	314	64	-	17179	-	1166	14	1152	-
Allg. Dienstleistungsberufe	24376	21675	4074	-	2701	-	7540	7290	250	-
Sonstige Arbeitskräfte	2018	1234	52	-	784	-	350	310	40	-
Ohne Angabe	-	-	-	-	-	-	-	-	-	-
Insgesamt	453158	174353	73385	-	278805	-	49091	37303	11788	-

Sozialversicherungspflichtig beschäftigte Arbeitnehmer am 31.12.1991 nach Berufsbereichen und -abschnitten,
Ausländern sowie Stellung im Beruf

Berufsbereiche --- Berufsabschnitte	Insgesamt	Beschäftigte					dar. Ausländer			
		Arbeiter			Angestellte		zusammen	davon		dar.: Auszubildende
		zusammen	darunter:		zusammen	dar.: Auszubild.		Arbeiter	Angestellte	
			Fach- arbeiter	Auszu- bild.						
05316 Leverkusen, Kreisfreie Stadt										
Pflanzenbauer, Tierzüchter, Fi.	542	484	208	-	58	-	32	32	-	-
Bergleute, Mineralgewinner	2	2	-	-	-	-	1	1	-	-
Fertigungsberufe	27152	26294	14389	-	858	-	4175	4151	24	-
Steinbearbeiter, Baustoffher.	14	13	10	-	1	-	2	2	-	-
Keramiker, Glasmacher	105	95	20	-	10	-	14	14	-	-
Chemiearbeiter, Kunststoffv.	10522	10480	4869	-	42	-	2158	2155	3	-
Papierher., -verarb., Drucker	614	489	197	-	125	-	56	56	-	-
Holzaufbereiter, -warenfert.	8	5	4	-	3	-	3	2	1	-
Metallerzeuger, -bearbeiter	1228	1213	755	-	15	-	260	258	2	-
Schlosser, Mechaniker	5902	5642	4321	-	260	-	481	473	8	-
Elektriker	1981	1869	1559	-	112	-	110	107	3	-
Montierer u. Metallb. a.n.g.	275	272	40	-	3	-	56	56	-	-
Textil-, Bekleidungsberufe	164	149	63	-	15	-	39	38	1	-
Lederher., -verarb., Fellver.	64	62	35	-	2	-	8	8	-	-
Ernährungsberufe	1118	1042	280	-	76	-	231	228	3	-
Bauberufe	2191	2125	1010	-	66	-	383	382	1	-
Bau-, Raumausstat., Polsterer	298	277	193	-	21	-	42	41	1	-
Tischler, Modellbauer	348	331	256	-	17	-	19	19	-	-
Maler, Lackierer	893	884	373	-	9	-	99	98	1	-
Warenprüfer, Versandfertigm.	694	629	124	-	65	-	146	146	-	-
Hilfsarbeiter	159	159	28	-	-	-	27	27	-	-
Maschinisten	574	558	252	-	16	-	41	41	-	-
Technische Berufe	14102	600	408	-	13502	-	453	23	430	-
Ing., Chemiker, Physiker, Math.	4334	3	1	-	4331	-	172	-	172	-
Techniker, Tech. Sonderkräfte	9768	597	407	-	9171	-	281	23	258	-
Dienstleistungsberufe	35290	7952	1751	-	27338	-	2241	1347	894	-
Warenkaufleute	5231	206	45	-	5025	-	229	31	198	-
Dienstleistungskaufleute	1724	47	14	-	1677	-	27	1	26	-
Verkehrsberufe	3617	3133	921	-	484	-	391	379	12	-
Organ., Verwalt., Büroberufe	13891	441	53	-	13450	-	384	54	330	-
Ordnungs-, Sicherheitsberufe	1531	714	162	-	817	-	115	105	10	-
Schriftwerksch., Künstl. Ber.	499	50	34	-	449	-	29	-	29	-
Gesundheitsdienstberufe	3101	106	6	-	2995	-	193	11	182	-
Sozial- und erziehungsberufe	2232	58	17	-	2174	-	92	2	90	-
Allg. Dienstleistungsberufe	3464	3197	499	-	267	-	781	764	17	-
Sonstige Arbeitskräfte	330	161	5	-	169	-	40	5	35	-
Ohne Angabe	-	-	-	-	-	-	-	-	-	-
Insgesamt	77418	35493	16761	-	41925	-	6942	5559	1383	-

Sozialversicherungspflichtig beschäftigte Arbeitnehmer am 31.12.1991 nach Berufsbereichen und -abschnitten,
 Ausländern sowie Stellung im Beruf

Berufsbereiche --- Berufsabschnitte	Beschäftigte						dar. Ausländer			
	Insgesamt	Arbeiter			Angestellte		zusammen	davon		dar.: Auszubildende
		zusammen	darunter: Facharbeiter	Auszubild.	zusammen	dar.: Auszubild.		Arbeiter	Ange- stellte	
05354 Aachen, Kreis										
Pflanzenbauer, Tierzüchter, Fi.	890	850	405	-	40	-	65	64	1	-
Bergleute, Mineralgewinner	295	292	52	-	3	-	50	50	-	-
Fertigungsberufe	30065	28768	14388	-	1297	-	3296	3251	45	-
Steinbearbeiter, Baustoffher.	155	150	67	-	5	-	10	10	-	-
Keramiker, Glasmacher	1835	1823	998	-	12	-	405	403	2	-
Chemiearbeiter, Kunststoffv.	1591	1467	302	-	124	-	261	255	6	-
Papierher., -verarb., Drucker	1026	975	280	-	51	-	114	114	-	-
Holzaufbereiter, -warenfert.	157	156	55	-	1	-	35	35	-	-
Metallerzeuger, -bearbeiter	4336	4280	1492	-	56	-	574	572	2	-
Schlosser, Mechaniker	6505	6115	4463	-	390	-	426	417	9	-
Elektriker	2465	2285	1673	-	180	-	144	134	10	-
Montierer u. Metallb. a.n.g.	419	416	24	-	3	-	73	73	-	-
Textil-, Bekleidungsberufe	796	783	194	-	13	-	215	214	1	-
Lederher., -verarb., Fellver.	70	67	42	-	3	-	9	9	-	-
Ernährungsberufe	1843	1715	707	-	128	-	203	197	6	-
Bauberufe	2915	2807	1593	-	108	-	290	287	3	-
Bau-, Raumausstat., Polsterer	713	677	485	-	36	-	55	52	3	-
Tischler, Modellbauer	840	795	587	-	45	-	39	39	-	-
Maler, Lackierer	878	869	629	-	9	-	47	47	-	-
Warenprüfer, Versandfertig.	2114	2031	105	-	83	-	282	279	3	-
Hilfsarbeiter	160	159	14	-	1	-	21	21	-	-
Maschinisten	1247	1198	678	-	49	-	93	93	-	-
Technische Berufe	5116	276	140	-	4840	-	259	26	233	-
Ing., Chemiker, Physiker, Math.	1471	4	1	-	1467	-	123	-	123	-
Techniker, Tech. Sonderkräfte	3645	272	139	-	3373	-	136	26	110	-
Dienstleistungsberufe	36500	9698	2471	-	26802	-	1830	862	968	-
Warenkaufleute	6524	390	124	-	6134	-	243	38	205	-
Dienstleistungskaufleute	1537	54	15	-	1483	-	57	3	54	-
Verkehrsberufe	5002	4532	1243	-	470	-	348	332	16	-
Organ., Verwalt., Büroberufe	11666	140	51	-	11526	-	304	10	294	-
Ordnungs-, Sicherheitsberufe	986	824	235	-	162	-	15	15	-	-
Schriftwerksch., Künstl. Ber.	270	70	26	-	200	-	45	22	23	-
Gesundheitsdienstberufe	4829	190	11	-	4639	-	261	16	245	-
Sozial- und erziehungsberufe	2055	105	28	-	1950	-	111	1	110	-
Allg. Dienstleistungsberufe	3631	3393	738	-	238	-	446	425	21	-
Sonstige Arbeitskräfte	30	10	1	-	20	-	3	1	2	-
Ohne Angabe	-	-	-	-	-	-	-	-	-	-
Insgesamt	72896	39894	17457	-	33002	-	5503	4254	1249	-

Sozialversicherungspflichtig beschäftigte Arbeitnehmer am 31.12.1991 nach Berufsbereichen und -abschnitten,
Ausländern sowie Stellung im Beruf

Berufsbereiche --- Berufsabschnitte	Insgesamt	Beschäftigte				dar. Ausländer				
		Arbeiter			Angestellte		zusammen	davon		dar.: Auszubildende
		zusammen	darunter: Fach- arbeiter	Auszu- bild.	zusammen	dar.: Auszu- bild.		Arbeiter	Ange- stellte	
05358 Düren, Kreis										
Pflanzenbauer, Tierzüchter, Fi.	1046	954	463	-	92	-	72	71	1	-
Bergleute, Mineralgewinner	1865	1865	1420	-	-	-	823	823	-	-
Fertigungsberufe	30099	28761	13965	-	1338	-	2843	2815	28	-
Steinbearbeiter, Baustoffher.	83	78	35	-	5	-	9	9	-	-
Keramiker, Glasmacher	305	295	172	-	10	-	61	60	1	-
Chemiearbeiter, Kunststoffv.	2307	2218	359	-	89	-	372	371	1	-
Papierher., -verarb., Drucker	4930	4821	1043	-	109	-	576	575	1	-
Holzaufbereiter, -warenfert.	265	261	61	-	4	-	48	48	-	-
Metallerzeuger, -bearbeiter	1976	1944	1104	-	32	-	320	318	2	-
Schlosser, Mechaniker	6447	6017	4636	-	430	-	272	262	10	-
Elektriker	2502	2328	1567	-	174	-	84	81	3	-
Montierer u. Metallb. a.n.g.	383	375	82	-	8	-	99	99	-	-
Textil-, Bekleidungsberufe	1757	1734	797	-	23	-	210	210	-	-
Lederher., -verarb., Fellver.	63	57	22	-	6	-	7	7	-	-
Ernährungsberufe	1581	1486	536	-	95	-	206	202	4	-
Bauberufe	2858	2729	1353	-	129	-	239	237	2	-
Bau-, Raumausstat., Polsterer	508	468	326	-	40	-	23	21	2	-
Tischler, Modellbauer	649	621	424	-	28	-	23	22	1	-
Maler, Lackierer	702	680	458	-	22	-	22	22	-	-
Warenprüfer, Versandfertigm.	1007	939	263	-	68	-	70	69	1	-
Hilfsarbeiter	493	491	9	-	2	-	133	133	-	-
Maschinisten	1283	1219	718	-	64	-	69	69	-	-
Technische Berufe	7113	301	238	-	6812	-	285	11	274	-
Ing., Chemiker, Physiker, Math.	2491	8	5	-	2483	-	185	1	184	-
Techniker, Tech. Sonderkräfte	4622	293	233	-	4329	-	100	10	90	-
Dienstleistungsberufe	37400	9799	2481	-	27601	-	1089	569	520	-
Warenkaufleute	5385	256	52	-	5129	-	127	21	106	-
Dienstleistungskaufleute	1881	54	18	-	1827	-	18	3	15	-
Verkehrsberufe	5239	4653	1422	-	586	-	225	214	11	-
Organ.-, Verwalt.-, Büroberufe	12634	186	66	-	12448	-	157	5	152	-
Ordnungs-, Sicherheitsberufe	1158	897	227	-	261	-	19	18	1	-
Schriftwerksch., Künstl. Ber.	268	34	14	-	234	-	9	1	8	-
Gesundheitsdienstberufe	4455	181	6	-	4274	-	142	4	138	-
Sozial- und erziehungsberufe	2711	113	12	-	2598	-	82	2	80	-
Allg. Dienstleistungsberufe	3669	3425	664	-	244	-	310	301	9	-
Sonstige Arbeitskräfte	90	67	2	-	23	-	2	1	1	-
Ohne Angabe	-	-	-	-	-	-	-	-	-	-
Insgesamt	77613	41747	18569	-	35866	-	5114	4290	824	-

Sozialversicherungspflichtig beschäftigte Arbeitnehmer am 31.12.1991 nach Berufsbereichen und -abschnitten,
Ausländern sowie Stellung im Beruf

Berufsbereiche --- Berufsabschnitte	Insgesamt	Beschäftigte					dar. Ausländer			
		Arbeiter			Angestellte		davon			dar.:
		zusammen	darunter:		zusammen	dar.: Auszu- bild.	zusammen	Arbeiter	Ange- stellte	Auszu- bil- dende
			Fach- arbeiter	Auszu- bild.						
05362 Erftkreis										
Pflanzenbauer, Tierzüchter, Fi.	1576	1467	612	-	109	-	302	297	5	-
Bergleute, Mineralgewinner	590	589	262	-	1	-	68	68	-	-
Fertigungsberufe	42338	40348	21320	-	1990	-	6061	5997	64	-
Steinbearbeiter, Baustoffher.	250	247	96	-	3	-	52	52	-	-
Keramiker, Glasmacher	429	415	90	-	14	-	81	81	-	-
Chemiearbeiter, Kunststoffv.	6057	5978	1893	-	79	-	758	754	4	-
Papierher., -verarb., Drucker	1302	1192	470	-	110	-	223	220	3	-
Holzaufbereiter, -warenfert.	25	23	10	-	2	-	6	6	-	-
Metallerzeuger, -bearbeiter	3628	3588	1083	-	40	-	1413	1408	5	-
Schlosser, Mechaniker	10821	10179	7765	-	642	-	967	943	24	-
Elektriker	3948	3667	2754	-	281	-	208	204	4	-
Montierer u. Metallb. a.n.g.	1398	1391	251	-	7	-	406	406	-	-
Textil-, Bekleidungsberufe	270	257	62	-	13	-	52	52	-	-
Lederher., -verarb., Fellver.	91	83	44	-	8	-	15	15	-	-
Ernährungsberufe	2547	2365	880	-	182	-	478	469	9	-
Bauberufe	4419	4189	2286	-	230	-	713	705	8	-
Bau-, Raumausstat., Polsterer	909	867	558	-	42	-	106	106	-	-
Tischler, Modellbauer	851	797	556	-	54	-	63	63	-	-
Maler, Lackierer	1030	1002	728	-	28	-	69	68	1	-
Warenprüfer, Versandfertig.	1211	1090	143	-	121	-	159	155	4	-
Hilfsarbeiter	459	457	45	-	2	-	124	122	2	-
Maschinisten	2693	2561	1606	-	132	-	168	168	-	-
Technische Berufe	8620	803	535	-	7817	-	228	32	196	-
Ing., Chemiker, Physiker, Math.	2165	17	13	-	2148	-	63	-	63	-
Techniker, Tech. Sonderkräfte	6455	786	522	-	5669	-	165	32	133	-
Dienstleistungsberufe	56390	17822	4887	-	38568	-	3414	2262	1152	-
Warenkaufleute	8718	533	145	-	8185	-	306	84	222	-
Dienstleistungskaufleute	2133	112	76	-	2021	-	21	2	19	-
Verkehrsberufe	10913	9761	2955	-	1152	-	1090	1055	35	-
Organ., Verwalt., Büroberufe	18647	249	84	-	18398	-	423	14	409	-
Ordnungs-, Sicherheitsberufe	1832	1515	522	-	317	-	99	89	10	-
Schriftwerksch., Künstl. Ber.	507	81	39	-	426	-	21	2	19	-
Gesundheitsdienstberufe	4784	260	25	-	4524	-	316	24	292	-
Sozial- und erziehungsberufe	3314	156	26	-	3158	-	132	7	125	-
Allg. Dienstleistungsberufe	5542	5155	1015	-	387	-	1006	985	21	-
Sonstige Arbeitskräfte	169	69	9	-	100	-	1	-	1	-
Ohne Angabe	-	-	-	-	-	-	-	-	-	-
Insgesamt	109683	61098	27625	-	48585	-	10074	8656	1418	-

Sozialversicherungspflichtig beschäftigte Arbeitnehmer am 31.12.1991 nach Berufsbereichen und -abschnitten,
Ausländern sowie Stellung im Beruf

Berufsbereiche --- Berufsabschnitte	Insgesamt	Beschäftigte					dar. Ausländer			
		Arbeiter			Angestellte		davon			dar.:
		zusammen	darunter:		zusammen	dar.: Auszu- bild.	zusammen	Arbeiter	Ange- stellte	Auszu- bil- dende
			Fach- arbeiter	Auszu- bild.						
05366 Euskirchen, Kreis										
Pflanzenbauer, Tierzüchter, Fi.	781	718	348	-	63	-	31	30	1	-
Bergleute, Mineralgewinner	47	47	5	-	-	-	2	2	-	-
Fertigungsberufe	16836	16011	7683	-	825	-	1203	1191	12	-
Steinbearbeiter, Baustoffher.	130	129	52	-	1	-	7	7	-	-
Keramiker, Glasmacher	206	201	63	-	5	-	26	26	-	-
Chemiearbeiter, Kunststoffv.	1011	966	72	-	45	-	140	140	-	-
Papierher., -verarb., Drucker	1439	1420	243	-	19	-	101	101	-	-
Holzaufbereiter, -warenfert.	156	154	49	-	2	-	19	19	-	-
Metallerzeuger, -bearbeiter	1022	997	597	-	25	-	120	120	-	-
Schlosser, Mechaniker	3468	3218	2289	-	250	-	134	129	5	-
Elektriker	1502	1379	894	-	123	-	52	51	1	-
Montierer u. Metallb. a.n.g.	864	863	153	-	1	-	130	130	-	-
Textil-, Bekleidungsberufe	648	604	136	-	44	-	62	61	1	-
Lederher., -verarb., Fellver.	99	98	36	-	1	-	22	22	-	-
Ernährungsberufe	1240	1140	480	-	100	-	89	88	1	-
Bauberufe	2422	2331	1399	-	91	-	126	125	1	-
Bau-, Raumausstat., Polsterer	244	237	166	-	7	-	4	3	1	-
Tischler, Modellbauer	602	585	440	-	17	-	12	11	1	-
Maler, Lackierer	382	372	270	-	10	-	16	16	-	-
Warenprüfer, Versandfertigm.	966	903	89	-	63	-	118	117	1	-
Hilfsarbeiter	105	104	8	-	1	-	17	17	-	-
Maschinisten	330	310	247	-	20	-	8	8	-	-
Technische Berufe	2102	147	85	-	1955	-	65	18	47	-
Ing., Chemiker, Physiker, Math.	586	17	11	-	569	-	32	8	24	-
Techniker, Tech. Sonderkräfte	1516	130	74	-	1386	-	33	10	23	-
Dienstleistungsberufe	24035	6713	1689	-	17322	-	604	325	279	-
Warenkaufleute	4198	317	86	-	3881	-	58	15	43	-
Dienstleistungskaufleute	1169	18	6	-	1151	-	3	-	3	-
Verkehrsberufe	3899	3501	1005	-	398	-	158	150	8	-
Organ., Verwalt., Büroberufe	6657	78	17	-	6579	-	81	7	74	-
Ordnungs-, Sicherheitsberufe	441	306	125	-	135	-	7	7	-	-
Schriftwerksch., Künstl. Ber.	156	29	14	-	127	-	-	-	-	-
Gesundheitsdienstberufe	3163	97	7	-	3066	-	104	5	99	-
Sozial- und erziehungsberufe	1843	82	13	-	1761	-	43	-	43	-
Allg. Dienstleistungsberufe	2509	2285	416	-	224	-	150	141	9	-
Sonstige Arbeitskräfte	28	17	-	-	11	-	-	-	-	-
Ohne Angabe	-	-	-	-	-	-	-	-	-	-
Insgesamt	43829	23653	9810	-	20176	-	1905	1566	339	-

Sozialversicherungspflichtig beschäftigte Arbeitnehmer am 31.12.1991 nach Berufsbereichen und -abschnitten,
 Ausländern sowie Stellung im Beruf

Berufsbereiche --- Berufsabschnitte	Insgesamt	Beschäftigte					dar. Ausländer			
		Arbeiter			Angestellte		davon			dar.:
		zusammen	darunter: Fach- arbeiter	Auszu- bild.	zusammen	dar.: Auszu- bild.	zusammen	Arbeiter	Ange- stellte	Auszu- bil- dende
05370 Heinsberg, Kreis										
Pflanzenbauer, Tierzüchter, Fi.	1035	991	435	-	44	-	74	72	2	-
Bergleute, Mineralgewinner	2013	2011	1812	-	2	-	539	539	-	-
Fertigungsberufe	22518	21485	10231	-	1033	-	2673	2644	29	-
Steinbearbeiter, Baustoffher.	170	167	32	-	3	-	35	35	-	-
Keramiker, Glasmacher	72	68	17	-	4	-	2	1	1	-
Chemiearbeiter, Kunststoffv.	2120	2044	99	-	76	-	596	590	6	-
Papierher., -verarb., Drucker	341	312	133	-	29	-	40	40	-	-
Holzaufbereiter, -warenfert.	44	40	13	-	4	-	6	6	-	-
Metallerzeuger, -bearbeiter	1408	1399	608	-	9	-	151	151	-	-
Schlosser, Mechaniker	4994	4687	3238	-	307	-	362	356	6	-
Elektriker	1678	1527	1024	-	151	-	95	91	4	-
Montierer u. Metallb. a.n.g.	786	778	35	-	8	-	77	77	-	-
Textil-, Bekleidungsberufe	2116	2039	906	-	77	-	336	335	1	-
Lederher., -verarb., Fellver.	861	845	234	-	16	-	133	131	2	-
Ernährungsberufe	1213	1133	494	-	80	-	227	222	5	-
Bauberufe	3107	2996	1714	-	111	-	225	222	3	-
Bau-, Raumausstat., Polsterer	666	638	380	-	28	-	95	95	-	-
Tischler, Modellbauer	713	678	473	-	35	-	29	29	-	-
Maler, Lackierer	525	515	370	-	10	-	41	41	-	-
Warenprüfer, Versandfertigtm.	720	680	133	-	40	-	99	99	-	-
Hilfsarbeiter	389	389	4	-	-	-	77	77	-	-
Maschinisten	595	550	324	-	45	-	47	46	1	-
Technische Berufe	2760	163	82	-	2597	-	95	12	83	-
Ing., Chemiker, Physiker, Math.	515	4	2	-	511	-	15	1	14	-
Techniker, Tech. Sonderkräfte	2245	159	80	-	2086	-	80	11	69	-
Dienstleistungsberufe	24808	6442	1880	-	18366	-	910	434	476	-
Warenkaufleute	4224	237	81	-	3987	-	92	11	81	-
Dienstleistungskaufleute	1522	41	12	-	1481	-	14	1	13	-
Verkehrsberufe	3354	2926	1119	-	428	-	186	164	22	-
Organ.-, Verwalt.-, Büroberufe	7797	100	28	-	7697	-	164	5	159	-
Ordnungs-, Sicherheitsberufe	683	511	121	-	172	-	68	52	16	-
Schriftwerksch., Künstl. Ber.	155	24	13	-	131	-	6	1	5	-
Gesundheitsdienstberufe	2867	201	17	-	2666	-	135	8	127	-
Sozial- und erziehungsberufe	1769	137	20	-	1632	-	53	3	50	-
Allg. Dienstleistungsberufe	2437	2265	469	-	172	-	192	189	3	-
Sonstige Arbeitskräfte	19	3	-	-	16	-	1	-	1	-
Ohne Angabe	-	-	-	-	-	-	-	-	-	-
Insgesamt	53153	31095	14440	-	22058	-	4292	3701	591	-

Sozialversicherungspflichtig beschäftigte Arbeitnehmer am 31.12.1991 nach Berufsbereichen und -abschnitten,
 Ausländern sowie Stellung im Beruf

Berufsbereiche --- Berufsabschnitte	Insgesamt	Beschäftigte					dar. Ausländer			
		Arbeiter			Angestellte		zusammen	davon		dar.: Auszubildende
		zusammen	darunter:		zusammen	dar.: Auszubild.		Arbeiter	Angestellte	
			Facharbeiter	Auszubild.						
05374 Oberbergischer Kreis										
Pflanzenbauer, Tierzüchter, Fi.	849	773	348	-	76	-	48	48	-	-
Bergleute, Mineralgewinner	15	15	9	-	-	-	-	-	-	-
Fertigungsberufe	39183	37214	15174	-	1969	-	5615	5584	31	-
Steinbearbeiter, Baustoffher.	194	190	54	-	4	-	60	60	-	-
Keramiker, Glasmacher	362	357	12	-	5	-	51	51	-	-
Chemiearbeiter, Kunststoffv.	4370	4282	334	-	88	-	1236	1232	4	-
Papierher., -verarb., Drucker	1267	1116	320	-	151	-	149	147	2	-
Holzaufbereiter, -warenfert.	543	535	88	-	8	-	65	65	-	-
Metallerzeuger, -bearbeiter	6680	6587	2649	-	93	-	1435	1432	3	-
Schlosser, Mechaniker	8659	8041	5482	-	618	-	530	521	9	-
Elektriker	2514	2251	1493	-	263	-	113	111	2	-
Montierer u. Metallb. a.n.g.	3928	3913	258	-	15	-	848	848	-	-
Textil-, Bekleidungsberufe	1091	1041	347	-	50	-	157	156	1	-
Lederher., -verarb., Fellver.	131	123	59	-	8	-	20	20	-	-
Ernährungsberufe	1484	1314	556	-	170	-	164	164	-	-
Bauberufe	2610	2476	1349	-	134	-	292	291	1	-
Bau-, Raumausstat., Polsterer	525	509	363	-	16	-	34	33	1	-
Tischler, Modellbauer	860	815	557	-	45	-	38	38	-	-
Maler, Lackierer	967	943	555	-	24	-	84	83	1	-
Warenprüfer, Versandfertigtm.	2080	1848	300	-	232	-	216	210	6	-
Hilfsarbeiter	421	418	50	-	3	-	91	91	-	-
Maschinisten	497	455	348	-	42	-	32	31	1	-
Technische Berufe	7990	187	112	-	7803	-	226	6	220	-
Ing., Chemiker, Physiker, Math.	2067	7	5	-	2060	-	82	2	80	-
Techniker, Tech. Sonderkräfte	5923	180	107	-	5743	-	144	4	140	-
Dienstleistungsberufe	39923	9412	2386	-	30511	-	1263	675	588	-
Warenkaufleute	5971	244	90	-	5727	-	136	23	113	-
Dienstleistungskaufleute	1686	32	18	-	1654	-	10	-	10	-
Verkehrsberufe	5577	4873	1349	-	704	-	321	313	8	-
Organ., Verwalt., Büroberufe	14584	152	43	-	14432	-	207	4	203	-
Ordnungs-, Sicherheitsberufe	655	407	155	-	248	-	9	6	3	-
Schriftwerksch., Künstl. Ber.	343	81	26	-	262	-	12	8	4	-
Gesundheitsdienstberufe	4575	178	24	-	4397	-	174	13	161	-
Sozial- und erziehungsberufe	2831	209	46	-	2622	-	83	12	71	-
Allg. Dienstleistungsberufe	3701	3236	635	-	465	-	311	296	15	-
Sonstige Arbeitskräfte	79	41	4	-	38	-	9	6	3	-
Ohne Angabe	-	-	-	-	-	-	-	-	-	-
Insgesamt	88039	47642	18033	-	40397	-	7161	6319	842	-

Sozialversicherungspflichtig beschäftigte Arbeitnehmer am 31.12.1991 nach Berufsbereichen und -abschnitten,
 Ausländern sowie Stellung im Beruf

Berufsbereiche --- Berufsabschnitte	Insgesamt	Beschäftigte					dar. Ausländer			
		Arbeiter			Angestellte		davon			dar.:
		zusammen	darunter:		zusammen	dar.: Auszu- bild.	zusammen	Arbeiter	Ange- stellte	Auszu- bil- dende
			Fach- arbeiter	Auszu- bild.						
05378 Rheinisch-Bergischer Kreis										
Pflanzenbauer, Tierzüchter, Fi.	890	822	419	-	68	-	72	72	-	-
Bergleute, Mineralgewinner	8	8	3	-	-	-	2	2	-	-
Fertigungsberufe	24318	23001	10602	-	1317	-	4648	4618	30	-
Steinbearbeiter, Baustoffher.	143	139	57	-	4	-	44	44	-	-
Keramiker, Glasmacher	112	105	20	-	7	-	63	63	-	-
Chemiearbeiter, Kunststoffv.	1045	1001	193	-	44	-	350	347	3	-
Papierher., -verarb., Drucker	2174	2071	662	-	103	-	697	693	4	-
Holzaufbereiter, -warenfert.	240	238	26	-	2	-	62	62	-	-
Metallerzeuger, -bearbeiter	2885	2860	943	-	25	-	899	898	1	-
Schlosser, Mechaniker	5378	4946	3590	-	432	-	428	425	3	-
Elektriker	1910	1660	1173	-	250	-	143	137	6	-
Montierer u. Metallb. a.n.g.	1615	1605	110	-	10	-	461	461	-	-
Textil-, Bekleidungsberufe	545	511	231	-	34	-	140	139	1	-
Lederher., -verarb., Fellver.	124	106	44	-	18	-	14	14	-	-
Ernährungsberufe	1554	1462	568	-	92	-	267	265	2	-
Bauberufe	2258	2157	1275	-	101	-	419	415	4	-
Bau-, Raumausstat., Polsterer	464	435	317	-	29	-	54	54	-	-
Tischler, Modellbauer	808	762	554	-	46	-	42	42	-	-
Maler, Lackierer	652	634	475	-	18	-	51	51	-	-
Warenprüfer, Versandfertigm.	1824	1738	147	-	86	-	397	391	6	-
Hilfsarbeiter	330	328	14	-	2	-	103	103	-	-
Maschinisten	257	243	203	-	14	-	14	14	-	-
Technische Berufe	4589	197	138	-	4392	-	158	18	140	-
Ing., Chemiker, Physiker, Math.	1446	14	9	-	1432	-	64	2	62	-
Techniker, Tech. Sonderkräfte	3143	183	129	-	2960	-	94	16	78	-
Dienstleistungsberufe	36083	8676	2147	-	27407	-	1971	1248	723	-
Warenkaufleute	5614	298	103	-	5316	-	172	23	149	-
Dienstleistungskaufleute	1510	22	11	-	1488	-	28	2	26	-
Verkehrsberufe	4365	3847	1064	-	518	-	459	445	14	-
Organ.-, Verwalt.-, Büroberufe	13182	163	47	-	13019	-	265	13	252	-
Ordnungs-, Sicherheitsberufe	596	383	108	-	213	-	20	15	5	-
Schriftwerksch., Künstl. Ber.	453	81	30	-	372	-	15	2	13	-
Gesundheitsdienstberufe	3873	192	22	-	3681	-	188	23	165	-
Sozial- und erziehungsberufe	2542	109	12	-	2433	-	78	4	74	-
Allg. Dienstleistungsberufe	3948	3581	750	-	367	-	746	721	25	-
Sonstige Arbeitskräfte	107	49	-	-	58	-	7	2	5	-
Ohne Angabe	-	-	-	-	-	-	-	-	-	-
Insgesamt	65995	32753	13309	-	33242	-	6858	5960	898	-

Sozialversicherungspflichtig beschäftigte Arbeitnehmer am 31.12.1991 nach Berufsbereichen und -abschnitten,
Ausländern sowie Stellung im Beruf

Berufsbereiche --- Berufsabschnitte	Insgesamt	Beschäftigte				dar. Ausländer				
		Arbeiter		Angestellte		davon		dar.:		
		zusammen	darunter:		zusammen	dar.: Auszu- bild.	zusammen	davon		Auszu- bil- dende
			Fach- arbeiter	Auszu- bild.				Arbeiter	Ange- stellte	
05382 Rhein-Sieg-Kreis										
Pflanzenbauer, Tierzüchter, Fi.	2034	1867	921	-	167	-	246	242	4	-
Bergleute, Mineralgewinner	54	52	15	-	2	-	12	12	-	-
Fertigungsberufe	41388	39081	18252	-	2307	-	6585	6531	54	-
Steinbearbeiter, Baustoffher.	289	283	58	-	6	-	112	112	-	-
Keramiker, Glasmacher	698	675	52	-	23	-	243	242	1	-
Chemiearbeiter, Kunststoffv.	4956	4778	882	-	178	-	1235	1230	5	-
Papierher., -verarb., Drucker	831	684	294	-	147	-	59	56	3	-
Holzaufbereiter, -warenfert.	128	123	43	-	5	-	35	35	-	-
Metallerzeuger, -bearbeiter	3607	3562	1439	-	45	-	956	956	-	-
Schlosser, Mechaniker	9375	8681	6278	-	694	-	613	593	20	-
Elektriker	3378	3073	2124	-	305	-	151	146	5	-
Montierer u. Metallb. a.n.g.	2670	2662	156	-	8	-	880	879	1	-
Textil-, Bekleidungsberufe	619	584	117	-	35	-	243	241	2	-
Lederher., -verarb., Fellver.	373	353	48	-	20	-	62	61	1	-
Ernährungsberufe	2974	2704	1131	-	270	-	418	411	7	-
Bauberufe	4514	4288	2247	-	226	-	684	681	3	-
Bau-, Raumausstat., Polsterer	1164	1106	873	-	58	-	146	145	1	-
Tischler, Modellbauer	1351	1297	928	-	54	-	68	67	1	-
Maler, Lackierer	1055	1036	702	-	19	-	77	77	-	-
Warenprüfer, Versandfertigm.	1420	1257	225	-	163	-	146	144	2	-
Hilfsarbeiter	1040	1036	61	-	4	-	325	324	1	-
Maschinisten	946	899	594	-	47	-	132	131	1	-
Technische Berufe	7842	383	221	-	7459	-	255	35	220	-
Ing., Chemiker, Physiker, Math.	2160	17	9	-	2143	-	82	2	80	-
Techniker, Tech. Sonderkräfte	5682	366	212	-	5316	-	173	33	140	-
Dienstleistungsberufe	63530	14581	4413	-	48949	-	2758	1434	1324	-
Warenkaufleute	9746	478	151	-	9268	-	292	36	256	-
Dienstleistungskaufleute	3485	47	18	-	3438	-	39	1	38	-
Verkehrsberufe	7969	6904	2291	-	1065	-	541	514	27	-
Organ., Verwalt., Büroberufe	22681	268	90	-	22413	-	475	11	464	-
Ordnungs-, Sicherheitsberufe	1313	861	345	-	452	-	49	42	7	-
Schriftwerksch., Künstl. Ber.	559	61	24	-	498	-	24	4	20	-
Gesundheitsdienstberufe	6570	230	35	-	6340	-	304	16	288	-
Sozial- und erziehungsberufe	4888	131	27	-	4757	-	203	4	199	-
Allg. Dienstleistungsberufe	6319	5601	1432	-	718	-	831	806	25	-
Sonstige Arbeitskräfte	81	42	1	-	39	-	8	5	3	-
Ohne Angabe	-	-	-	-	-	-	-	-	-	-
Insgesamt	114929	56006	23823	-	58923	-	9864	8259	1605	-

Sozialversicherungspflichtig beschäftigte Arbeitnehmer am 31.12.1991 nach Berufsbereichen und -abschnitten,
 Ausländern sowie Stellung im Beruf

Berufsbereiche --- Berufsabschnitte	Beschäftigte						dar. Ausländer			
	Insgesamt	Arbeiter			Angestellte		zusammen	davon		dar.: Auszubildende
		zusammen	darunter:		zusammen	dar.: Auszubild.		Arbeiter	Angestellte	
			Facharbeiter	Auszubild.						
05500 Münster, Regierungsbezirk										
Pflanzenbauer, Tierzüchter, Fi.	13483	12336	5754	-	1147	-	572	554	18	-
Bergleute, Mineralgewinner	30408	30365	26756	-	43	-	7643	7640	3	-
Fertigungsberufe	269597	255464	143413	-	14133	-	22145	21948	197	-
Steinbearbeiter, Baustoffher.	2188	2130	788	-	58	-	226	225	1	-
Keramiker, Glasmacher	1787	1751	173	-	36	-	184	183	1	-
Chemiearbeiter, Kunststoffv.	19139	18702	8758	-	437	-	1427	1414	13	-
Papierher., -verarb., Drucker	9157	7509	3254	-	1648	-	821	785	36	-
Holzaufbereiter, -warenfert.	1916	1853	684	-	63	-	152	151	1	-
Metallerzeuger, -bearbeiter	14622	14395	7769	-	227	-	1963	1960	3	-
Schlosser, Mechaniker	67464	63043	45801	-	4421	-	3207	3161	46	-
Elektriker	22952	21112	14050	-	1840	-	731	722	9	-
Montierer u. Metallb. a.n.g.	10807	10729	1125	-	78	-	2003	2003	-	-
Textil-, Bekleidungsberufe	18555	17722	9290	-	833	-	2456	2439	17	-
Lederher., -verarb., Fellver.	839	764	414	-	75	-	49	49	-	-
Ernährungsberufe	21018	19831	7360	-	1187	-	2710	2680	30	-
Bauberufe	28139	27019	17878	-	1120	-	2242	2232	10	-
Bau-, Raumausst., Polsterer	5632	5380	3731	-	252	-	384	383	1	-
Tischler, Modellbauer	14696	14123	10566	-	573	-	416	409	7	-
Maler, Lackierer	7244	7017	5134	-	227	-	387	385	2	-
Warenprüfer, Versandfertigm.	11045	10266	2050	-	779	-	1432	1414	18	-
Hilfsarbeiter	5701	5603	272	-	98	-	894	894	-	-
Maschinisten	6696	6515	4316	-	181	-	461	459	2	-
Technische Berufe	49481	2280	1543	-	47201	-	820	64	756	-
Ing., Chemiker, Physiker, Math.	12224	49	24	-	12175	-	225	5	220	-
Techniker, Tech. Sonderkräfte	37257	2231	1519	-	35026	-	595	59	536	-
Dienstleistungsberufe	404956	101204	28853	-	303752	-	12258	6972	5286	-
Warenkaufleute	64422	3031	1129	-	61391	-	1360	295	1065	-
Dienstleistungskaufleute	25591	351	123	-	25240	-	161	14	147	-
Verkehrsberufe	51725	46828	16305	-	4897	-	2713	2616	97	-
Organ., Verwalt., Büroberufe	129020	1824	522	-	127196	-	1390	55	1335	-
Ordnungs-, Sicherheitsberufe	10097	7621	1931	-	2476	-	355	328	27	-
Schriftwerksch., Künstl. Ber.	5220	790	360	-	4430	-	284	34	250	-
Gesundheitsdienstberufe	49565	2244	314	-	47321	-	1609	130	1479	-
Sozial- und erziehungsberufe	29101	1505	164	-	27596	-	895	92	803	-
Allg. Dienstleistungsberufe	40215	37010	8005	-	3205	-	3491	3408	83	-
Sonstige Arbeitskräfte	643	411	28	-	232	-	49	39	10	-
Ohne Angabe	-	-	-	-	-	-	-	-	-	-
Insgesamt	768568	402060	206347	-	366508	-	43487	37217	6270	-

Sozialversicherungspflichtig beschäftigte Arbeitnehmer am 31.12.1991 nach Berufsbereichen und -abschnitten,
Ausländern sowie Stellung im Beruf

Berufsbereiche --- Berufsabschnitte	Insgesamt	Beschäftigte				dar. Ausländer				
		Arbeiter		Angestellte		davon			dar.:	
		zusammen	darunter:		zusammen	dar.: Auszu- bild.	zusammen	Arbeiter	Ange- stellte	Auszu- bil- dende
			Fach- arbeiter	Auszu- bild.						
05512 Bottrop, kreisfreie Stadt										
Pflanzenbauer, Tierzüchter, Fi.	631	573	189	-	58	-	28	26	2	-
Bergleute, Mineralgewinner	2836	2830	2519	-	6	-	643	643	-	-
Fertigungsberufe	10102	9504	5657	-	598	-	920	909	11	-
Steinbearbeiter, Baustoffher.	52	52	36	-	-	-	2	2	-	-
Keramiker, Glasmacher	3	3	3	-	-	-	-	-	-	-
Chemiearbeiter, Kunststoffv.	494	472	304	-	22	-	25	25	-	-
Papierher., -verarb., Drucker	312	217	39	-	95	-	27	25	2	-
Holzaufbereiter, -warenfert.	6	6	6	-	-	-	2	2	-	-
Metallerzeuger, -bearbeiter	295	287	204	-	8	-	34	34	-	-
Schlosser, Mechaniker	3083	2903	2231	-	180	-	141	139	2	-
Elektriker	1068	995	661	-	73	-	45	44	1	-
Montierer u. Metallb. a.n.g.	436	436	32	-	-	-	54	54	-	-
Textil-, Bekleidungsberufe	98	89	33	-	9	-	40	40	-	-
Lederher., -verarb., Fellver.	20	18	13	-	2	-	-	-	-	-
Ernährungsberufe	831	785	233	-	46	-	157	155	2	-
Bauberufe	1007	944	617	-	63	-	96	93	3	-
Bau-, Raumausstat., Polsterer	225	207	164	-	18	-	10	10	-	-
Tischler, Modellbauer	529	495	363	-	34	-	25	24	1	-
Maler, Lackierer	220	214	149	-	6	-	16	16	-	-
Warenprüfer, Versandfertigm.	365	339	43	-	26	-	83	83	-	-
Hilfsarbeiter	343	343	8	-	-	-	94	94	-	-
Maschinisten	715	699	518	-	16	-	69	69	-	-
Technische Berufe	1804	100	70	-	1704	-	38	3	35	-
Ing., Chemiker, Physiker, Math.	310	-	-	-	310	-	4	-	4	-
Techniker, Tech. Sonderkräfte	1494	100	70	-	1394	-	34	3	31	-
Dienstleistungsberufe	15394	4519	1146	-	10875	-	545	290	255	-
Warenkaufleute	2883	123	34	-	2760	-	80	16	64	-
Dienstleistungskaufleute	650	24	6	-	626	-	4	2	2	-
Verkehrsberufe	2430	2258	617	-	172	-	111	106	5	-
Organ., Verwalt., Büroberufe	3862	58	17	-	3804	-	48	1	47	-
Ordnungs-, Sicherheitsberufe	264	163	68	-	101	-	10	8	2	-
Schriftwerksch., Künstl. Ber.	128	18	5	-	110	-	1	-	1	-
Gesundheitsdienstberufe	2195	110	31	-	2085	-	96	5	91	-
Sozial- und erziehungsberufe	1176	69	18	-	1107	-	39	1	38	-
Allg. Dienstleistungsberufe	1806	1696	350	-	110	-	156	151	5	-
Sonstige Arbeitskräfte	43	36	-	-	7	-	15	14	1	-
Ohne Angabe	-	-	-	-	-	-	-	-	-	-
Insgesamt	30810	17562	9581	-	13248	-	2189	1885	304	-

Sozialversicherungspflichtig beschäftigte Arbeitnehmer am 31.12.1991 nach Berufsbereichen und -abschnitten,
 Ausländern sowie Stellung im Beruf

Berufsbereiche --- Berufsabschnitte	Beschäftigte						dar. Ausländer			
	Insge- samt	Arbeiter			Angestellte		zusammen	davon		dar.: Auszu- bil- dende
		zusammen	darunter:		zusammen	dar.: Auszu- bild.		Arbeiter	Ange- stellte	
			Fach- arbeiter	Auszu- bild.						
05513 Gelsenkirchen, Kreisfreie Stadt										
Pflanzenbauer, Tierzüchter, Fi.	1495	1429	416	-	66	-	108	104	4	-
Bergleute, Mineralgewinner	8946	8925	8031	-	21	-	3106	3105	1	-
Fertigungsberufe	31761	30211	15102	-	1550	-	4070	4050	20	-
Steinbearbeiter, Baustoffher.	135	127	64	-	8	-	17	17	-	-
Keramiker, Glasmacher	949	945	24	-	4	-	78	78	-	-
Chemiearbeiter, Kunststoffv.	2041	2015	1276	-	26	-	50	49	1	-
Papierher., -verarb., Drucker	1039	750	154	-	289	-	131	128	3	-
Holzaufbereiter, -warenfert.	4	4	2	-	-	-	-	-	-	-
Metallerzeuger, -bearbeiter	2676	2654	882	-	22	-	505	505	-	-
Schlosser, Mechaniker	8320	7829	5479	-	491	-	757	754	3	-
Elektriker	3035	2839	1938	-	196	-	131	129	2	-
Montierer u. Metallb. a.n.g.	2233	2229	81	-	4	-	791	791	-	-
Textil-, Bekleidungsberufe	1080	1043	608	-	37	-	134	133	1	-
Lederher., -verarb., Fellver.	59	45	35	-	14	-	2	2	-	-
Ernährungsberufe	2014	1909	708	-	105	-	322	317	5	-
Bauberufe	2797	2685	1493	-	112	-	375	374	1	-
Bau-, Raumausstat., Polsterer	759	726	481	-	33	-	95	94	1	-
Tischler, Modellbauer	735	699	463	-	36	-	41	40	1	-
Maler, Lackierer	779	754	542	-	25	-	53	53	-	-
Warenprüfer, Versandfertigtm.	1137	1086	138	-	51	-	249	247	2	-
Hilfsarbeiter	614	536	41	-	78	-	146	146	-	-
Maschinisten	1355	1336	693	-	19	-	193	193	-	-
Technische Berufe	7385	543	407	-	6842	-	153	16	137	-
Ing., Chemiker, Physiker, Math.	1788	12	3	-	1776	-	30	2	28	-
Techniker, Tech. Sonderkräfte	5597	531	404	-	5066	-	123	14	109	-
Dienstleistungsberufe	48228	13529	2875	-	34699	-	2307	1320	987	-
Warenkaufleute	7792	563	250	-	7229	-	286	73	213	-
Dienstleistungskaufleute	2205	37	27	-	2168	-	20	1	19	-
Verkehrsberufe	6503	5975	1302	-	528	-	567	562	5	-
Organ., Verwalt., Büroberufe	14709	325	85	-	14384	-	184	14	170	-
Ordnungs-, Sicherheitsberufe	1369	1055	272	-	314	-	49	46	3	-
Schriftwerksch., Künstl. Ber.	801	103	58	-	698	-	97	2	95	-
Gesundheitsdienstberufe	6375	300	41	-	6075	-	324	19	305	-
Sozial- und erziehungsberufe	3259	255	5	-	3004	-	222	54	168	-
Allg. Dienstleistungsberufe	5215	4916	835	-	299	-	558	549	9	-
Sonstige Arbeitskräfte	74	38	5	-	36	-	7	5	2	-
Ohne Angabe	-	-	-	-	-	-	-	-	-	-
Insgesamt	97889	54675	26836	-	43214	-	9751	8600	1151	-

Sozialversicherungspflichtig beschäftigte Arbeitnehmer am 31.12.1991 nach Berufsbereichen und -abschnitten,
Ausländern sowie Stellung im Beruf

Berufsbereiche --- Berufsabschnitte	Insgesamt	Beschäftigte					dar. Ausländer			
		Arbeiter			Angestellte		davon			dar.:
		zusammen	darunter:		zusammen	dar.: Auszu- bild.	zusammen	Arbeiter	Ange- stellte	Auszu- bil- dende
			Fach- arbeiter	Auszu- bild.						
05515 Münster, kreisfreie Stadt										
Pflanzenbauer, Tierzüchter, Fi.	1845	1536	859	-	309	-	111	108	3	-
Bergleute, Mineralgewinner	9	8	6	-	1	-	-	-	-	-
Fertigungsberufe	23001	21191	11875	-	1810	-	1618	1585	33	-
Steinbearbeiter, Baustoffher.	267	263	99	-	4	-	28	28	-	-
Keramiker, Glasmacher	18	14	9	-	4	-	1	1	-	-
Chemiearbeiter, Kunststoffv.	2083	1977	263	-	106	-	244	240	4	-
Papierher., -verarb., Drucker	1013	860	455	-	153	-	48	44	4	-
Holzaufbereiter, -warenfert.	186	180	91	-	6	-	26	26	-	-
Metallerzeuger, -bearbeiter	292	283	226	-	9	-	36	36	-	-
Schlosser, Mechaniker	5812	5253	3803	-	559	-	233	224	9	-
Elektriker	3015	2723	1859	-	292	-	42	41	1	-
Montierer u. Metallb. a.n.g.	408	403	29	-	5	-	80	80	-	-
Textil-, Bekleidungsberufe	494	439	217	-	55	-	32	31	1	-
Lederher., -verarb., Fellver.	125	117	81	-	8	-	3	3	-	-
Ernährungsberufe	2655	2492	963	-	163	-	373	363	10	-
Bauberufe	2449	2305	1491	-	144	-	204	203	1	-
Bau-, Raumausst., Polsterer	661	630	450	-	31	-	33	33	-	-
Tischler, Modellbauer	845	802	582	-	43	-	23	23	-	-
Maler, Lackierer	881	825	676	-	56	-	31	31	-	-
Warenprüfer, Versandfertigm.	860	719	84	-	141	-	102	100	2	-
Hilfsarbeiter	362	362	31	-	-	-	63	63	-	-
Maschinisten	575	544	466	-	31	-	16	15	1	-
Technische Berufe	7484	282	160	-	7202	-	116	8	108	-
Ing., Chemiker, Physiker, Math.	2319	9	2	-	2310	-	42	2	40	-
Techniker, Tech. Sonderkräfte	5165	273	158	-	4892	-	74	6	68	-
Dienstleistungsberufe	85286	15647	4110	-	69639	-	2541	1515	1026	-
Warenkaufleute	10791	470	184	-	10321	-	194	62	132	-
Dienstleistungskaufleute	9502	71	22	-	9431	-	44	1	43	-
Verkehrsberufe	7096	6097	2018	-	999	-	449	408	41	-
Organ., Verwalt., Büroberufe	31919	544	100	-	31375	-	325	7	318	-
Ordnungs-, Sicherheitsberufe	1680	1235	291	-	445	-	72	65	7	-
Schriftwerksch., Künstl. Ber.	1591	170	70	-	1421	-	67	9	58	-
Gesundheitsdienstberufe	9565	437	42	-	9128	-	238	27	211	-
Sozial- und erziehungsberufe	6023	154	15	-	5869	-	201	3	198	-
Allg. Dienstleistungsberufe	7119	6469	1368	-	650	-	951	933	18	-
Sonstige Arbeitskräfte	80	38	8	-	42	-	5	4	1	-
Ohne Angabe	-	-	-	-	-	-	-	-	-	-
Insgesamt	117705	38702	17018	-	79003	-	4391	3220	1171	-

Sozialversicherungspflichtig beschäftigte Arbeitnehmer am 31.12.1991 nach Berufsbereichen und -abschnitten,
 Ausländern sowie Stellung im Beruf

Berufsbereiche --- Berufsabschnitte	Insgesamt	Beschäftigte					dar. Ausländer			
		Arbeiter			Angestellte		zusammen	davon		dar.: Auszubildende
		zusammen	darunter:		zusammen	dar.: Auszubild.		Arbeiter	Angestellte	
			Facharbeiter	Auszubild.						
05554 Borken, Kreis										
Pflanzenbauer, Tierzüchter, Fi.	2172	2023	1149	-	149	-	79	77	2	-
Bergleute, Mineralgewinner	9	8	6	-	1	-	-	-	-	-
Fertigungsberufe	48084	45921	26902	-	2163	-	3565	3505	60	-
Steinbearbeiter, Baustoffher.	202	192	139	-	10	-	6	6	-	-
Keramiker, Glasmacher	125	115	42	-	10	-	28	27	1	-
Chemiearbeiter, Kunststoffv.	1639	1577	509	-	62	-	169	167	2	-
Papierher., -verarb., Drucker	2326	2140	1283	-	186	-	206	196	10	-
Holzaufbereiter, -warenfert.	1024	1008	368	-	16	-	73	72	1	-
Metallerzeuger, -bearbeiter	2873	2822	1557	-	51	-	260	258	2	-
Schlosser, Mechaniker	9650	9053	6632	-	597	-	394	381	13	-
Elektriker	3628	3371	1793	-	257	-	205	203	2	-
Montierer u. Metallb. a.n.g.	1376	1362	183	-	14	-	161	161	-	-
Textil-, Bekleidungsberufe	6540	6291	3473	-	249	-	833	825	8	-
Lederher., -verarb., Fellver.	79	72	35	-	7	-	2	2	-	-
Ernährungsberufe	2645	2452	1167	-	193	-	264	258	6	-
Bauberufe	4816	4653	3317	-	163	-	239	237	2	-
Bau-, Raumausstat., Polsterer	843	813	691	-	30	-	46	46	-	-
Tischler, Modellbauer	5077	4922	3869	-	155	-	105	102	3	-
Maler, Lackierer	1241	1218	903	-	23	-	52	52	-	-
Warenprüfer, Versandfertigm.	2643	2534	510	-	109	-	426	417	9	-
Hilfsarbeiter	851	847	22	-	4	-	82	82	-	-
Maschinisten	506	479	409	-	27	-	14	13	1	-
Technische Berufe	5176	254	174	-	4922	-	118	6	112	-
Ing., Chemiker, Physiker, Math.	1123	4	3	-	1119	-	44	1	43	-
Techniker, Tech. Sonderkräfte	4053	250	171	-	3803	-	74	5	69	-
Dienstleistungsberufe	50130	12848	4396	-	37282	-	1318	692	626	-
Warenkaufleute	9123	364	131	-	8759	-	200	33	167	-
Dienstleistungskaufleute	2853	22	12	-	2831	-	30	-	30	-
Verkehrsberufe	7405	6782	2691	-	623	-	333	324	9	-
Organ., Verwalt., Büroberufe	15886	204	57	-	15682	-	194	6	188	-
Ordnungs-, Sicherheitsberufe	819	523	196	-	296	-	21	21	-	-
Schriftwerksch., Künstl. Ber.	571	201	91	-	370	-	9	6	3	-
Gesundheitsdienstberufe	4999	187	31	-	4812	-	140	5	135	-
Sozial- und Erziehungsberufe	3635	152	28	-	3483	-	82	1	81	-
Allg. Dienstleistungsberufe	4839	4413	1159	-	426	-	309	296	13	-
Sonstige Arbeitskräfte	160	103	-	-	57	-	4	1	3	-
Ohne Angabe	-	-	-	-	-	-	-	-	-	-
Insgesamt	105731	61157	32627	-	44574	-	5084	4281	803	-

Sozialversicherungspflichtig beschäftigte Arbeitnehmer am 31.12.1991 nach Berufsbereichen und -abschnitten,
Ausländern sowie Stellung im Beruf

Berufsbereiche --- Berufsabschnitte	Insgesamt	Beschäftigte					dar. Ausländer			
		Arbeiter			Angestellte		davon			dar.:
		zusammen	darunter:		zusammen	dar.:	zusammen	Arbeiter	Ange- stellte	Auszu- bildende
			Fach- arbeiter	Auszu- bild.		Auszu- bild.				
05558 Coesfeld, Kreis										
Pflanzenbauer, Tierzüchter, Fi.	1309	1193	664	-	116	-	29	27	2	-
Bergleute, Mineralgewinner	4	3	2	-	1	-	-	-	-	-
Fertigungsberufe	17095	16267	9686	-	828	-	668	664	4	-
Steinbearbeiter, Baustoffher.	462	451	161	-	11	-	30	30	-	-
Keramiker, Glasmacher	27	26	2	-	1	-	12	12	-	-
Chemiearbeiter, Kunststoffv.	479	449	93	-	30	-	41	41	-	-
Papierher., -verarb., Drucker	272	232	106	-	40	-	8	8	-	-
Holzaufbereiter, -warenfert.	94	92	41	-	2	-	9	9	-	-
Metallerzeuger, -bearbeiter	665	646	397	-	19	-	77	77	-	-
Schlosser, Mechaniker	4537	4250	3036	-	287	-	102	100	2	-
Elektriker	1095	981	697	-	114	-	19	19	-	-
Montierer u. Metallb. a.n.g.	346	344	64	-	2	-	49	49	-	-
Textil-, Bekleidungsberufe	1172	1138	495	-	34	-	72	72	-	-
Lederher., -verarb., Fellver.	39	34	24	-	5	-	2	2	-	-
Ernährungsberufe	1842	1749	786	-	93	-	74	73	1	-
Bauberufe	2398	2339	1669	-	59	-	92	91	1	-
Bau-, Raumausstat., Polsterer	334	314	241	-	20	-	3	3	-	-
Tischler, Modellbauer	1595	1533	1168	-	62	-	23	23	-	-
Maler, Lackierer	596	586	457	-	10	-	25	25	-	-
Warenprüfer, Versandfertigtm.	516	482	81	-	34	-	13	13	-	-
Hilfsarbeiter	350	350	24	-	-	-	14	14	-	-
Maschinisten	276	271	144	-	5	-	3	3	-	-
Technische Berufe	2145	101	70	-	2044	-	30	2	28	-
Ing., Chemiker, Physiker, Math.	508	5	2	-	503	-	10	-	10	-
Techniker, Tech. Sonderkräfte	1637	96	68	-	1541	-	20	2	18	-
Dienstleistungsberufe	26276	7590	2037	-	18686	-	525	327	198	-
Warenkaufleute	4171	267	126	-	3904	-	40	9	31	-
Dienstleistungskaufleute	1339	19	5	-	1320	-	4	1	3	-
Verkehrsherufe	3201	2913	1084	-	288	-	81	73	8	-
Organ.-, Verwalt.-, Büroberufe	7749	91	33	-	7658	-	72	5	67	-
Ordnungs-, Sicherheitsberufe	1859	1678	111	-	181	-	95	94	1	-
Schriftwerksch., Künstl. Ber.	200	39	16	-	161	-	7	2	5	-
Gesundheitsdienstberufe	2908	105	11	-	2803	-	57	2	55	-
Sozial- und erziehungsberufe	2227	97	25	-	2130	-	24	1	23	-
Allg. Dienstleistungsberufe	2622	2381	626	-	241	-	145	140	5	-
Sonstige Arbeitskräfte	17	5	1	-	12	-	-	-	-	-
Ohne Angabe	-	-	-	-	-	-	-	-	-	-
Insgesamt	46846	25159	12460	-	21687	-	1252	1020	232	-

Sozialversicherungspflichtig beschäftigte Arbeitnehmer am 31.12.1991 nach Berufsbereichen und -abschnitten,
 Ausländern sowie Stellung im Beruf

Berufsbereiche --- Berufsabschnitte	Insgesamt	Beschäftigte					dar. Ausländer			
		Arbeiter			Angestellte		davon			dar.:
		zusammen	darunter:		zusammen	dar.: Auszu- bild.	zusammen	Arbeiter	Ange- stellte	Auszu- bil- dende
			Fach- arbeiter	Auszu- bild.						
05562 Recklinghausen, Kreis										
Pflanzenbauer, Tierzüchter, Fi.	2733	2550	992	-	183	-	134	132	2	-
Bergleute, Mineralgewinner	14369	14361	12636	-	8	-	3268	3266	2	-
Fertigungsberufe	58957	55760	33518	-	3197	-	4947	4912	35	-
Steinbearbeiter, Baustoffher.	293	278	101	-	15	-	29	28	1	-
Keramiker, Glasmacher	473	464	37	-	9	-	41	41	-	-
Chemiearbeiter, Kunststoffv.	8945	8874	5563	-	71	-	517	512	5	-
Papierher., -verarb., Drucker	1402	817	253	-	585	-	122	113	9	-
Holzaufbereiter, -warenfert.	106	103	37	-	3	-	10	10	-	-
Metallerzeuger, -bearbeiter	2939	2887	2172	-	52	-	344	344	-	-
Schlosser, Mechaniker	15731	14682	10958	-	1049	-	863	854	9	-
Elektriker	5754	5375	3764	-	379	-	210	208	2	-
Montierer u. Metallb. a.n.g.	1729	1722	223	-	7	-	226	226	-	-
Textil-, Bekleidungsberufe	780	735	306	-	45	-	84	84	-	-
Lederher., -verarb., Fellver.	146	134	58	-	12	-	7	7	-	-
Ernährungsberufe	5187	4926	1468	-	261	-	976	972	4	-
Bauberufe	7150	6792	4374	-	358	-	769	767	2	-
Bau-, Raumausstat., Polsterer	1103	1050	711	-	53	-	65	65	-	-
Tischler, Modellbauer	1418	1341	917	-	77	-	71	69	2	-
Maler, Lackierer	1473	1419	1067	-	54	-	97	97	-	-
Warenprüfer, Versandfertigtm.	1593	1476	215	-	117	-	222	221	1	-
Hilfsarbeiter	858	847	29	-	11	-	199	199	-	-
Maschinisten	1877	1838	1265	-	39	-	95	95	-	-
Technische Berufe	13458	567	398	-	12891	-	198	16	182	-
Ing., Chemiker, Physiker, Math.	2990	7	5	-	2983	-	47	-	47	-
Techniker, Tech. Sonderkräfte	10468	560	393	-	9908	-	151	16	135	-
Dienstleistungsberufe	85158	22320	6525	-	62838	-	2842	1509	1333	-
Warenkaufleute	14361	619	196	-	13742	-	349	65	284	-
Dienstleistungskaufleute	3915	87	24	-	3828	-	25	3	22	-
Verkehrsberufe	10484	9598	3848	-	886	-	515	501	14	-
Organ., Verwalt., Büroberufe	24698	254	76	-	24444	-	281	12	269	-
Ordnungs-, Sicherheitsberufe	2211	1572	537	-	639	-	69	60	9	-
Schriftwerksch., Künstl. Ber.	1086	162	76	-	924	-	85	11	74	-
Gesundheitsdienstberufe	12454	619	77	-	11835	-	516	53	463	-
Sozial- und erziehungsberufe	6384	421	38	-	5963	-	202	20	182	-
Allg. Dienstleistungsberufe	9565	8988	1653	-	577	-	800	784	16	-
Sonstige Arbeitskräfte	137	107	9	-	30	-	7	5	2	-
Ohne Angabe	-	-	-	-	-	-	-	-	-	-
Insgesamt	174812	95665	54078	-	79147	-	11396	9840	1556	-

Sozialversicherungspflichtig beschäftigte Arbeitnehmer am 31.12.1991 nach Berufsbereichen und -abschnitten,
Ausländern sowie Stellung im Beruf

Berufsbereiche --- Berufsabschnitte	Insgesamt	Beschäftigte				dar. Ausländer				
		Arbeiter			Angestellte		zusammen	davon		dar.: Auszu- bildende
		zusammen	darunter:		zusammen	dar.: Auszu- bild.		Arbeiter	Ange- stellte	
			Fach- arbeiter	Auszu- bild.						
05566 Steinfurt, Kreis										
Pflanzenbauer, Tierzüchter, Fi.	1832	1672	810	-	160	-	23	21	2	-
Bergleute, Mineralgewinner	2057	2056	1721	-	1	-	51	51	-	-
Fertigungsberufe	47828	45451	24169	-	2377	-	3143	3124	19	-
Steinbearbeiter, Baustoffher.	342	334	109	-	8	-	17	17	-	-
Keramiker, Glasmacher	167	161	53	-	6	-	21	21	-	-
Chemiearbeiter, Kunststoffv.	2056	1981	520	-	75	-	210	209	1	-
Papierher., -verarb., Drucker	2124	1991	719	-	133	-	235	232	3	-
Holzaufbereiter, -warenfert.	146	141	56	-	5	-	3	3	-	-
Metallerzeuger, -bearbeiter	1984	1955	972	-	29	-	135	135	-	-
Schlosser, Mechaniker	11343	10646	7268	-	697	-	302	298	4	-
Elektriker	3160	2862	1957	-	298	-	36	36	-	-
Montierer u. Metallb. a.n.g.	1425	1388	324	-	37	-	144	144	-	-
Textil-, Bekleidungsberufe	7279	6934	3642	-	345	-	1076	1069	7	-
Lederher., -verarb., Fellver.	247	230	117	-	17	-	16	16	-	-
Ernährungsberufe	3891	3697	1182	-	194	-	305	304	1	-
Bauberufe	4862	4715	3198	-	147	-	280	280	-	-
Bau-, Raumausstat., Polsterer	832	799	535	-	33	-	28	28	-	-
Tischler, Modellbauer	2049	1965	1414	-	84	-	23	23	-	-
Maler, Lackierer	1203	1167	765	-	36	-	51	51	-	-
Warenprüfer, Versandfertigtm.	2508	2313	700	-	195	-	157	154	3	-
Hilfsarbeiter	1176	1173	59	-	3	-	65	65	-	-
Maschinisten	1034	999	579	-	35	-	39	39	-	-
Technische Berufe	6537	237	128	-	6300	-	66	5	61	-
Ing., Chemiker, Physiker, Math.	1659	6	6	-	1653	-	15	-	15	-
Techniker, Tech. Sonderkräfte	4878	231	122	-	4647	-	51	5	46	-
Dienstleistungsberufe	57284	14441	4700	-	42843	-	1004	563	441	-
Warenkaufleute	9627	390	132	-	9237	-	89	11	78	-
Dienstleistungskaufleute	3015	59	12	-	2956	-	23	3	20	-
Verkehrsberufe	8373	7495	2796	-	878	-	266	256	10	-
Organ.-, Verwalt.-, Büroberufe	18100	202	98	-	17898	-	161	4	157	-
Ordnungs-, Sicherheitsberufe	1308	965	305	-	343	-	7	6	1	-
Schriftwerksch., Künstl. Ber.	511	73	31	-	438	-	8	3	5	-
Gesundheitsdienstberufe	6826	265	42	-	6561	-	117	9	108	-
Sozial- und erziehungsberufe	4109	190	17	-	3919	-	52	3	49	-
Allg. Dienstleistungsberufe	5415	4802	1267	-	613	-	281	268	13	-
Sonstige Arbeitskräfte	87	56	5	-	31	-	5	5	-	-
Ohne Angabe	-	-	-	-	-	-	-	-	-	-
Insgesamt	115625	63913	31533	-	51712	-	4292	3769	523	-

Sozialversicherungspflichtig beschäftigte Arbeitnehmer am 31.12.1991 nach Berufsbereichen und -abschnitten,
 Ausländern sowie Stellung im Beruf

Berufsbereiche --- Berufsabschnitte	Insgesamt	Beschäftigte					dar. Ausländer			
		Arbeiter			Angestellte		davon			dar.:
		zusammen	darunter: Fach- arbeiter	Auszu- bild.	zusammen	dar.: Auszu- bild.	zusammen	Arbeiter	Ange- stellte	Auszu- bil- dende
05570 Warendorf, Kreis										
Pflanzenbauer, Tierzüchter, Fi.	1466	1360	675	-	106	-	60	59	1	-
Bergleute, Mineralgewinner	2178	2174	1835	-	4	-	575	575	-	-
Fertigungsberufe	32769	31159	16504	-	1610	-	3214	3199	15	-
Steinbearbeiter, Baustoffher.	435	433	79	-	2	-	97	97	-	-
Keramiker, Glasmacher	25	23	3	-	2	-	3	3	-	-
Chemiearbeiter, Kunststoffv.	1402	1357	230	-	45	-	171	171	-	-
Papierher., -verarb., Drucker	669	502	245	-	167	-	44	39	5	-
Holzaufbereiter, -warenfert.	350	319	83	-	31	-	29	29	-	-
Metallerzeuger, -bearbeiter	2898	2861	1359	-	37	-	572	571	1	-
Schlosser, Mechaniker	8988	8427	6394	-	561	-	415	411	4	-
Elektriker	2197	1966	1381	-	231	-	43	42	1	-
Montierer u. Metallb. a.n.g.	2854	2845	189	-	9	-	498	498	-	-
Textil-, Bekleidungsberufe	1112	1053	516	-	59	-	185	185	-	-
Lederher., -verarb., Fellver.	124	114	51	-	10	-	17	17	-	-
Ernährungsberufe	1953	1821	853	-	132	-	239	238	1	-
Bauberufe	2660	2586	1719	-	74	-	187	187	-	-
Bau-, Raumausstat., Polsterer	875	841	458	-	34	-	104	104	-	-
Tischler, Modellbauer	2448	2366	1790	-	82	-	105	105	-	-
Maler, Lackierer	851	834	575	-	17	-	62	60	2	-
Warenprüfer, Versandfertigm.	1423	1317	279	-	106	-	180	179	1	-
Hilfsarbeiter	1147	1145	58	-	2	-	231	231	-	-
Maschinisten	358	349	242	-	9	-	32	32	-	-
Technische Berufe	5492	196	136	-	5296	-	101	8	93	-
Ing., Chemiker, Physiker, Math.	1527	6	3	-	1521	-	33	-	33	-
Techniker, Tech. Sonderkräfte	3965	190	133	-	3775	-	68	8	60	-
Dienstleistungsberufe	37200	10310	3064	-	26890	-	1176	756	420	-
Warenkaufleute	5674	235	76	-	5439	-	122	26	96	-
Dienstleistungskaufleute	2112	32	15	-	2080	-	11	3	8	-
Verkehrsberufe	6233	5710	1949	-	523	-	391	386	5	-
Organ., -Verwalt., Büroberufe	12097	146	56	-	11951	-	125	6	119	-
Ordnungs-, Sicherheitsberufe	587	430	151	-	157	-	32	28	4	-
Schriftwerksch., Künstl. Ber.	332	24	13	-	308	-	10	1	9	-
Gesundheitsdienstberufe	4243	221	39	-	4022	-	121	10	111	-
Sozial- und erziehungsberufe	2288	167	18	-	2121	-	73	9	64	-
Allg. Dienstleistungsberufe	3634	3345	747	-	289	-	291	287	4	-
Sonstige Arbeitskräfte	45	28	-	-	17	-	6	5	1	-
Ohne Angabe	-	-	-	-	-	-	-	-	-	-
Insgesamt	79150	45227	22214	-	33923	-	5132	4602	530	-

Sozialversicherungspflichtig beschäftigte Arbeitnehmer am 31.12.1991 nach Berufsbereichen und -abschnitten,
Ausländern sowie Stellung im Beruf

Berufsbereiche --- Berufsabschnitte	Insgesamt	Beschäftigte					dar. Ausländer			
		Arbeiter			Angestellte		zusammen	davon		dar.: Auszu- bildende
		zusammen	darunter:		zusammen	dar.: Auszu- bild.		Arbeiter	Ange- stellte	
			Fach- arbeiter	Auszu- bild.						
05700 Detmold, Regierungsbezirk										
Pflanzenbauer, Tierzüchter, Fi.	8477	7792	3938	-	685	-	298	291	7	-
Bergleute, Mineralgewinner	200	193	76	-	7	-	23	23	-	-
Fertigungsberufe	290259	277747	133463	-	12512	-	31470	31261	209	-
Steinbearbeiter, Baustoffher.	1275	1235	482	-	40	-	152	151	1	-
Keramiker, Glasmacher	1208	1163	250	-	45	-	275	272	3	-
Chemiearbeiter, Kunststoffv.	17035	16627	2402	-	408	-	3464	3446	18	-
Papierher., -verarb., Drucker	14894	13696	5268	-	1198	-	1825	1810	15	-
Holzaufbereiter, -warenfert.	9353	9266	3083	-	87	-	1538	1534	4	-
Metallerzeuger, -bearbeiter	20633	20344	9349	-	289	-	4139	4134	5	-
Schlosser, Mechaniker	59496	55894	40724	-	3602	-	2718	2670	48	-
Elektriker	18242	16581	11438	-	1661	-	465	445	20	-
Montierer u. Metallb. a.n.g.	24454	24322	2288	-	132	-	4363	4359	4	-
Textil-, Bekleidungsberufe	13483	12970	6440	-	513	-	1301	1291	10	-
Lederher., -verarb., Fellver.	1870	1791	620	-	79	-	367	364	3	-
Ernährungsberufe	23045	21903	7301	-	1142	-	3747	3715	32	-
Bauberufe	22791	22130	14298	-	661	-	1735	1728	7	-
Bau-, Raumausstat., Polsterer	6502	6165	4480	-	337	-	334	332	2	-
Tischler, Modellbauer	19112	18418	13787	-	694	-	823	819	4	-
Maler, Lackierer	7490	7240	5138	-	250	-	489	488	1	-
Warenprüfer, Versandfertigm.	15056	13908	2551	-	1148	-	1714	1685	29	-
Hilfsarbeiter	11037	11021	1252	-	16	-	1830	1829	1	-
Maschinisten	3283	3073	2312	-	210	-	191	189	2	-
Technische Berufe	40548	1896	1198	-	38652	-	702	85	617	-
Ing., Chemiker, Physiker, Math.	10371	55	34	-	10316	-	215	3	212	-
Techniker, Tech. Sonderkräfte	30177	1841	1164	-	28336	-	487	82	405	-
Dienstleistungsberufe	368680	96441	26097	-	272239	-	13143	7938	5205	-
Warenkaufleute	54496	3392	1226	-	51104	-	1056	201	855	-
Dienstleistungskaufleute	21109	376	145	-	20733	-	186	17	169	-
Verkehrsberufe	53553	48124	14936	-	5429	-	4067	3878	189	-
Organ., Verwalt., Büroberufe	124180	1421	514	-	122759	-	1768	61	1707	-
Ordnungs-, Sicherheitsberufe	7264	5340	1511	-	1924	-	336	295	41	-
Schriftwerksch., Künstl. Ber.	4678	625	325	-	4053	-	312	44	268	-
Gesundheitsdienstberufe	40571	1780	221	-	38791	-	1291	70	1221	-
Sozial- und erziehungsberufe	25825	1114	214	-	24711	-	696	28	668	-
Allg. Dienstleistungsberufe	37004	34269	7005	-	2735	-	3431	3344	87	-
Sonstige Arbeitskräfte	721	404	17	-	317	-	68	58	10	-
Ohne Angabe	-	-	-	-	-	-	-	-	-	-
Insgesamt	708885	384473	164789	-	324412	-	45704	39656	6048	-

Sozialversicherungspflichtig beschäftigte Arbeitnehmer am 31.12.1991 nach Berufsbereichen und -abschnitten,
 Ausländern sowie Stellung im Beruf

Berufsbereiche --- Berufsabschnitte	Beschäftigte						dar. Ausländer			
	Insge- samt	Arbeiter			Angestellte		zusammen	davon		dar.: Auszu- bildende
		zusammen	darunter:		zusammen	dar.: Auszu- bild.		Arbeiter	Ange- stellte	
			Fach- arbeiter	Auszu- bild.						
05711 Bielefeld, kreisfreie Stadt										
Pflanzenbauer, Tierzüchter, Fi.	1397	1260	577	-	137	-	88	87	1	-
Bergleute, Mineralgewinner	2	1	-	-	1	-	1	1	-	-
Fertigungsberufe	46459	43904	21542	-	2555	-	7236	7182	54	-
Steinbearbeiter, Baustoffher.	81	76	41	-	5	-	23	23	-	-
Keramiker, Glasmacher	56	47	14	-	9	-	10	10	-	-
Chemiearbeiter, Kunststoffv.	1771	1703	198	-	68	-	465	460	5	-
Papierher., -verarb., Drucker	4636	4250	1648	-	386	-	546	544	2	-
Holzaufbereiter, -warenfert.	84	81	14	-	3	-	11	11	-	-
Metallerzeuger, -bearbeiter	5098	5024	2439	-	74	-	1584	1582	2	-
Schlosser, Mechaniker	10765	10029	7553	-	736	-	802	789	13	-
Elektriker	3911	3540	2498	-	371	-	118	112	6	-
Montierer u. Metallb. a.n.g.	3471	3460	277	-	11	-	1025	1025	-	-
Textil-, Bekleidungsberufe	3110	2903	1360	-	207	-	444	440	4	-
Lederher., -verarb., Fellver.	669	652	171	-	17	-	230	229	1	-
Ernährungsberufe	2979	2801	836	-	178	-	642	630	12	-
Bauberufe	2498	2371	1685	-	127	-	356	355	1	-
Bau-, Raumausstat., Polsterer	764	718	547	-	46	-	57	57	-	-
Tischler, Modellbauer	1111	1053	709	-	58	-	77	75	2	-
Maler, Lackierer	1124	1099	828	-	25	-	113	113	-	-
Warenprüfer, Versandfertigm.	3271	3060	417	-	211	-	530	524	6	-
Hilfsarbeiter	609	607	17	-	2	-	135	135	-	-
Maschinisten	451	430	290	-	21	-	68	68	-	-
Technische Berufe	9324	344	199	-	8980	-	190	33	157	-
Ing., Chemiker, Physiker, Math.	2572	13	8	-	2559	-	56	2	54	-
Techniker, Tech. Sonderkräfte	6752	331	191	-	6421	-	134	31	103	-
Dienstleistungsberufe	84310	19699	3696	-	64611	-	4273	2619	1654	-
Warenkaufleute	12154	641	199	-	11513	-	356	59	297	-
Dienstleistungskaufleute	6131	89	10	-	6042	-	67	4	63	-
Verkehrsberufe	11375	10073	1898	-	1302	-	1235	1184	51	-
Organ., -Verwalt., -Büroberufe	28282	380	129	-	27902	-	543	23	520	-
Ordnungs-, Sicherheitsberufe	1546	1089	229	-	457	-	76	67	9	-
Schriftwerksch., Künstl. Ber.	1556	143	64	-	1413	-	99	5	94	-
Gesundheitsdienstberufe	9177	376	30	-	8801	-	375	13	362	-
Sozial- und erziehungsberufe	6660	131	10	-	6529	-	240	4	236	-
Allg. Dienstleistungsberufe	7429	6777	1127	-	652	-	1282	1260	22	-
Sonstige Arbeitskräfte	395	242	5	-	153	-	51	45	6	-
Ohne Angabe	-	-	-	-	-	-	-	-	-	-
Insgesamt	141887	65450	26019	-	76437	-	11839	9967	1872	-

Sozialversicherungspflichtig beschäftigte Arbeitnehmer am 31.12.1991 nach Berufsbereichen und -abschnitten,
Ausländern sowie Stellung im Beruf

Berufsbereiche --- Berufsabschnitte	Insgesamt	Beschäftigte				dar. Ausländer				
		Arbeiter			Angestellte		davon			dar.:
		zusammen	darunter:		zusammen	dar.: Auszu- bild.	zusammen	Arbeiter	Ange- stellte	Auszu- bil- dende
			Fach- arbeiter	Auszu- bild.						
05754 Gütersloh, Kreis										
Pflanzenbauer, Tierzüchter, Fi.	1424	1325	742	-	99	-	38	36	2	-
Bergleute, Mineralgewinner	26	26	2	-	-	-	9	9	-	-
Fertigungsberufe	61067	58681	26376	-	2386	-	8544	8502	42	-
Steinbearbeiter, Baustoffher.	141	135	46	-	6	-	28	28	-	-
Keramiker, Glasmacher	136	126	46	-	10	-	48	48	-	-
Chemiearbeiter, Kunststoffv.	2635	2572	495	-	63	-	581	579	2	-
Papierher., -verarb., Drucker	3408	3008	1189	-	400	-	477	467	10	-
Holzaufbereiter, -warenfert.	2973	2953	738	-	20	-	566	563	3	-
Metallerzeuger, -bearbeiter	5880	5819	1927	-	61	-	1380	1377	3	-
Schlosser, Mechaniker	11037	10453	7346	-	584	-	610	605	5	-
Elektriker	2987	2674	1952	-	313	-	70	66	4	-
Montierer u. Metallb. a.n.g.	4950	4917	600	-	33	-	967	965	2	-
Textil-, Bekleidungsberufe	2507	2453	1202	-	54	-	333	333	-	-
Lederher., -verarb., Fellver.	91	77	46	-	14	-	9	8	1	-
Ernährungsberufe	7244	6982	2122	-	262	-	1640	1638	2	-
Bauberufe	3595	3487	2292	-	108	-	299	299	-	-
Bau-, Raumausst., Polsterer	739	700	533	-	39	-	45	44	1	-
Tischler, Modellbauer	4310	4170	3241	-	140	-	218	216	2	-
Maler, Lackierer	1171	1137	784	-	34	-	114	114	-	-
Warenprüfer, Versandfertigm.	4187	3978	896	-	209	-	594	587	7	-
Hilfsarbeiter	2515	2508	506	-	7	-	529	529	-	-
Maschinisten	561	532	415	-	29	-	36	36	-	-
Technische Berufe	6371	270	189	-	6101	-	112	12	100	-
Ing., Chemiker, Physiker, Math.	1331	8	5	-	1323	-	29	1	28	-
Techniker, Tech. Sonderkräfte	5040	262	184	-	4778	-	83	11	72	-
Dienstleistungsberufe	56801	14813	4741	-	41988	-	2251	1463	788	-
Warenkaufleute	8448	560	209	-	7888	-	183	52	131	-
Dienstleistungskaufleute	3232	28	15	-	3204	-	25	-	25	-
Verkehrsberufe	9670	8889	3172	-	781	-	874	845	29	-
Organ., Verwalt., Büroberufe	22135	204	89	-	21931	-	315	9	306	-
Ordnungs-, Sicherheitsberufe	777	522	221	-	255	-	27	21	6	-
Schriftwerksch., Künstl. Ber.	631	88	51	-	543	-	39	10	29	-
Gesundheitsdienstberufe	4743	187	32	-	4556	-	184	11	173	-
Sozial- und erziehungsberufe	2524	60	11	-	2464	-	78	2	76	-
Allg. Dienstleistungsberufe	4641	4275	941	-	366	-	526	513	13	-
Sonstige Arbeitskräfte	103	45	4	-	58	-	5	4	1	-
Ohne Angabe	-	-	-	-	-	-	-	-	-	-
Insgesamt	125792	75160	32054	-	50632	-	10959	10026	933	-

Sozialversicherungspflichtig beschäftigte Arbeitnehmer am 31.12.1991 nach Berufsbereichen und -abschnitten,
 Ausländern sowie Stellung im Beruf

Berufsbereiche --- Berufsabschnitte	Beschäftigte						dar. Ausländer			
	Insgesamt	Arbeiter			Angestellte		zusammen	davon		dar.: Auszubildende
		zusammen	darunter:		zusammen	dar.: Auszubild.		Arbeiter	Angestellte	
			Facharbeiter	Auszubild.						
05758 Herford, Kreis										
Pflanzenbauer, Tierzüchter, Fi.	922	868	439	-	54	-	27	26	1	-
Bergleute, Mineralgewinner	6	6	2	-	-	-	1	1	-	-
Fertigungsberufe	39610	38083	18756	-	1527	-	4366	4337	29	-
Steinbearbeiter, Baustoffher.	84	77	38	-	7	-	9	8	1	-
Keramiker, Glasmacher	576	567	53	-	9	-	163	160	3	-
Chemiearbeiter, Kunststoffv.	2833	2773	341	-	60	-	729	725	4	-
Papierher., -verarb., Drucker	1835	1744	599	-	91	-	295	294	1	-
Holzaufbereiter, -warenfert.	1131	1109	311	-	22	-	192	192	-	-
Metallerzeuger, -bearbeiter	1468	1432	843	-	36	-	215	215	-	-
Schlosser, Mechaniker	7325	6840	5222	-	485	-	280	274	6	-
Elektriker	1942	1772	1200	-	170	-	61	55	6	-
Montierer u. Metallb. a.n.g.	2873	2860	471	-	13	-	641	640	1	-
Textil-, Bekleidungsberufe	3223	3175	1665	-	48	-	197	195	2	-
Lederher., -verarb., Fellver.	472	461	146	-	11	-	55	55	-	-
Ernährungsberufe	2311	2191	749	-	120	-	291	289	2	-
Bauberufe	3003	2941	1903	-	62	-	295	293	2	-
Bau-, Raumausst., Polsterer	1347	1286	993	-	61	-	84	83	1	-
Tischler, Modellbauer	3395	3251	2516	-	144	-	164	164	-	-
Maler, Lackierer	1122	1068	817	-	54	-	58	58	-	-
Warenprüfer, Versandfertig.	2176	2072	313	-	104	-	220	220	-	-
Hilfsarbeiter	2203	2203	348	-	-	-	406	406	-	-
Maschinisten	291	261	228	-	30	-	11	11	-	-
Technische Berufe	4688	268	167	-	4420	-	73	11	62	-
Ing., Chemiker, Physiker, Math.	792	6	5	-	786	-	9	-	9	-
Techniker, Tech. Sonderkräfte	3896	262	162	-	3634	-	64	11	53	-
Dienstleistungsberufe	45149	13606	3474	-	31543	-	1790	1284	506	-
Warenkaufleute	6842	497	194	-	6345	-	131	25	106	-
Dienstleistungskaufleute	2273	76	38	-	2197	-	21	4	17	-
Verkehrsberufe	7823	7231	1989	-	592	-	753	735	18	-
Organ., Verwalt., Büroberufe	15785	147	42	-	15638	-	186	2	184	-
Ordnungs-, Sicherheitsberufe	627	460	187	-	167	-	27	27	-	-
Schriftwerksch., Künstl. Ber.	518	127	56	-	391	-	48	22	26	-
Gesundheitsdienstberufe	3899	280	41	-	3619	-	104	14	90	-
Sozial- und erziehungsberufe	2530	173	24	-	2357	-	64	4	60	-
Allg. Dienstleistungsberufe	4852	4615	903	-	237	-	456	451	5	-
Sonstige Arbeitskräfte	51	36	-	-	15	-	4	3	1	-
Ohne Angabe	-	-	-	-	-	-	-	-	-	-
Insgesamt	90426	52867	22838	-	37559	-	6261	5662	599	-

Sozialversicherungspflichtig beschäftigte Arbeitnehmer am 31.12.1991 nach Berufsbereichen und -abschnitten,
Ausländern sowie Stellung im Beruf

Berufsbereiche --- Berufsabschnitte	Insgesamt	Beschäftigte				dar. Ausländer				
		Arbeiter		Angestellte		davon		dar.:		
		zusammen	darunter:		zusammen	dar.: Auszu- bild.	zusammen	dar.:		
			Fach- arbeiter	Auszu- bild.				Arbeiter	Ange- stellte	Auszu- bil- dende
05762 Höxter, Kreis										
Pflanzenbauer, Tierzüchter, Fi.	783	707	377	-	76	-	32	32	-	-
Bergleute, Mineralgewinner	12	10	6	-	2	-	1	1	-	-
Fertigungsberufe	16725	16125	7623	-	600	-	1006	1003	3	-
Steinbearbeiter, Baustoffher.	75	75	24	-	-	-	12	12	-	-
Keramiker, Glasmacher	226	223	95	-	3	-	11	11	-	-
Chemiearbeiter, Kunststoffv.	1265	1235	139	-	30	-	167	167	-	-
Papierher., -verarb., Drucker	464	447	141	-	17	-	18	18	-	-
Holzaufbereiter, -warenfert.	1195	1190	367	-	5	-	185	184	1	-
Metallerzeuger, -bearbeiter	594	590	219	-	4	-	103	103	-	-
Schlosser, Mechaniker	3462	3283	2345	-	179	-	66	65	1	-
Elektriker	825	749	536	-	76	-	11	11	-	-
Montierer u. Metallb. a.n.g.	1140	1120	118	-	20	-	108	107	1	-
Textil-, Bekleidungsberufe	364	347	121	-	17	-	26	26	-	-
Lederher., -verarb., Fellver.	50	47	26	-	3	-	6	6	-	-
Ernährungsberufe	1264	1176	494	-	88	-	50	50	-	-
Bauberufe	2208	2171	1256	-	37	-	95	95	-	-
Bau-, Raumausstat., Polsterer	387	363	243	-	24	-	2	2	-	-
Tischler, Modellbauer	1257	1209	868	-	48	-	27	27	-	-
Maler, Lackierer	549	539	310	-	10	-	22	22	-	-
Warenprüfer, Versandfertigtm.	615	591	56	-	24	-	39	39	-	-
Hilfsarbeiter	498	498	53	-	-	-	53	53	-	-
Maschinisten	287	272	212	-	15	-	5	5	-	-
Technische Berufe	1620	155	91	-	1465	-	18	4	14	-
Ing., Chemiker, Physiker, Math.	340	5	3	-	335	-	4	-	4	-
Techniker, Tech. Sonderkräfte	1280	150	88	-	1130	-	14	4	10	-
Dienstleistungsberufe	22472	6662	1932	-	15810	-	415	217	198	-
Warenkaufleute	3534	180	82	-	3354	-	31	6	25	-
Dienstleistungskaufleute	1073	28	16	-	1045	-	7	2	5	-
Verkehrsberufe	3092	2776	1041	-	316	-	96	96	-	-
Organ., Verwalt., Büroberufe	5931	62	34	-	5869	-	47	1	46	-
Ordnungs-, Sicherheitsberufe	615	462	109	-	153	-	8	6	2	-
Schriftwerksch., Künstl. Ber.	131	22	12	-	109	-	4	1	3	-
Gesundheitsdienstberufe	3454	203	23	-	3251	-	99	5	94	-
Sozial- und Erziehungsberufe	1606	98	15	-	1508	-	22	-	22	-
Allg. Dienstleistungsberufe	3036	2831	600	-	205	-	101	100	1	-
Sonstige Arbeitskräfte	31	18	-	-	13	-	1	1	-	-
Ohne Angabe	-	-	-	-	-	-	-	-	-	-
Insgesamt	41643	23677	10029	-	17966	-	1473	1258	215	-

Sozialversicherungspflichtig beschäftigte Arbeitnehmer am 31.12.1991 nach Berufsbereichen und -abschnitten,
 Ausländern sowie Stellung im Beruf

Berufsbereiche --- Berufsabschnitte	Insgesamt	Beschäftigte					dar. Ausländer			
		Arbeiter			Angestellte		zusammen	davon		dar.:
		zusammen	darunter:		zusammen	dar.: Auszu- bild.		Arbeiter	Ange- stellte	Auszu- bil- dende
			Fach- arbeiter	Auszu- bild.						
05766 Lippe, Kreis										
Pflanzenbauer, Tierzüchter, Fi.	1626	1485	758	-	141	-	36	34	2	-
Bergleute, Mineralgewinner	31	31	13	-	-	-	4	4	-	-
Fertigungsberufe	47693	45788	21705	-	1905	-	4445	4418	27	-
Steinbearbeiter, Baustoffher.	305	295	117	-	10	-	21	21	-	-
Keramiker, Glasmacher	123	116	27	-	7	-	31	31	-	-
Chemiearbeiter, Kunststoffv.	3405	3324	516	-	81	-	778	773	5	-
Papierher., -verarb., Drucker	1972	1853	688	-	119	-	228	226	2	-
Holzaufbereiter, -warenfert.	2522	2496	1211	-	26	-	490	490	-	-
Metallerzeuger, -bearbeiter	2481	2454	1317	-	27	-	300	300	-	-
Schlosser, Mechaniker	9415	8775	6175	-	640	-	372	369	3	-
Elektriker	2813	2591	1818	-	222	-	64	63	1	-
Montierer u. Metallb. a.n.g.	5084	5059	415	-	25	-	531	531	-	-
Textil-, Bekleidungsberufe	1715	1659	870	-	56	-	178	176	2	-
Lederher., -verarb., Fellver.	240	226	86	-	14	-	23	22	1	-
Ernährungsberufe	2900	2725	1092	-	175	-	332	326	6	-
Bauberufe	4226	4099	2604	-	127	-	261	259	2	-
Bau-, Raumausstat., Polsterer	1012	942	664	-	70	-	50	50	-	-
Tischler, Modellbauer	3349	3233	2369	-	116	-	152	152	-	-
Maler, Lackierer	1310	1274	910	-	36	-	73	73	-	-
Warenprüfer, Versandfertig.	1702	1584	303	-	118	-	137	134	3	-
Hilfsarbeiter	2595	2594	137	-	1	-	404	404	-	-
Maschinisten	524	489	386	-	35	-	20	18	2	-
Technische Berufe	6014	290	198	-	5724	-	94	8	86	-
Ing., Chemiker, Physiker, Math.	1670	9	4	-	1661	-	30	-	30	-
Techniker, Tech. Sonderkräfte	4344	281	194	-	4063	-	64	8	56	-
Dienstleistungsberufe	54762	14136	4276	-	40626	-	1510	814	696	-
Warenkaufleute	7665	558	166	-	7107	-	118	25	93	-
Dienstleistungskaufleute	3285	55	26	-	3230	-	26	3	23	-
Verkehrsberufe	7026	6260	2369	-	766	-	330	316	14	-
Organ., Verwalt., Büroberufe	18100	207	70	-	17893	-	207	9	198	-
Ordnungs-, Sicherheitsberufe	1104	775	309	-	329	-	49	39	10	-
Schriftwerksch., Künstl. Ber.	788	118	71	-	670	-	82	1	81	-
Gesundheitsdienstberufe	6469	376	39	-	6093	-	175	14	161	-
Sozial- und erziehungsberufe	4267	234	43	-	4033	-	102	9	93	-
Allg. Dienstleistungsberufe	6058	5553	1183	-	505	-	421	398	23	-
Sonstige Arbeitskräfte	45	30	3	-	15	-	2	2	-	-
Ohne Angabe	-	-	-	-	-	-	-	-	-	-
Insgesamt	110171	61760	26953	-	48411	-	6091	5280	811	-

Sozialversicherungspflichtig beschäftigte Arbeitnehmer am 31.12.1991 nach Berufsbereichen und -abschnitten,
Ausländern sowie Stellung im Beruf

Berufsbereiche --- Berufsabschnitte	Insgesamt	Beschäftigte					dar. Ausländer			
		Arbeiter			Angestellte		davon			dar.:
		zusammen	darunter:		zusammen	dar.:	zusammen	Arbeiter	Ange- stellte	Auszu- bil- dende
			Fach- arbeiter	Auszu- bild.		Auszu- bild.				
05770 Minden-Lübbecke, Kreis										
Pflanzenbauer, Tierzüchter, Fi.	1183	1082	480	-	101	-	40	39	1	-
Bergleute, Mineralgewinner	84	81	44	-	3	-	2	2	-	-
Fertigungsberufe	43890	42025	21311	-	1865	-	2802	2784	18	-
Steinbearbeiter, Baustoffher.	469	463	160	-	6	-	55	55	-	-
Keramiker, Glasmacher	68	65	11	-	3	-	11	11	-	-
Chemiearbeiter, Kunststoffv.	3598	3545	529	-	53	-	481	480	1	-
Papierher., -verarb., Drucker	1731	1607	630	-	124	-	200	200	-	-
Holzaufbereiter, -warenfert.	441	435	93	-	6	-	40	40	-	-
Metallerzeuger, -bearbeiter	2766	2719	1426	-	47	-	257	257	-	-
Schlosser, Mechaniker	9389	8861	6605	-	528	-	257	250	7	-
Elektriker	3090	2829	2090	-	261	-	48	47	1	-
Montierer u. Metallb. a.n.g.	3531	3517	186	-	14	-	286	286	-	-
Textil-, Bekleidungsberufe	1710	1615	863	-	95	-	39	39	-	-
Lederher., -verarb., Fellver.	200	186	67	-	14	-	32	32	-	-
Ernährungsberufe	3119	2930	1052	-	189	-	360	357	3	-
Bauberufe	4141	4035	2647	-	106	-	277	275	2	-
Bau-, Raumausstat., Polsterer	1031	970	728	-	61	-	20	20	-	-
Tischler, Modellbauer	3279	3160	2407	-	119	-	125	125	-	-
Maler, Lackierer	1229	1160	813	-	69	-	50	49	1	-
Warenprüfer, Versandfertigm.	1712	1604	328	-	108	-	90	88	2	-
Hilfsarbeiter	1700	1696	155	-	4	-	153	152	1	-
Maschinisten	686	628	521	-	58	-	21	21	-	-
Technische Berufe	6750	230	166	-	6520	-	105	6	99	-
Ing., Chemiker, Physiker, Math.	1748	9	6	-	1739	-	36	-	36	-
Techniker, Tech. Sonderkräfte	5002	221	160	-	4781	-	69	6	63	-
Dienstleistungsberufe	60181	16969	4760	-	43212	-	1447	844	603	-
Warenkaufleute	9021	553	203	-	8468	-	99	12	87	-
Dienstleistungskaufleute	2875	78	28	-	2797	-	25	4	21	-
Verkehrsberufe	8760	7854	2644	-	906	-	390	368	22	-
Organ.-, Verwalt.-, Büroberufe	18342	206	83	-	18136	-	190	2	188	-
Ordnungs-, Sicherheitsberufe	1522	1253	254	-	269	-	70	69	1	-
Schriftwerksch., Künstl. Ber.	532	62	28	-	470	-	22	3	19	-
Gesundheitsdienstberufe	7800	185	21	-	7615	-	196	7	189	-
Sozial- und erziehungsberufe	4352	212	88	-	4140	-	72	3	69	-
Allg. Dienstleistungsberufe	6977	6566	1411	-	411	-	383	376	7	-
Sonstige Arbeitskräfte	46	20	3	-	26	-	2	1	1	-
Ohne Angabe	-	-	-	-	-	-	-	-	-	-
Insgesamt	112134	60407	26764	-	51727	-	4398	3676	722	-

Sozialversicherungspflichtig beschäftigte Arbeitnehmer am 31.12.1991 nach Berufsbereichen und -abschnitten,
 Ausländern sowie Stellung im Beruf

Berufsbereiche --- Berufsabschnitte	Insgesamt	Beschäftigte					dar. Ausländer			
		Arbeiter			Angestellte		zusammen	davon		dar.: Auszu- bildende
		zusammen	darunter: Fach- arbeiter	Auszu- bild.	zusammen	dar.: Auszu- bild.		Arbeiter	Ange- stellte	
05774 Paderborn, Kreis										
Pflanzenbauer, Tierzüchter, Fi.	1142	1065	565	-	77	-	37	37	-	-
Bergleute, Mineralgewinner	39	38	9	-	1	-	5	5	-	-
Fertigungsberufe	34815	33141	16150	-	1674	-	3071	3035	36	-
Steinbearbeiter, Baustoffher.	120	114	56	-	6	-	4	4	-	-
Keramiker, Glasmacher	23	19	4	-	4	-	1	1	-	-
Chemiearbeiter, Kunststoffv.	1528	1475	184	-	53	-	263	262	1	-
Papierher., -verarb., Drucker	848	787	373	-	61	-	61	61	-	-
Holzaufbereiter, -warenfert.	1007	1002	349	-	5	-	54	54	-	-
Metallerzeuger, -bearbeiter	2346	2306	1178	-	40	-	300	300	-	-
Schlosser, Mechaniker	8103	7653	5478	-	450	-	331	318	13	-
Elektriker	2674	2426	1344	-	248	-	93	91	2	-
Montierer u. Metallb. a.n.g.	3405	3389	221	-	16	-	805	805	-	-
Textil-, Bekleidungsberufe	854	818	359	-	36	-	84	82	2	-
Lederher., -verarb., Fellver.	148	142	78	-	6	-	12	12	-	-
Ernährungsberufe	3228	3098	956	-	130	-	432	425	7	-
Bauberufe	3120	3026	1911	-	94	-	152	152	-	-
Bau-, Raumausstat., Polsterer	1222	1186	772	-	36	-	76	76	-	-
Tischler, Modellbauer	2411	2342	1677	-	69	-	60	60	-	-
Maler, Lackierer	985	963	676	-	22	-	59	59	-	-
Warenprüfer, Versandfertig.	1393	1019	238	-	374	-	104	93	11	-
Hilfsarbeiter	917	915	36	-	2	-	150	150	-	-
Maschinisten	483	461	260	-	22	-	30	30	-	-
Technische Berufe	5781	339	188	-	5442	-	110	11	99	-
Ing., Chemiker, Physiker, Math.	1918	5	3	-	1913	-	51	-	51	-
Techniker, Tech. Sonderkräfte	3863	334	185	-	3529	-	59	11	48	-
Dienstleistungsberufe	45005	10556	3218	-	34449	-	1457	697	760	-
Warenkaufleute	6832	403	173	-	6429	-	138	22	116	-
Dienstleistungskaufleute	2240	22	12	-	2218	-	15	-	15	-
Verkehrsberufe	5807	5041	1823	-	766	-	389	334	55	-
Organ., Verwalt., Büroberufe	15605	215	67	-	15390	-	280	15	265	-
Ordnungs-, Sicherheitsberufe	1073	779	202	-	294	-	79	66	13	-
Schriftwerksch., Künstl. Ber.	522	65	43	-	457	-	18	2	16	-
Gesundheitsdienstberufe	5029	173	35	-	4856	-	158	6	152	-
Sozial- und erziehungsberufe	3886	206	23	-	3680	-	118	6	112	-
Allg. Dienstleistungsberufe	4011	3652	840	-	359	-	262	246	16	-
Sonstige Arbeitskräfte	50	13	2	-	37	-	3	2	1	-
Ohne Angabe	-	-	-	-	-	-	-	-	-	-
Insgesamt	86832	45152	20132	-	41680	-	4683	3787	896	-

Sozialversicherungspflichtig beschäftigte Arbeitnehmer am 31.12.1991 nach Berufsbereichen und -abschnitten,
Ausländern sowie Stellung im Beruf

Berufsbereiche --- Berufsabschnitte	Insgesamt	Beschäftigte					dar. Ausländer			
		Arbeiter			Angestellte		davon			dar.:
		zusammen	darunter:		zusammen	dar.: Auszu- bild.	zusammen	Arbeiter	Ange- stellte	Auszu- bil- dende
			Fach- arbeiter	Auszu- bild.						
05900 Arnsberg, Regierungsbezirk										
Pflanzenbauer, Tierzüchter, Fi.	12851	11639	5435	-	1212	-	681	671	10	-
Bergleute, Mineralgewinner	17045	17006	15131	-	39	-	5088	5088	-	-
Fertigungsberufe	513130	489759	232123	-	23371	-	66993	66641	352	-
Steinbearbeiter, Baustoffher.	1617	1567	690	-	50	-	320	320	-	-
Keramiker, Glasmacher	1455	1395	343	-	60	-	188	187	1	-
Chemiearbeiter, Kunststoffv.	22914	22135	3659	-	779	-	3808	3787	21	-
Papierher., -verarb., Drucker	13862	11887	3880	-	1975	-	1391	1363	28	-
Holzaufbereiter, -warenfert.	3713	3620	1263	-	93	-	499	497	2	-
Metallerzeuger, -bearbeiter	86766	85649	32907	-	1117	-	18603	18580	23	-
Schlosser, Mechaniker	123084	115475	82992	-	7609	-	8851	8749	102	-
Elektriker	40847	37631	27212	-	3216	-	1612	1581	31	-
Montierer u. Metallb. a.n.g.	59533	59324	6982	-	209	-	12594	12587	7	-
Textil-, Bekleidungsberufe	6484	6126	2498	-	358	-	1026	1023	3	-
Lederher., -verarb., Fellver.	1665	1566	713	-	99	-	130	128	2	-
Ernährungsberufe	25826	23963	9607	-	1863	-	3626	3586	40	-
Bauberufe	39582	37745	23817	-	1837	-	4595	4559	36	-
Bau-, Raumausstat., Polsterer	7966	7631	4944	-	335	-	658	657	1	-
Tischler, Modellbauer	12162	11624	8506	-	538	-	413	408	5	-
Maler, Lackierer	13218	12872	8834	-	346	-	1106	1102	4	-
Warenprüfer, Versandfertig.	29640	27369	6251	-	2271	-	4001	3959	42	-
Hilfsarbeiter	10486	10446	529	-	40	-	2275	2275	-	-
Maschinisten	12310	11734	6496	-	576	-	1297	1293	4	-
Technische Berufe	86573	4396	2809	-	82177	-	1617	199	1418	-
Ing., Chemiker, Physiker, Math.	23333	103	50	-	23230	-	514	6	508	-
Techniker, Tech. Sonderkräfte	63240	4293	2759	-	58947	-	1103	193	910	-
Dienstleistungsberufe	657806	170745	42247	-	487061	-	24830	14897	9933	-
Warenkaufleute	103242	4549	1339	-	98693	-	2436	501	1935	-
Dienstleistungskaufleute	36564	806	227	-	35758	-	343	35	308	-
Verkehrsberufe	92729	82830	24577	-	9899	-	6724	6569	155	-
Organ., Verwalt., Büroberufe	219647	3283	950	-	216364	-	2738	106	2632	-
Ordnungs-, Sicherheitsberufe	13498	10547	2669	-	2951	-	507	463	44	-
Schriftwerksch., Künstl. Ber.	7394	935	433	-	6459	-	455	42	413	-
Gesundheitsdienstberufe	76534	3657	371	-	72877	-	3179	244	2935	-
Sozial- und erziehungsberufe	42598	2532	329	-	40066	-	1461	107	1354	-
Allg. Dienstleistungsberufe	65600	61606	11352	-	3994	-	6987	6830	157	-
Sonstige Arbeitskräfte	1619	1138	290	-	481	-	112	98	14	-
Ohne Angabe	-	-	-	-	-	-	-	-	-	-
Insgesamt	1289024	694683	298035	-	594341	-	99321	87594	11727	-

Sozialversicherungspflichtig beschäftigte Arbeitnehmer am 31.12.1991 nach Berufsbereichen und -abschnitten,
 Ausländern sowie Stellung im Beruf

Berufsbereiche --- Berufsabschnitte	Insgesamt	Beschäftigte					dar. Ausländer			
		Arbeiter			Angestellte		zusammen	davon		dar.: Auszubildende
		zusammen	darunter:		zusammen	dar.: Auszubild.		Arbeiter	Angestellte	
			Facharbeiter	Auszubild.						
05911 Bochum, Kreisfreie Stadt										
Pflanzenbauer, Tierzüchter, Fi.	1296	1164	552	-	132	-	56	55	1	-
Bergleute, Mineralgewinner	48	47	31	-	1	-	1	1	-	-
Fertigungsberufe	53595	51507	31947	-	2088	-	6193	6161	32	-
Steinbearbeiter, Baustoffher.	283	281	68	-	2	-	103	103	-	-
Keramiker, Glasmacher	130	122	37	-	8	-	5	5	-	-
Chemiearbeiter, Kunststoffv.	692	656	199	-	36	-	54	51	3	-
Papierher., -verarb., Drucker	1271	1059	408	-	212	-	91	86	5	-
Holzaufbereiter, -warenfert.	29	26	19	-	3	-	2	2	-	-
Metallerzeuger, -bearbeiter	9422	9361	5376	-	61	-	1849	1849	-	-
Schlosser, Mechaniker	13298	12557	9842	-	741	-	832	822	10	-
Elektriker	5319	5011	3750	-	308	-	254	253	1	-
Montierer u. Metallb. a.n.g.	6749	6739	3698	-	10	-	1322	1322	-	-
Textil-, Bekleidungsberufe	915	862	212	-	53	-	74	74	-	-
Lederher., -verarb., Fellver.	127	118	79	-	9	-	8	7	1	-
Ernährungsberufe	2791	2608	839	-	183	-	439	434	5	-
Bauberufe	2805	2664	1671	-	141	-	325	322	3	-
Bau-, Raumausstat., Polsterer	1058	1018	540	-	40	-	70	70	-	-
Tischler, Modellbauer	1178	1130	847	-	48	-	36	36	-	-
Maler, Lackierer	2100	2049	1600	-	51	-	171	170	1	-
Warenprüfer, Versandfertigm.	2849	2719	1901	-	130	-	192	189	3	-
Hilfsarbeiter	1169	1165	34	-	4	-	266	266	-	-
Maschinisten	1410	1362	827	-	48	-	100	100	-	-
Technische Berufe	10657	707	439	-	9950	-	210	36	174	-
Ing., Chemiker, Physiker, Math.	2854	6	4	-	2848	-	73	-	73	-
Techniker, Tech. Sonderkräfte	7803	701	435	-	7102	-	137	36	101	-
Dienstleistungsberufe	78906	19695	5382	-	59211	-	2831	1485	1346	-
Warenkaufleute	12890	533	160	-	12357	-	261	78	183	-
Dienstleistungskaufleute	3727	101	10	-	3626	-	38	2	36	-
Verkehrsberufe	11045	10000	3379	-	1045	-	745	733	12	-
Organ.-, Verwalt.-, Büroberufe	26976	460	156	-	26516	-	325	19	306	-
Ordnungs-, Sicherheitsberufe	1730	1371	416	-	359	-	56	52	4	-
Schriftwerksch., Künstl. Ber.	1376	163	75	-	1213	-	134	9	125	-
Gesundheitsdienstberufe	8626	323	25	-	8303	-	426	19	407	-
Sozial- und Erziehungsberufe	5651	264	22	-	5387	-	261	10	251	-
Allg. Dienstleistungsberufe	6885	6480	1139	-	405	-	585	563	22	-
Sonstige Arbeitskräfte	138	83	67	-	55	-	10	6	4	-
Ohne Angabe	-	-	-	-	-	-	-	-	-	-
Insgesamt	144640	73203	38418	-	71437	-	9301	7744	1557	-

Sozialversicherungspflichtig beschäftigte Arbeitnehmer am 31.12.1991 nach Berufsbereichen und -abschnitten,
Ausländern sowie Stellung im Beruf

Berufsbereiche --- Berufsabschnitte	Insgesamt	Beschäftigte				dar. Ausländer				
		Arbeiter		Angestellte		davon			dar.:	
		zusammen	darunter:		zusammen	dar.:	zusammen	Arbeiter	Ange- stellte	Auszu- bil- dende
			Fach- arbeiter	Auszu- bild.						
05913 Dortmund, Kreisfreie Stadt										
Pflanzenbauer, Tierzüchter, Fi.	1868	1671	772	-	197	-	105	103	2	-
Bergleute, Mineralgewinner	3042	3038	2708	-	4	-	1248	1248	-	-
Fertigungsberufe	62616	58904	33573	-	3712	-	7353	7296	57	-
Steinbearbeiter, Baustoffher.	138	134	65	-	4	-	20	20	-	-
Keramiker, Glasmacher	67	64	35	-	3	-	3	3	-	-
Chemiearbeiter, Kunststoffv.	1026	958	275	-	68	-	150	148	2	-
Papierher., -verarb., Drucker	2011	1541	676	-	470	-	151	151	-	-
Holzaufbereiter, -warenfert.	89	86	16	-	3	-	16	15	1	-
Metallerzeuger, -bearbeiter	6105	6038	2349	-	67	-	1075	1074	1	-
Schlosser, Mechaniker	17801	16735	12757	-	1066	-	1380	1358	22	-
Elektriker	8625	7994	6029	-	631	-	403	396	7	-
Montierer u. Metallb. a.n.g.	2775	2759	301	-	16	-	389	388	1	-
Textil-, Bekleidungsberufe	628	586	243	-	42	-	105	104	1	-
Lederher., -verarb., Fellver.	349	331	115	-	18	-	35	34	1	-
Ernährungsberufe	4944	4572	1884	-	372	-	776	768	8	-
Bauberufe	6915	6456	4225	-	459	-	1121	1115	6	-
Bau-, Raumausstat., Polsterer	1689	1630	987	-	59	-	241	241	-	-
Tischler, Modellbauer	1185	1122	792	-	63	-	58	57	1	-
Maler, Lackierer	1774	1726	1320	-	48	-	122	122	-	-
Warenprüfer, Versandfertigm.	2619	2370	337	-	249	-	669	665	4	-
Hilfsarbeiter	1521	1518	70	-	3	-	267	267	-	-
Maschinisten	2355	2284	1097	-	71	-	372	370	2	-
Technische Berufe	17294	769	452	-	16525	-	343	30	313	-
Ing., Chemiker, Physiker, Math.	5932	20	9	-	5912	-	115	1	114	-
Techniker, Tech. Sonderkräfte	11362	749	443	-	10613	-	228	29	199	-
Dienstleistungsberufe	130968	32995	6615	-	97973	-	6355	4027	2328	-
Warenkaufleute	19608	727	193	-	18881	-	585	113	472	-
Dienstleistungskaufleute	9984	187	56	-	9797	-	105	11	94	-
Verkehrsberufe	17033	15215	3610	-	1818	-	1324	1281	43	-
Organ., Verwalt., Büroberufe	44714	634	110	-	44080	-	633	16	617	-
Ordnungs-, Sicherheitsberufe	3151	2522	440	-	629	-	127	118	9	-
Schriftwerksch., Künstl. Ber.	1992	216	126	-	1776	-	119	11	108	-
Gesundheitsdienstberufe	12553	549	19	-	12004	-	687	72	615	-
Sozial- und erziehungsberufe	8603	335	35	-	8268	-	363	20	343	-
Allg. Dienstleistungsberufe	13330	12610	2026	-	720	-	2412	2385	27	-
Sonstige Arbeitskräfte	346	180	7	-	166	-	14	11	3	-
Ohne Angabe	-	-	-	-	-	-	-	-	-	-
Insgesamt	216134	97557	44127	-	118577	-	15418	12715	2703	-

Sozialversicherungspflichtig beschäftigte Arbeitnehmer am 31.12.1991 nach Berufsbereichen und -abschnitten,
 Ausländern sowie Stellung im Beruf

Berufsbereiche --- Berufsabschnitte	Beschäftigte						dar. Ausländer			
	Insgesamt	Arbeiter			Angestellte		zusammen	davon		dar.:
		zusammen	darunter:		zusammen	dar.: Auszu- bild.		Arbeiter	Ange- stellte	Auszu- bil- dende
			Fach- arbeiter	Auszu- bild.						
05914 Hagen, kreisfreie Stadt										
Pflanzenbauer, Tierzüchter, Fi.	576	526	223	-	50	-	47	47	-	-
Bergleute, Mineralgewinner	61	59	4	-	2	-	17	17	-	-
Fertigungsberufe	31427	29887	13089	-	1540	-	5585	5561	24	-
Steinbearbeiter, Baustoffher.	147	146	55	-	1	-	57	57	-	-
Keramiker, Glasmacher	45	33	7	-	12	-	4	3	1	-
Chemiearbeiter, Kunststoffv.	433	411	89	-	22	-	58	58	-	-
Papierher., -verarb., Drucker	1392	1250	399	-	142	-	112	111	1	-
Holzaufbereiter, -warenfert.	115	96	27	-	19	-	25	25	-	-
Metallerzeuger, -bearbeiter	5434	5365	1773	-	69	-	1371	1368	3	-
Schlosser, Mechaniker	7933	7458	4908	-	475	-	1050	1044	6	-
Elektriker	2846	2629	1929	-	217	-	104	103	1	-
Montierer u. Metallb. a.n.g.	2649	2644	147	-	5	-	786	786	-	-
Textil-, Bekleidungsberufe	228	209	74	-	19	-	17	17	-	-
Lederher., -verarb., Fellver.	54	45	31	-	9	-	1	1	-	-
Ernährungsberufe	2018	1881	616	-	137	-	558	556	2	-
Bauberufe	2040	1909	1167	-	131	-	336	329	7	-
Bau-, Raumausst., Polsterer	403	380	274	-	23	-	26	26	-	-
Tischler, Modellbauer	730	685	493	-	45	-	41	40	1	-
Maler, Lackierer	777	745	561	-	32	-	40	40	-	-
Warenprüfer, Versandfertigm.	2383	2239	238	-	144	-	532	530	2	-
Hilfsarbeiter	1021	1019	27	-	2	-	315	315	-	-
Maschinen	779	743	274	-	36	-	152	152	-	-
Technische Berufe	4689	276	171	-	4413	-	93	22	71	-
Ing., Chemiker, Physiker, Math.	1186	24	4	-	1162	-	27	4	23	-
Techniker, Tech. Sonderkräfte	3503	252	167	-	3251	-	66	18	48	-
Dienstleistungsberufe	45663	12946	2296	-	32717	-	2140	1289	851	-
Warenkaufleute	6918	272	59	-	6646	-	223	41	182	-
Dienstleistungskaufleute	2671	72	10	-	2599	-	27	2	25	-
Verkehrsberufe	7664	6979	1363	-	685	-	686	678	8	-
Organ., Verwalt., Büroberufe	15391	199	41	-	15192	-	233	7	226	-
Ordnungs-, Sicherheitsberufe	911	742	186	-	169	-	41	39	2	-
Schriftwerksch., Künstl. Ber.	778	100	30	-	678	-	84	5	79	-
Gesundheitsdienstberufe	4554	148	8	-	4406	-	255	18	237	-
Sozial- und erziehungsberufe	2279	180	10	-	2099	-	92	13	79	-
Allg. Dienstleistungsberufe	4497	4254	589	-	243	-	499	486	13	-
Sonstige Arbeitskräfte	61	46	-	-	15	-	11	11	-	-
Ohne Angabe	-	-	-	-	-	-	-	-	-	-
Insgesamt	82477	43740	15783	-	38737	-	7893	6947	946	-

Sozialversicherungspflichtig beschäftigte Arbeitnehmer am 31.12.1991 nach Berufsbereichen und -abschnitten,
 Ausländern sowie Stellung im Beruf

Berufsbereiche --- Berufsabschnitte	Insgesamt	Beschäftigte					dar. Ausländer			
		Arbeiter			Angestellte		zusammen	davon		dar.: Auszubildende
		zusammen	darunter:		zusammen	dar.: Auszubild.		Arbeiter	Angestellte	
			Facharbeiter	Auszubild.						
05915 Hamm, Kreisfreie Stadt										
Pflanzenbauer, Tierzüchter, Fi.	736	664	288	-	72	-	26	26	-	-
Bergleute, Mineralgewinner	3368	3367	3068	-	1	-	1015	1015	-	-
Fertigungsberufe	18939	17965	8325	-	974	-	1647	1629	18	-
Steinbearbeiter, Baustoffher.	42	41	14	-	1	-	3	3	-	-
Keramiker, Glasmacher	28	28	6	-	-	-	3	3	-	-
Chemiearbeiter, Kunststoffv.	1429	1285	146	-	144	-	37	36	1	-
Papierher., -verarb., Drucker	362	232	107	-	130	-	17	10	7	-
Holzaufbereiter, -warenfert.	28	27	2	-	1	-	5	5	-	-
Metallerzeuger, -bearbeiter	2753	2744	481	-	9	-	406	406	-	-
Schlosser, Mechaniker	4752	4517	3415	-	235	-	299	296	3	-
Elektriker	1736	1627	1026	-	109	-	73	72	1	-
Montierer u. Metallb. a.n.g.	1193	1182	152	-	11	-	132	130	2	-
Textil-, Bekleidungsberufe	259	252	155	-	7	-	55	55	-	-
Lederher., -verarb., Fellver.	34	31	20	-	3	-	2	2	-	-
Ernährungsberufe	1419	1344	459	-	75	-	202	201	1	-
Bauberufe	1934	1879	934	-	55	-	192	190	2	-
Bau-, Raumausstat., Polsterer	379	369	269	-	10	-	17	17	-	-
Tischler, Modellbauer	516	493	379	-	23	-	20	20	-	-
Maler, Lackierer	544	494	373	-	50	-	31	30	1	-
Warenprüfer, Versandfertigtm.	704	642	53	-	62	-	47	47	-	-
Hilfsarbeiter	274	274	6	-	-	-	71	71	-	-
Maschinisten	553	504	328	-	49	-	35	35	-	-
Technische Berufe	2755	159	106	-	2596	-	34	5	29	-
Ing., Chemiker, Physiker, Math.	644	-	-	-	644	-	9	-	9	-
Techniker, Tech. Sonderkräfte	2111	159	106	-	1952	-	25	5	20	-
Dienstleistungsberufe	30290	8348	1765	-	21942	-	1105	641	464	-
Warenkaufleute	5072	225	75	-	4847	-	122	14	108	-
Dienstleistungskaufleute	1375	21	11	-	1354	-	13	1	12	-
Verkehrsberufe	4494	4075	1120	-	419	-	344	343	1	-
Organ.-, Verwalt.-, Büroberufe	9067	176	34	-	8891	-	107	3	104	-
Ordnungs-, Sicherheitsberufe	686	545	55	-	141	-	20	18	2	-
Schriftwertsch., Künstl. Ber.	256	38	16	-	218	-	4	1	3	-
Gesundheitsdienstberufe	4087	123	10	-	3964	-	160	7	153	-
Sozial- und Erziehungsberufe	2058	116	11	-	1942	-	76	4	72	-
Allg. Dienstleistungsberufe	3195	3029	433	-	166	-	259	250	9	-
Sonstige Arbeitskräfte	35	10	1	-	25	-	-	-	-	-
Ohne Angabe	-	-	-	-	-	-	-	-	-	-
Insgesamt	56123	30513	13553	-	25610	-	3827	3316	511	-

Sozialversicherungspflichtig beschäftigte Arbeitnehmer am 31.12.1991 nach Berufsbereichen und -abschnitten,
 Ausländern sowie Stellung im Beruf

Berufsbereiche --- Berufsabschnitte	Insgesamt	Beschäftigte					dar. Ausländer			
		Arbeiter			Angestellte		davon			dar.:
		zusammen	darunter: Fach- arbeiter	Auszu- bild.	zusammen	dar.: Auszu- bild.	zusammen	Arbeiter	Ange- stellte	Auszu- bil- dende
05916 Herne, Kreisfreie Stadt										
Pflanzenbauer, Tierzüchter, Fi.	602	565	161	-	37	-	20	20	-	-
Bergleute, Mineralgewinner	1923	1921	1824	-	2	-	987	987	-	-
Fertigungsberufe	17661	16731	10105	-	930	-	2379	2351	28	-
Steinbearbeiter, Baustoffher.	39	39	23	-	-	-	3	3	-	-
Keramiker, Glasmacher	59	56	15	-	3	-	8	8	-	-
Chemiearbeiter, Kunststoffv.	589	566	306	-	23	-	20	20	-	-
Papierher., -verarb., Drucker	420	360	117	-	60	-	38	37	1	-
Holzaufbereiter, -warenfert.	6	5	-	-	1	-	1	1	-	-
Metallerzeuger, -bearbeiter	1235	1222	797	-	13	-	205	205	-	-
Schlosser, Mechaniker	4398	4146	3173	-	252	-	357	350	7	-
Elektriker	1566	1453	1140	-	113	-	61	57	4	-
Montierer u. Metallb. a.n.g.	1294	1293	101	-	1	-	319	318	1	-
Textil-, Bekleidungsberufe	535	519	180	-	16	-	119	119	-	-
Lederher., -verarb., Fellver.	114	105	26	-	9	-	4	4	-	-
Ernährungsberufe	784	716	305	-	68	-	110	109	1	-
Bauberufe	3487	3262	2268	-	225	-	816	804	12	-
Bau-, Raumausst., Polsterer	357	346	239	-	11	-	32	31	1	-
Tischler, Modellbauer	239	224	138	-	15	-	11	11	-	-
Maler, Lackierer	724	704	545	-	20	-	94	93	1	-
Warenprüfer, Versandfertig.	738	697	144	-	41	-	85	85	-	-
Hilfsarbeiter	239	233	8	-	6	-	50	50	-	-
Maschinisten	838	785	580	-	53	-	46	46	-	-
Technische Berufe	4198	168	123	-	4030	-	135	8	127	-
Ing., Chemiker, Physiker, Math.	1184	1	-	-	1183	-	47	-	47	-
Techniker, Tech. Sonderkräfte	3014	167	123	-	2847	-	88	8	80	-
Dienstleistungsberufe	24151	6779	1527	-	17372	-	1004	515	489	-
Warenkaufleute	3977	199	46	-	3778	-	159	44	115	-
Dienstleistungskaufleute	746	22	12	-	724	-	8	-	8	-
Verkehrsberufe	3502	3128	818	-	374	-	251	248	3	-
Organ., Verwalt., Büroberufe	6937	110	21	-	6827	-	85	1	84	-
Ordnungs-, Sicherheitsberufe	459	377	124	-	82	-	11	9	2	-
Schriftwerksch., Künstl. Ber.	211	33	24	-	178	-	7	2	5	-
Gesundheitsdienstberufe	3733	128	8	-	3605	-	192	5	187	-
Sozial- und erziehungsberufe	1806	124	15	-	1682	-	85	7	78	-
Allg. Dienstleistungsberufe	2780	2658	459	-	122	-	206	199	7	-
Sonstige Arbeitskräfte	17	5	-	-	12	-	-	-	-	-
Ohne Angabe	-	-	-	-	-	-	-	-	-	-
Insgesamt	48552	26169	13740	-	22383	-	4525	3881	644	-

Sozialversicherungspflichtig beschäftigte Arbeitnehmer am 31.12.1991 nach Berufsbereichen und -abschnitten,
 Ausländern sowie Stellung im Beruf

Berufsbereiche --- Berufsabschnitte	Insgesamt	Beschäftigte					dar. Ausländer			
		Arbeiter			Angestellte		zusammen	davon		dar.: Auszubildende
		zusammen	darunter:		zusammen	dar.: Auszubild.		Arbeiter	Angestellte	
			Facharbeiter	Auszubild.						
05954 Ennepe-Ruhr-Kreis										
Pflanzenbauer, Tierzüchter, Fi.	1300	1214	553	-	86	-	103	103	-	-
Bergleute, Mineralgewinner	17	14	11	-	3	-	3	3	-	-
Fertigungsberufe	50571	48399	22930	-	2172	-	7909	7872	37	-
Steinbearbeiter, Baustoffher.	57	55	32	-	2	-	9	9	-	-
Keramiker, Glasmacher	502	492	100	-	10	-	67	67	-	-
Chemiearbeiter, Kunststoffv.	2745	2658	398	-	87	-	661	661	-	-
Papierher., -verarb., Drucker	1506	1388	299	-	118	-	297	293	4	-
Holzaufbereiter, -warenfert.	76	75	19	-	1	-	23	23	-	-
Metallerzeuger, -bearbeiter	10800	10632	4562	-	168	-	2618	2611	7	-
Schlosser, Mechaniker	13429	12656	8944	-	773	-	1252	1245	7	-
Elektriker	3591	3267	2343	-	324	-	191	190	1	-
Montierer u. Metallb. a.n.g.	5181	5157	403	-	24	-	1322	1321	1	-
Textil-, Bekleidungsberufe	518	486	225	-	32	-	55	54	1	-
Lederher., -verarb., Fellver.	100	97	27	-	3	-	6	6	-	-
Ernährungsberufe	1642	1486	633	-	156	-	179	173	6	-
Bauberufe	2946	2829	1765	-	117	-	322	320	2	-
Bau-, Raumausst., Polsterer	558	536	419	-	22	-	20	20	-	-
Tischler, Modellbauer	1217	1147	803	-	70	-	35	34	1	-
Maler, Lackierer	1069	1041	722	-	28	-	84	84	-	-
Warenprüfer, Versandfertigm.	3095	2917	824	-	178	-	475	469	6	-
Hilfsarbeiter	636	631	57	-	5	-	173	173	-	-
Maschinisten	903	849	355	-	54	-	120	119	1	-
Technische Berufe	8637	520	397	-	8117	-	173	21	152	-
Ing., Chemiker, Physiker, Math.	2189	11	4	-	2178	-	73	-	73	-
Techniker, Tech.Sonderkräfte	6448	509	393	-	5939	-	100	21	79	-
Dienstleistungsberufe	53960	14473	3143	-	39487	-	2146	1299	847	-
Warenkaufleute	7951	383	94	-	7568	-	173	26	147	-
Dienstleistungskaufleute	2490	93	14	-	2397	-	33	10	23	-
Verkehrsberufe	7769	6901	1624	-	868	-	706	691	15	-
Organ.-, Verwalt.-, Büroberufe	18308	302	116	-	18006	-	251	10	241	-
Ordnungs-, Sicherheitsberufe	1084	874	243	-	210	-	27	26	1	-
Schriftwerksch., Künstl.Ber.	513	75	29	-	438	-	10	3	7	-
Gesundheitsdienstberufe	6690	523	34	-	6167	-	347	32	315	-
Sozial- und erziehungsberufe	3676	220	36	-	3456	-	102	15	87	-
Allg. Dienstleistungsberufe	5479	5102	953	-	377	-	497	486	11	-
Sonstige Arbeitskräfte	195	164	-	-	31	-	14	13	1	-
Ohne Angabe	-	-	-	-	-	-	-	-	-	-
Insgesamt	114680	64784	27034	-	49896	-	10348	9311	1037	-

Sozialversicherungspflichtig beschäftigte Arbeitnehmer am 31.12.1991 nach Berufsbereichen und -abschnitten,
 Ausländern sowie Stellung im Beruf

Berufsbereiche --- Berufsabschnitte	Insgesamt	Beschäftigte					dar. Ausländer			
		Arbeiter			Angestellte		zusammen	davon		dar.: Auszu- bildende
		zusammen	darunter:		zusammen	dar.: Auszu- bild.		Arbeiter	Ange- stellte	
			Fach- arbeiter	Auszu- bild.						
05958 Hochsauerlandkreis										
Pflanzenbauer, Tierzüchter, Fi.	1252	1127	613	-	125	-	50	47	3	-
Bergleute, Mineralgewinner	192	185	126	-	7	-	5	5	-	-
Fertigungsberufe	43662	42054	17300	-	1608	-	4424	4412	12	-
Steinbearbeiter, Baustoffher.	127	123	39	-	4	-	12	12	-	-
Keramiker, Glasmacher	322	318	72	-	4	-	60	60	-	-
Chemiearbeiter, Kunststoffv.	2926	2842	309	-	84	-	436	435	1	-
Papierher., -verarb., Drucker	1746	1686	356	-	60	-	226	226	-	-
Holzaufbereiter, -warenfert.	1298	1272	530	-	26	-	140	140	-	-
Metallerzeuger, -bearbeiter	5685	5606	1627	-	79	-	1104	1101	3	-
Schlosser, Mechaniker	7806	7334	4991	-	472	-	269	267	2	-
Elektriker	2920	2684	1922	-	236	-	53	50	3	-
Montierer u. Metallb. a.n.g.	6938	6913	380	-	25	-	1169	1169	-	-
Textil-, Bekleidungsberufe	1103	1053	438	-	50	-	196	196	-	-
Lederher., -verarb., Fellver.	45	41	26	-	4	-	1	1	-	-
Ernährungsberufe	1990	1834	946	-	156	-	112	112	-	-
Bauberufe	3878	3717	2484	-	161	-	208	208	-	-
Bau-, Raumausstat., Polsterer	570	543	399	-	27	-	12	12	-	-
Tischler, Modellbauer	1949	1900	1424	-	49	-	41	41	-	-
Maler, Lackierer	1032	1008	570	-	24	-	53	52	1	-
Warenprüfer, Versandfertigm.	2007	1899	279	-	108	-	222	220	2	-
Hilfsarbeiter	691	686	44	-	5	-	88	88	-	-
Maschinisten	629	595	464	-	34	-	22	22	-	-
Technische Berufe	4618	252	149	-	4366	-	36	6	30	-
Ing., Chemiker, Physiker, Math.	991	8	6	-	983	-	10	1	9	-
Techniker, Tech. Sonderkräfte	3627	244	143	-	3383	-	26	5	21	-
Dienstleistungsberufe	44260	11503	3766	-	32757	-	1140	726	414	-
Warenkaufleute	6827	370	172	-	6457	-	96	13	83	-
Dienstleistungskaufleute	2500	46	16	-	2454	-	19	2	17	-
Verkehrsberufe	5630	4954	1954	-	676	-	273	263	10	-
Organ., Verwalt., Büroberufe	13918	215	62	-	13703	-	96	7	89	-
Ordnungs-, Sicherheitsberufe	763	512	204	-	251	-	16	13	3	-
Schriftwerksch., Künstl. Ber.	300	91	30	-	209	-	7	2	5	-
Gesundheitsdienstberufe	6333	413	72	-	5920	-	147	18	129	-
Sozial- und erziehungsberufe	2883	186	37	-	2697	-	72	3	69	-
Allg. Dienstleistungsberufe	5106	4716	1219	-	390	-	414	405	9	-
Sonstige Arbeitskräfte	29	8	-	-	21	-	-	-	-	-
Ohne Angabe	-	-	-	-	-	-	-	-	-	-
Insgesamt	94013	55129	21954	-	38884	-	5655	5196	459	-

Sozialversicherungspflichtig beschäftigte Arbeitnehmer am 31.12.1991 nach Berufsbereichen und -abschnitten,
Ausländern sowie Stellung im Beruf

Berufsbereiche --- Berufsabschnitte	Insgesamt	Beschäftigte					dar. Ausländer			
		Arbeiter			Angestellte		davon			dar.:
		zusammen	darunter:		zusammen	dar.: Auszu- bild.	zusammen	Arbeiter	Ange- stellte	Auszu- bil- dende
			Fach- arbeiter	Auszu- bild.						
05962 Märkischer Kreis										
Pflanzenbauer, Tierzüchter, Fi.	1259	1154	554	-	105	-	79	78	1	-
Bergleute, Mineralgewinner	121	117	14	-	4	-	12	12	-	-
Fertigungsberufe	86134	82494	28341	-	3640	-	15141	15078	63	-
Steinbearbeiter, Baustoffher.	221	205	85	-	16	-	38	38	-	-
Keramiker, Glasmacher	80	72	13	-	8	-	4	4	-	-
Chemiearbeiter, Kunststoffv.	5250	5118	549	-	132	-	1296	1290	6	-
Papierher., -verarb., Drucker	1651	1523	485	-	128	-	220	219	1	-
Holzaufbereiter, -warenfert.	177	172	52	-	5	-	24	24	-	-
Metallerzeuger, -bearbeiter	19480	19133	4875	-	347	-	5206	5199	7	-
Schlosser, Mechaniker	19873	18494	12174	-	1379	-	1717	1697	20	-
Elektriker	3986	3541	2461	-	445	-	219	214	5	-
Montierer u. Metallb. a.n.g.	16297	16253	733	-	44	-	4166	4164	2	-
Textil-, Bekleidungsberufe	494	462	157	-	32	-	106	106	-	-
Lederher., -verarb., Fellver.	104	96	32	-	8	-	13	13	-	-
Ernährungsberufe	2101	1938	846	-	163	-	210	205	5	-
Bauberufe	4078	3953	2287	-	125	-	369	369	-	-
Bau-, Raumausst., Polsterer	722	686	457	-	36	-	52	52	-	-
Tischler, Modellbauer	1127	1070	770	-	57	-	46	44	2	-
Maler, Lackierer	1613	1587	870	-	26	-	171	171	-	-
Warenprüfer, Versandfertigm.	6316	5674	810	-	642	-	831	816	15	-
Hilfsarbeiter	1491	1486	90	-	5	-	342	342	-	-
Maschinisten	1073	1031	595	-	42	-	111	111	-	-
Technische Berufe	10484	502	325	-	982	-	237	33	204	-
Ing., Chemiker, Physiker, Math.	2457	11	8	-	2446	-	56	-	56	-
Techniker, Tech. Sonderkräfte	8027	491	317	-	7536	-	181	33	148	-
Dienstleistungsberufe	72619	17623	4551	-	5496	-	2385	1390	995	-
Warenkaufleute	11205	467	165	-	10738	-	242	41	201	-
Dienstleistungskaufleute	4061	89	33	-	3972	-	45	3	42	-
Verkehrsberufe	10031	8842	2703	-	1189	-	691	676	15	-
Organ., Verwalt., Büroberufe	27277	374	111	-	26903	-	338	11	327	-
Ordnungs-, Sicherheitsberufe	1242	968	261	-	274	-	62	57	5	-
Schriftwerksch., Künstl. Ber.	640	50	21	-	590	-	24	4	20	-
Gesundheitsdienstberufe	7414	369	44	-	7045	-	294	21	273	-
Sozial- und erziehungsberufe	4298	401	69	-	3897	-	105	10	95	-
Allg. Dienstleistungsberufe	6451	6063	1144	-	388	-	584	567	17	-
Sonstige Arbeitskräfte	130	97	11	-	33	-	20	19	1	-
Ohne Angabe	-	-	-	-	-	-	-	-	-	-
Insgesamt	170747	101987	33796	-	68760	-	17874	16610	1264	-

Sozialversicherungspflichtig beschäftigte Arbeitnehmer am 31.12.1991 nach Berufsbereichen und -abschnitten,
Ausländern sowie Stellung im Beruf

Berufsbereiche --- Berufsabschnitte	Insgesamt	Beschäftigte					dar. Ausländer			
		Arbeiter			Angestellte		zusammen	davon		dar.: Auszubildende
		zusammen	darunter: Fach- arbeiter	Auszu- bild.	zusammen	dar.: Auszu- bild.		Arbeiter	Ange- stellte	
05966 Olpe, Kreis										
Pflanzenbauer, Tierzüchter, Fi.	385	346	175	-	39	-	35	35	-	-
Bergleute, Mineralgewinner	186	175	138	-	11	-	40	40	-	-
Fertigungsberufe	23243	22287	8561	-	956	-	3022	3012	10	-
Steinbearbeiter, Baustoffher.	75	72	38	-	3	-	15	15	-	-
Keramiker, Glasmacher	17	17	2	-	-	-	3	3	-	-
Chemiearbeiter, Kunststoffv.	1032	1002	147	-	30	-	200	199	1	-
Papierher., -verarb., Drucker	471	452	116	-	19	-	78	77	1	-
Holzaufbereiter, -warenfert.	670	661	169	-	9	-	87	87	-	-
Metallerzeuger, -bearbeiter	5019	4929	1358	-	90	-	1061	1059	2	-
Schlosser, Mechaniker	4972	4584	3239	-	388	-	222	219	3	-
Elektriker	1021	936	672	-	85	-	18	17	1	-
Montierer u. Metallb. a.n.g.	4425	4416	191	-	9	-	862	862	-	-
Textil-, Bekleidungsberufe	228	220	52	-	8	-	42	41	1	-
Lederher., -verarb., Fellver.	15	15	7	-	-	-	-	-	-	-
Ernährungsberufe	1150	1094	488	-	56	-	96	96	-	-
Bauberufe	1419	1373	922	-	46	-	90	90	-	-
Bau-, Raumausst., Polsterer	246	231	181	-	15	-	11	11	-	-
Tischler, Modellbauer	584	568	363	-	16	-	20	20	-	-
Maler, Lackierer	291	280	176	-	11	-	30	30	-	-
Warenprüfer, Versandfertig.	924	790	198	-	134	-	61	60	1	-
Hilfsarbeiter	356	353	32	-	3	-	109	109	-	-
Maschinisten	328	294	210	-	34	-	17	17	-	-
Technische Berufe	2557	126	60	-	2431	-	38	12	26	-
Ing., Chemiker, Physiker, Math.	473	5	1	-	468	-	7	-	7	-
Techniker, Tech. Sonderkräfte	2084	121	59	-	1963	-	31	12	19	-
Dienstleistungsberufe	18153	4383	1498	-	13770	-	369	213	156	-
Warenkaufleute	2808	101	35	-	2707	-	31	3	28	-
Dienstleistungskaufleute	993	33	9	-	960	-	4	-	4	-
Verkehrsberufe	2466	2166	868	-	300	-	106	102	4	-
Organ.-, Verwalt.-, Büroberufe	6478	138	88	-	6340	-	45	5	40	-
Ordnungs-, Sicherheitsberufe	253	177	65	-	76	-	4	2	2	-
Schriftwerksch., Künstl. Ber.	99	15	5	-	84	-	1	-	1	-
Gesundheitsdienstberufe	2160	44	6	-	2116	-	55	3	52	-
Sozial- und erziehungsberufe	1110	60	4	-	1050	-	25	2	23	-
Allg. Dienstleistungsberufe	1786	1649	418	-	137	-	98	96	2	-
Sonstige Arbeitskräfte	32	17	-	-	15	-	-	-	-	-
Ohne Angabe	-	-	-	-	-	-	-	-	-	-
Insgesamt	44556	27334	10432	-	17222	-	3504	3312	192	-

Sozialversicherungspflichtig beschäftigte Arbeitnehmer am 31.12.1991 nach Berufsbereichen und -abschnitten,
Ausländern sowie Stellung im Beruf

Berufsbereiche --- Berufsabschnitte	Beschäftigte						dar. Ausländer			
	Insgesamt	Arbeiter			Angestellte		zusammen	davon		dar.: Auszu- bildende
		zusammen	darunter:		zusammen	dar.: Auszu- bild.		Arbeiter	Ange- stellte	
			Fach- arbeiter	Auszu- bild.						
05970 Siegen-Wittgenstein, Kreis										
Pflanzenbauer, Tierzüchter, Fi.	747	687	367	-	60	-	49	49	-	-
Bergleute, Mineralgewinner	24	23	8	-	1	-	3	3	-	-
Fertigungsberufe	46704	44696	23432	-	2008	-	4708	4679	29	-
Steinbearbeiter, Baustoffher.	119	115	59	-	4	-	15	15	-	-
Keramiker, Glasmacher	64	60	13	-	4	-	6	6	-	-
Chemiearbeiter, Kunststoffv.	2371	2336	331	-	35	-	265	262	3	-
Papierher., -verarb., Drucker	890	751	341	-	139	-	38	36	2	-
Holzaufbereiter, -warenfert.	555	542	183	-	13	-	52	52	-	-
Metallerzeuger, -bearbeiter	10559	10432	5689	-	127	-	1699	1699	-	-
Schlosser, Mechaniker	11154	10499	7840	-	655	-	632	621	11	-
Elektriker	3633	3298	2423	-	335	-	72	66	6	-
Montierer u. Metallb. a.n.g.	3592	3571	298	-	21	-	630	630	-	-
Textil-, Bekleidungsberufe	239	216	102	-	23	-	11	11	-	-
Lederher., -verarb., Fellver.	65	60	36	-	5	-	2	2	-	-
Ernährungsberufe	2161	2005	909	-	156	-	165	162	3	-
Bauberufe	3503	3376	2205	-	127	-	308	307	1	-
Bau-, Raumausstat., Polsterer	582	550	353	-	32	-	25	25	-	-
Tischler, Modellbauer	1169	1115	830	-	54	-	40	40	-	-
Maler, Lackierer	1094	1074	766	-	20	-	92	92	-	-
Warenprüfer, Versandfertigm.	2370	2166	464	-	204	-	224	222	2	-
Hilfsarbeiter	1497	1494	95	-	3	-	299	299	-	-
Maschinisten	1087	1036	495	-	51	-	133	132	1	-
Technische Berufe	8670	348	231	-	8322	-	155	16	139	-
Ing., Chemiker, Physiker, Math.	2251	8	6	-	2243	-	55	-	55	-
Techniker, Tech. Sonderkräfte	6419	340	225	-	6079	-	100	16	84	-
Dienstleistungsberufe	55458	13984	4177	-	41474	-	1601	932	669	-
Warenkaufleute	8808	275	106	-	8533	-	149	15	134	-
Dienstleistungskaufleute	3241	64	38	-	3177	-	18	-	18	-
Verkehrsberufe	7590	6625	2585	-	965	-	436	427	9	-
Organ.-, Verwalt.-, Büroberufe	18862	257	92	-	18605	-	203	10	193	-
Ordnungs-, Sicherheitsberufe	1165	926	287	-	239	-	47	44	3	-
Schriftwerksch., Künstl. Ber.	461	67	29	-	394	-	35	1	34	-
Gesundheitsdienstberufe	6294	299	34	-	5995	-	192	14	178	-
Sozial- und erziehungsberufe	3378	155	31	-	3223	-	97	7	90	-
Allg. Dienstleistungsberufe	5659	5316	975	-	343	-	424	414	10	-
Sonstige Arbeitskräfte	112	60	-	-	52	-	11	9	2	-
Ohne Angabe	-	-	-	-	-	-	-	-	-	-
Insgesamt	111715	59798	28215	-	51917	-	6527	5688	839	-

Sozialversicherungspflichtig beschäftigte Arbeitnehmer am 31.12.1991 nach Berufsbereichen und -abschnitten,
 Ausländern sowie Stellung im Beruf

Berufsbereiche --- Berufsabschnitte	Insgesamt	Beschäftigte					dar. Ausländer			
		Arbeiter			Angestellte		zusammen	davon		dar.: Auszu- bildende
		zusammen	darunter: Fach- arbeiter		zusammen	dar.: Auszu- bild.		Arbeiter	Ange- stellte	
05974 Soest, Kreis										
Pflanzenbauer, Tierzüchter, Fi.	1410	1214	595	-	196	-	37	36	1	-
Bergleute, Mineralgewinner	236	233	38	-	3	-	16	16	-	-
Fertigungsberufe	36455	34846	16459	-	1609	-	4003	3978	25	-
Steinbearbeiter, Baustoffher.	295	283	158	-	12	-	43	43	-	-
Keramiker, Glasmacher	46	42	6	-	4	-	13	13	-	-
Chemiearbeiter, Kunststoffv.	1847	1793	490	-	54	-	466	464	2	-
Papierher., -verarb., Drucker	666	554	265	-	112	-	39	36	3	-
Holzaufbereiter, -warenfert.	548	540	227	-	8	-	81	81	-	-
Metallerzeuger, -bearbeiter	4245	4217	1699	-	28	-	775	775	-	-
Schlosser, Mechaniker	7817	7281	5226	-	536	-	290	283	7	-
Elektriker	2502	2318	1520	-	184	-	79	79	-	-
Montierer u. Metallb. a.n.g.	5009	4997	391	-	12	-	1058	1058	-	-
Textil-, Bekleidungsberufe	689	646	451	-	43	-	104	104	-	-
Lederher., -verarb., Fellver.	64	58	47	-	6	-	2	2	-	-
Ernährungsberufe	2396	2219	871	-	177	-	212	204	8	-
Bauberufe	3018	2919	1813	-	99	-	168	167	1	-
Bau-, Raumausstat., Polsterer	606	583	376	-	23	-	39	39	-	-
Tischler, Modellbauer	1370	1316	1014	-	54	-	42	42	-	-
Maler, Lackierer	1138	1123	662	-	15	-	150	150	-	-
Warenprüfer, Versandfertigm.	2637	2416	739	-	221	-	311	307	4	-
Hilfsarbeiter	537	535	23	-	2	-	64	64	-	-
Maschinisten	1025	1006	481	-	19	-	67	67	-	-
Technische Berufe	5177	152	104	-	5025	-	63	2	61	-
Ing., Chemiker, Physiker, Math.	1775	3	3	-	1772	-	17	-	17	-
Techniker, Tech. Sonderkräfte	3402	149	101	-	3253	-	46	2	44	-
Dienstleistungsberufe	48368	13043	3799	-	35325	-	1756	1131	625	-
Warenkaufleute	7569	461	106	-	7108	-	162	59	103	-
Dienstleistungskaufleute	2266	16	5	-	2250	-	13	1	12	-
Verkehrsberufe	6802	6090	2212	-	712	-	509	487	22	-
Organ., Verwalt., Büroberufe	14267	222	63	-	14045	-	217	15	202	-
Ordnungs-, Sicherheitsberufe	899	669	218	-	230	-	52	46	6	-
Schriftwerksch., Künstl. Ber.	340	50	30	-	290	-	16	3	13	-
Gesundheitsdienstberufe	7639	474	68	-	7165	-	210	23	187	-
Sozial- und erziehungsberufe	3312	200	29	-	3112	-	66	4	62	-
Allg. Dienstleistungsberufe	5274	4861	1068	-	413	-	511	493	18	-
Sonstige Arbeitskräfte	131	109	16	-	22	-	5	5	-	-
Ohne Angabe	-	-	-	-	-	-	-	-	-	-
Insgesamt	91777	49597	21011	-	42180	-	5880	5168	712	-

Sozialversicherungspflichtig beschäftigte Arbeitnehmer am 31.12.1991 nach Berufsbereichen und -abschnitten,
Ausländern sowie Stellung im Beruf

Berufsbereiche --- Berufsabschnitte	Insgesamt	Beschäftigte					dar. Ausländer			
		Arbeiter			Angestellte		zusammen	davon		dar.: Auszubildende
		zusammen	darunter: Facharbeiter	Auszubild.	zusammen	dar.: Auszubild.		Arbeiter	Angestellte	
05978 Unna, Kreis										
Pflanzenbauer, Tierzüchter, Fi.	1420	1307	582	-	113	-	74	72	2	-
Bergleute, Mineralgewinner	7827	7827	7161	-	-	-	1741	1741	-	-
Fertigungsberufe	42123	39989	18061	-	2134	-	4629	4612	17	-
Steinbearbeiter, Baustoffher.	74	73	54	-	1	-	2	2	-	-
Keramiker, Glasmacher	95	91	37	-	4	-	12	12	-	-
Chemiearbeiter, Kunststoffv.	2574	2510	420	-	64	-	165	163	2	-
Papierher., -verarb., Drucker	1476	1091	311	-	385	-	84	81	3	-
Holzaufbereiter, -warenfert.	122	118	19	-	4	-	43	42	1	-
Metallerzeuger, -bearbeiter	6029	5970	2321	-	59	-	1234	1234	-	-
Schlosser, Mechaniker	9851	9214	6483	-	637	-	551	547	4	-
Elektriker	3102	2873	1997	-	229	-	85	84	1	-
Montierer u. Metallb. a.n.g.	3431	3400	187	-	31	-	439	439	-	-
Textil-, Bekleidungsberufe	648	615	209	-	33	-	142	142	-	-
Lederher., -verarb., Fellver.	594	569	267	-	25	-	56	56	-	-
Ernährungsberufe	2430	2266	811	-	164	-	567	566	1	-
Bauberufe	3559	3408	2076	-	151	-	340	338	2	-
Bau-, Raumausstat., Polsterer	796	759	450	-	37	-	113	113	-	-
Tischler, Modellbauer	898	854	653	-	44	-	23	23	-	-
Maler, Lackierer	1062	1041	669	-	21	-	68	68	-	-
Warenprüfer, Versandfertigm.	2998	2840	264	-	158	-	352	349	3	-
Hilfsarbeiter	1054	1052	43	-	2	-	231	231	-	-
Maschinisten	1330	1245	790	-	85	-	122	122	-	-
Technische Berufe	6837	417	252	-	6420	-	100	8	92	-
Ing., Chemiker, Physiker, Math.	1397	6	5	-	1391	-	25	-	25	-
Techniker, Tech. Sonderkräfte	5440	411	247	-	5029	-	75	8	67	-
Dienstleistungsberufe	55010	14973	3728	-	40037	-	1998	1249	749	-
Warenkaufleute	9609	536	128	-	9073	-	233	54	179	-
Dienstleistungskaufleute	2510	62	13	-	2448	-	20	3	17	-
Verkehrsberufe	8703	7855	2341	-	848	-	653	640	13	-
Organ.-, Verwalt.-, Büroberufe	17452	196	56	-	17256	-	205	2	203	-
Ordnungs-, Sicherheitsberufe	1155	864	170	-	291	-	44	39	5	-
Schriftwerksch., Künstl. Ber.	428	37	18	-	391	-	14	1	13	-
Gesundheitsdienstberufe	6451	264	43	-	6187	-	214	12	202	-
Sozial- und erziehungsberufe	3544	291	30	-	3253	-	117	12	105	-
Allg. Dienstleistungsberufe	5158	4868	929	-	290	-	498	486	12	-
Sonstige Arbeitskräfte	393	359	188	-	34	-	27	24	3	-
Ohne Angabe	-	-	-	-	-	-	-	-	-	-
Insgesamt	113610	64872	29972	-	48738	-	8569	7706	863	-



